

COMUNE DI PISA - Ufficio Centro Storico

N. progressivo

5

64

N. isolato

Scheda di indagine degli immobili aventi carattere architettonico e urbanistico significativo o con presenza di condizioni di degrado come previsto dagli artt. 7 e 8 della L.R. 21-5-1980, n. 59.

Scheda n° _____

Data rilievo 6/11/2003

A CARATTERISTICHE DELL'AREA

Quartiere S. MARTINO

Sezione di censimento _____

Foglio catastale n° 125

Particella/e n° 574-321-318-316-317

Via e/o Piazza S. MARTINO

n° 2-4-68

altri eventuali accessi VIA LATINTA 10-12

ZONA OMOGENEA DI PIANO

A

B

Area vincolata ai sensi della Legge 1457/1939

Area su cui insistono edifici vincolati ai sensi della Legge 1089/1939

B IDENTIFICAZIONE FOTOGRAFICA 19904-17849-17848-



C ELEMENTI TIPICI DELL'EDIFICIO

1) EVENTUALE NOMINAZIONE DELL'EDIFICIO.....

2) EDIFICIO VINCOLATO AI SENSI DELLA LEGGE 1089/1939 (prot., Soprintendenza n°.....)

3) EDIFICIO ASSIMILATO AI VINCOLI DI CUI ALLA LEGGE 1089/1939 (proprietà Ente età superiore ai 50 anni)

4) EDIFICIO CON RIFERIMENTO ALLA STORIA POLITICA, MILITARE, SOCIALE, CULTURALE, ECC.

5) EDIFICIO RAPPRESENTATIVO PER LA STORIA DELL'ARTE E DELL'ARCHITETTURA ANCHE CONTEMPORANEA.....

6) DATAZIONE STORICO - CARTOGRAFICA

- anteriore al 1720 (carta Scorzi) - anteriore al 1846 (carta Van Lint)
- anteriore al 1850 (catasto) - anteriore al 1888 (carta Pizzanelli)
- anteriore al 1900 (catasto) - anteriore al 1925 (catasto)
- anteriore al 1967 (foto aerea) - dal 1967 ad oggi
- datazione certa - datazione presunta
- edificio riportato sulla cartografia in forma corrispondente all'attuale
- edificio riportato sulla cartografia in forma dissimile all'attuale

7) PRESENZA DI ELEMENTI MEDIOEVALI.... forale interno ab. n. 4.....

8) IMPIANTO TIPOLOGICO FUNZIONALE

- palazzo - palazzo con giardino
- villa/villino - edificio mono-bifamiliare
- edificio plurifamiliare - edificio religioso
- torre - capannone industriale o terziario
- edificio multipiano terziario - edificio scolastico
- ospedale/clinica - complesso organico
- altro.....
- impianto originale o storico - modificato in epoca recente

9) TIPO DI PROPRIETA'

- privata - demanio - ente religioso
- università - altro ente - provincia
- comune - regione - altro

D CONSISTENZA DELL'EDIFICIO E PERTINENZE

1) SUPERFICIE COMPLESSIVA DEL LOTTO mq _____

2) SUPERFICIE SCOPERTA DI PERTINENZA DELL'EDIFICIO

- chiostrina/e - parco - giardino
- orto - corte/cortile - altro

3) NUMERO MASSIMO PIANI EDIFICATI FINO ALLA GRONDA

- seminterrato - secondo piano - quinto piano
- piano terra - terzo piano - sesto piano
- primo piano - quarto piano - sei e più piani

4) PRESENZA VOLUMI OLTRE LA GRONDA

- loggia/e - torretta - piano abitabile
- abbaino/i - terrazza - altro
- presenza altana chiusa aperta

5) PRESENZA DI ANNESSI

6) PRESENZA DI SUPERFETAZIONI

E STRUTTURE AVENTI CARATTERISTICHE SIGNIFICATIVE

1) STRUTTURE VERTICALI strutture originali strutture sostituite

- pilastri in conci di verrucano - archi in conci di verrucano
 - pilastri in cotto - archi in cotto
 - muratura continua in verrucano a vista - muratura continua in cotto a vista
 - muratura con intonaco di tipo tradizionale - altre

2) STRUTTURE ORIZZONTALI strutture originali strutture sostituite *3p. 2000*

- volte portanti a crociera a vela a botte altre
 - solai in legno con mezzane - solai a cassettone
 - solai sostituiti con materiali non tradizionali - altre

3) COPERTURA struttura originale struttura sostituita

- in legno con mezzane - in legno con presenza di capriate
 - con struttura non tradizionale - altro

manto originale manto sostituito

- coppi e tegoli - altro

4) TIPO SCALE ESTERNE struttura originale struttura sostituita

- monumentale - dritta a rampa continua - dritta a più rampe
 - composita a più rampe - composita - altre

5) TIPO SCALE INTERNE struttura originale struttura sostituita

- monumentale - dritta a rampa continua - dritta a più rampe
 - a pozzo - composita - ad anima
 - a chiocciola - altre
 - rivestimento gradini: originale sostituito

F ELEMENTI ARCHITETTONICI ESTERNI SIGNIFICATIVI

1) PORTALI AD ARCO originale sostituito

- con cornice a bozze pietra malta - con cornice scanalata pietra malta
 - con cornice liscia pietra malta - altre pietra malta

2) RIQUADRATURE DI APERTURE originali sostituite

- timpani pietra malta - fasce scolpite pietra malta
 - lunette pietra malta - fasce semplici pietra malta
 - fasce decorate - altre

3) PRESENZA DI LOGGIATI O PORTICATI DI IMPIANTO ORIGINALE

- su un solo piano - tamponati - su più piani

4) PRESENZA DI ANDRONE

G ELEMENTI DECORATIVI ESTERNI SIGNIFICATIVI

1) PRESENZA DI PORZIONI MURARIE AFFRESCATE A GRAFFITO

2) PRESENZA DI DECORAZIONI DI SOTTOGRONDA

- mensole intagliate semplici - a cassettone in legno
 - mensole intagliate multiple - altre

3) PRESENZA ALTRI ELEMENTI DECORATIVI DI PREGIO

- stemmi scolpiti ceramici in pietra altro
 - lapidi scolpiti ceramici in pietra altro
 - mensole scolpite semplici altro

- cornici marcapiano pietra malta - bugnati continui pietra malta
 - bugnati angolari pietra malta

- portoni in legno - cancellate - inferriate
 - lunette in ferro - vetri piombati e/o colorati - altri

4) PRESENZA DI ELEMENTI SIGNIFICATIVI DI ARREDO URBANO

Imprese Medicinali nel Veneto scolo

DESTINAZIONI D'USO

n° civico	uso	sem.	PT	1°	2°	3°	4°	5°	6°	oltr.	soff.
4	abitazione: alloggi n°			4	4	2					
	studenti: alloggi n°										
	commercio ingrosso <input type="checkbox"/>										
6	commercio al minuto SALUMERIA <input type="checkbox"/>		1								
	artigianato <input type="checkbox"/>										
8	artigianato di servizio MACELLERIA <input type="checkbox"/>										
	industria <input type="checkbox"/>										
	università <input type="checkbox"/>										
	chiese/conventi <input type="checkbox"/>										
	ufficio pubblico <input type="checkbox"/>										
	asilo/scuola/ricreazione <input type="checkbox"/>										
6	turismo/alberghi AFFIDUCIARIE <input checked="" type="checkbox"/>			1							
	musei/biblioteche <input type="checkbox"/>										
	mensa <input type="checkbox"/>										
	ufficio/studio privato <input type="checkbox"/>										
2	bar/ristorante/pizzeria PASTICCERIA <input checked="" type="checkbox"/>		1								
	palestre/circoli/ecc. <input type="checkbox"/>										
8	deposito/magazzino CARA <input checked="" type="checkbox"/>		1								
10/12	altro FONDI ISS PASTICCERIA <input checked="" type="checkbox"/>		1								
	autorimesse pubbliche <input type="checkbox"/>										
	garages <input type="checkbox"/>										
	altro <input type="checkbox"/>										

INTERVENTI IN CORSO D'OPERA

1) - licenza - concessione - autorizzazione prot. spec. n° _____

2) OGGETTO

- manutenzione ordinaria - manutenzione straordinaria
- restauro/risanamento - ristrutturazione D₁
- intervento conforme alla licenza - intervento difforme alla licenza
- intervento conforme alla concessione - intervento difforme alla concessione
- intervento conforme alla autorizzazione - intervento difforme alla autorizzazione
- intervento abusivo

M INDIVIDUAZIONE DELLE CATEGORIE DI DEGRADO

DEGRADO FISICO

1) DEGRADO DELLE STRUTTURE

- strutture verticali - struttura copertura
 - strutture orizzontali T - 1° | 1° | 2° | 2° - 3° | 3° - 4° | 4° - 5° | 5° - 6° | oltre
 - collegamenti verticali degrado struttura degrado funzionale

2) RUDERI

3) TIPOLOGIA INADEGUATA ALLA DESTINAZIONE D'USO

DEGRADO IGIENICO

- dati rilevati dall'Ufficio Anagrafe della Casa - rilievo diretto

1) SERVIZI IGIENICI

	PT	1°	2°	3°	4°	5°	6°	oltre	soff.
- assente	<input type="checkbox"/>								
- esterno uso esclusivo	<input type="checkbox"/>								
- esterno uso comune	<input type="checkbox"/>								
- interno uso comune	<input type="checkbox"/>								
- w.c. a canna libera	<input type="checkbox"/>								
- bagno privo di aereaz./illum.naturale	<input type="checkbox"/>								
- w.c. a diretto contatto con	<input type="checkbox"/>	camera		salotto			cucina		

2) UMIDITA'

	PT	1°	2°	3°	4°	5°	6°	oltre	soff.
- ascendente	<input checked="" type="checkbox"/>	1							
- discendente	<input type="checkbox"/>								
- condensa	<input type="checkbox"/>								

3) ALTRE CAUSE

	PT	1°	2°	3°	4°	5°	6°	oltre	soff.
- privo di acqua	<input type="checkbox"/>								
- smaltimento liquami non efficiente	<input type="checkbox"/>								
- cucina priva di aereazione	<input type="checkbox"/>								
- vani non disimpegnati	<input type="checkbox"/>								
- vani privi di luce ed aereaz. naturale	<input type="checkbox"/>								
- altezza vani inferiore a 2,70 m.	<input type="checkbox"/>								
- pavimentazione non efficiente	<input type="checkbox"/>								
- copertura non coibentata	<input type="checkbox"/>								
- altre	<input type="checkbox"/>								

DEGRADO SOCIO - ECONOMICO

	PT	1°	2°	3°	4°	5°	6°	oltre	soff.
1) vuoto	<input type="checkbox"/>								
2) sottoutilizzato	<input checked="" type="checkbox"/>	1	1						
3) sovraffollato	<input type="checkbox"/>								
4) strutture produttive incompatibili con le preesistenti funzioni residenziali	<input type="checkbox"/>								
5) sostituzione del tessuto sociale e produttivo	<input type="checkbox"/>								

N ANNOTAZIONI

2 due app. d'arco non stati ristrutturati nel 75/76 (Arch. CARMASI)
 Tutti i punti in S. Marina hanno aperture nel Arco
 9/99 Copertura monomassa (compila apertura)

DEFINIZIONE DEGLI INTERVENTI AMMESSI

CLASSIFICAZIONE

- 13 1 - Immobili dichiarati di interesse storico o artistico ai sensi della L. 1° giugno 1939 n° 1089
- 2 - Immobili di speciale interesse, parificati, agli effetti dell'art. 4 della L.R. 21 maggio 1980 n° 59, agli immobili suddetti
- 3 - Immobili o complessi edilizi aventi carattere architettonico o urbanistico significativo ma diversi da quelli precedenti
- 4 - Immobili o complessi edilizi diversi dai precedenti (da ritenere esclusi dagli elenchi)

CATEGORIE D'INTERVENTO (art. 2 L.R. 21 maggio 1980 n° 59)

- a) - manutenzione ordinaria _____
- b) - manutenzione straordinaria _____
- c) - restauro e risanamento conservativo _____
- d) - ristrutturazione edilizia di tipo D₁ _____
- ristrutturazione edilizia di tipo D₂ _____
- ristrutturazione edilizia di tipo D₃ _____
- e) - ristrutturazione urbanistica _____

DESTINAZIONI D'USO NON AMMESSE

VINCOLI E PRESCRIZIONI

OPERE NON AMMESSE



VIA S. MARTINO 21/198
CANTINA
REGGIONE LADDAI

COMUNE DI PISA - ufficio centro storico

documentazione fotografica

negativo n° _____

isolato

64

scheda

5

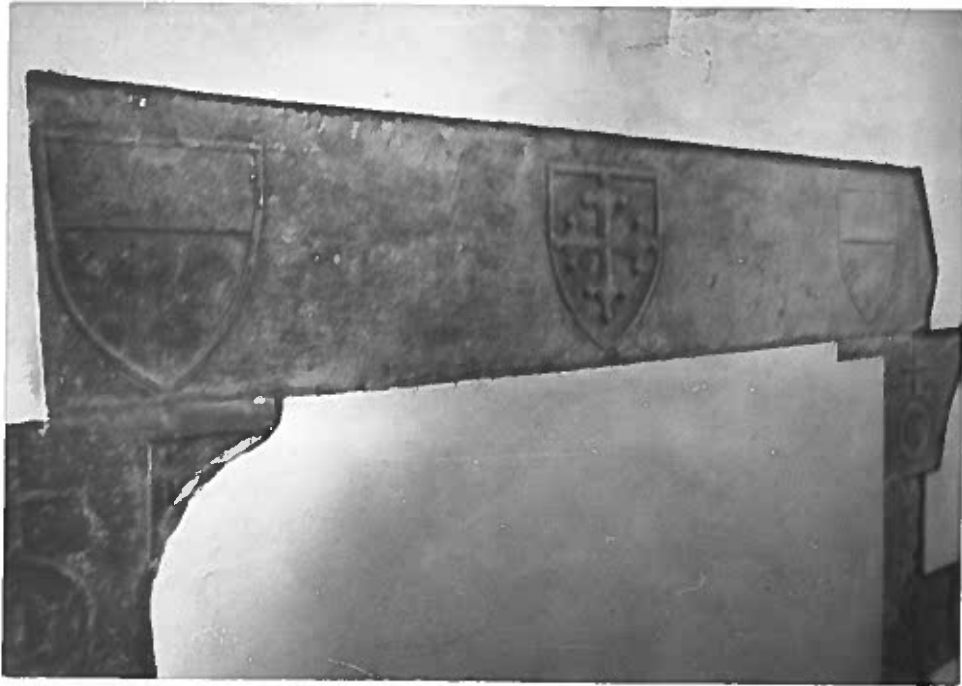

INTERNO - ANDRONE

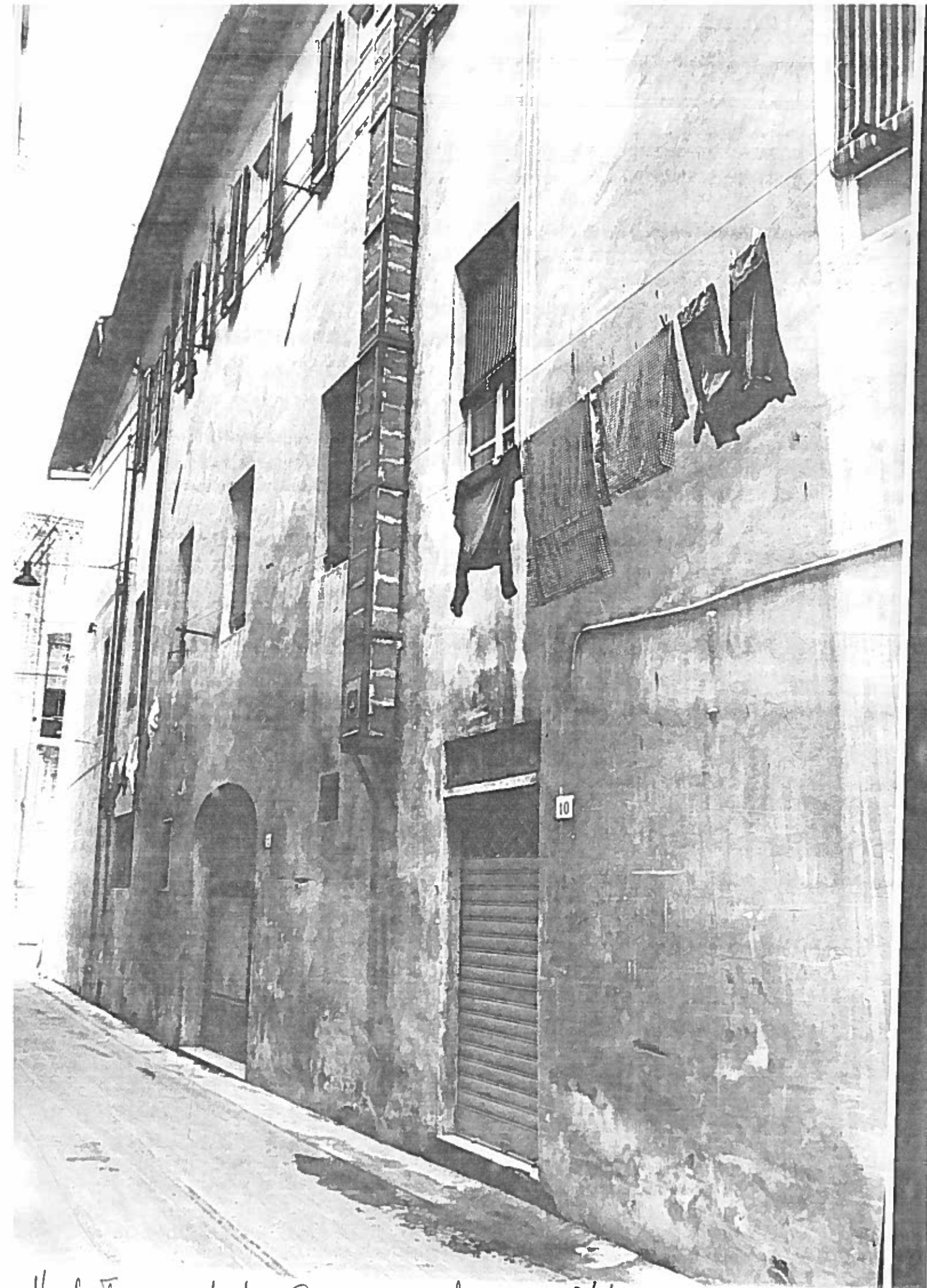

VIA LA TINTA 10/12 ANG. S. MARINO ISOLATO 104/5 NEGATIVO 17809



Il la Tanta u Rihlu ma P.2. muna l'osato d'le m'osato d'le

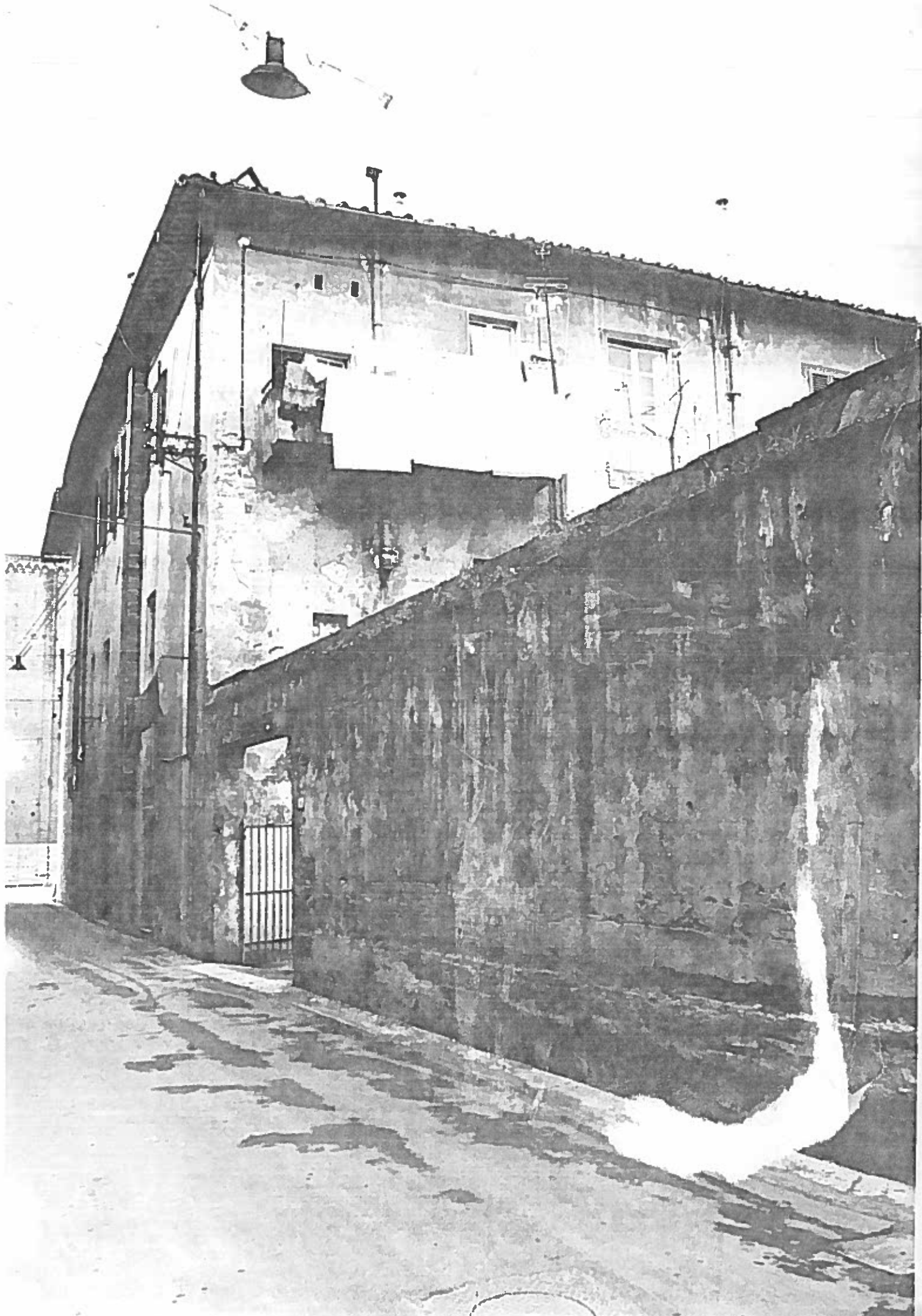

Via La Tinta n° 11/12 ANG. P.S. MARGIM PENNATI (1913) NECTUM 17/1/12

190



Via la Tinta in

ICOMARU GROTTO

NECATUM



VIA S. MARTINO 2/4/6/8

ISOATO 64/5

NEGATIVO 19904