

COMUNE DI PISA - Ufficio Centro Storico

N. progressivo

4

27

N. isolato

Scheda di indagine degli immobili aventi carattere architettonico e urbanistico significativo o con presenza di condizioni di degrado come previsto dagli artt. 7 e 8 della L.R. 21-5-1980, n. 59.

Scheda

n°

Data rilievo

A CARATTERISTICHE DELL'AREA

Quartiere S. ANTONIO Sezione di censimento _____
Foglio catastale n° 124 Particella/e n° 313
Via e/o Piazza DEL LANTÉ n° 5
altri eventuali accessi ALBERTO MARIO 10 / vicolo delle Conca 2

ZONA OMOGENEA DI PIANO

A



B



Area vincolata ai sensi della Legge 1457/1939

Area su cui insistono edifici vincolati ai sensi della Legge 1089/1939

B IDENTIFICAZIONE FOTOGRAFICA

19988 - 19989



C ELEMENTI TIPICI DELL'EDIFICIO

- 1) EVENTUALE NOMINAZIONE DELL'EDIFICIO.....
- 2) EDIFICIO VINCOLATO AI SENSI DELLA LEGGE 1089/1939 (prot., Soprintendenza n°.....)
- 3) EDIFICIO ASSIMILATO AI VINCOLI DI CUI ALLA LEGGE 1089/1939 (proprietà Ente età superiore ai 50 anni)
- 4) EDIFICIO CON RIFERIMENTO ALLA STORIA POLITICA, MILITARE, SOCIALE, CULTURALE, ECC.
- 5) EDIFICIO RAPPRESENTATIVO PER LA STORIA DELL'ARTE E DELL'ARCHITETTURA ANCHE CONTEMPORANEA.....
- 6) DATAZIONE STORICO - CARTOGRAFICA **FACCIATA OTTOCENTESCA -**
- anteriore al 1720 (carta Scorzi) - anteriore al 1846 (carta Van Lint)
 - anteriore al 1850 (catasto) - anteriore al 1888 (carta Pizzanelli)
 - anteriore al 1900 (catasto) - anteriore al 1925 (catasto)
 - anteriore al 1967 (foto aerea) - dal 1967 ad oggi
 - datazione certa - datazione presunta
 - edificio riportato sulla cartografia in forma corrispondente all'attuale
 - edificio riportato sulla cartografia in forma dissimile all'attuale

- 7) PRESENZA DI ELEMENTI MEDIOEVALI.....
- 8) IMPIANTO TIPOLOGICO FUNZIONALE
- palazzo - palazzo con giardino
 - villa/villino - edificio mono-bifamiliare
 - edificio plurifamiliare - edificio religioso
 - torre - capannone industriale o terziario
 - edificio multipiano terziario - edificio scolastico
 - ospedale/clinica - complesso organico
 - altro.....
 - impianto originale o storico - modificato in epoca recente

- 9) TIPO DI PROPRIETA'
- privata - demanio - ente religioso
 - università - altro ente - provincia
 - comune - regione - altro

D CONSISTENZA DELL'EDIFICIO E PERTINENZE

- 1) SUPERFICIE COMPLESSIVA DEL LOTTO mq _____
- 2) SUPERFICIE SCOPERTA DI PERTINENZA DELL'EDIFICIO
- chiostrina/e - parco - giardino
 - orto - corte/cortile - altro
- 3) NUMERO MASSIMO PIANI EDIFICATI FINO ALLA GRONDA
- seminterrato - secondo piano - quinto piano
 - piano terra - terzo piano - sesto piano
 - primo piano - quarto piano - sei e più piani
- 4) PRESENZA VOLUMI OLTRE LA GRONDA
- loggia/e - torretta - piano abitabile
 - abbaino/i - terrazza - altro
 - presenza altana chiusa aperta
- 5) PRESENZA DI ANNESSI
- 6) PRESENZA DI SUPERFETAZIONI

* al p. 1° note appesante a decan

I DESTINAZIONI D'USO

| n° civico | uso | sem. | PT | 1° | 2° | 3° | 4° | 5° | 6° | oltr. | soff. |
|-----------|---|------|----|----|----|----|----|----|----|-------|-------|
| 5 | abitazione: alloggi n° | | | 1 | 2 | 1 | 2 | | | | |
| | studenti: alloggi n° | | | | 1 | | | | | | |
| | commercio ingrosso <input type="checkbox"/> | | | | | | | | | | |
| | commercio al minuto <input type="checkbox"/> | | | | | | | | | | |
| | artigianato <input type="checkbox"/> | | | | | | | | | | |
| | artigianato di servizio <input type="checkbox"/> | | | | | | | | | | |
| | industria <input type="checkbox"/> | | | | | | | | | | |
| | università <input type="checkbox"/> | | | | | | | | | | |
| | chiese/conventi <input type="checkbox"/> | | | | | | | | | | |
| | ufficio pubblico <input type="checkbox"/> | | | | | | | | | | |
| | asilo/scuola/ricreazione <input type="checkbox"/> | | | | | | | | | | |
| | turismo/alberghi <input type="checkbox"/> | | | | | | | | | | |
| | musei/biblioteche <input type="checkbox"/> | | | | | | | | | | |
| | mensa <input type="checkbox"/> | | | | | | | | | | |
| | ufficio/studio privato <input type="checkbox"/> | | | | | | | | | | |
| | bar/ristorante/pizzeria <input type="checkbox"/> | | | | | | | | | | |
| | palestre/circoli/ecc. <input type="checkbox"/> | | | | | | | | | | |
| | deposito/magazzino <input type="checkbox"/> | | | | | | | | | | |
| | altro <input type="checkbox"/> | | | | | | | | | | |
| | autorimesse pubbliche <input type="checkbox"/> | | | | | | | | | | |
| | garages <input type="checkbox"/> | | | | | | | | | | |
| | altro <input type="checkbox"/> | | | | | | | | | | |

L INTERVENTI IN CORSO D'OPERA

1) - licenza - concessione - autorizzazione prot. spec. n° _____

2) OGGETTO

- manutenzione ordinaria - manutenzione straordinaria
- restauro/risanamento - ristrutturazione D₁
- intervento conforme alla licenza - intervento difforme alla licenza
- intervento conforme alla concessione - intervento difforme alla concessione
- intervento conforme alla autorizzazione - intervento difforme alla autorizzazione
- intervento abusivo

M INDIVIDUAZIONE DELLE CATEGORIE DI DEGRADO

DEGRADO FISICO

1) DEGRADO DELLE STRUTTURE

- strutture verticali - struttura copertura
 - strutture orizzontali | T - 1° | 1° | 2° | 2° - 3° | 3° - 4° | 4° - 5° | 5° - 6° | oltre |
 - collegamenti verticali degrado struttura degrado funzionale

2) RUDERI

3) TIPOLOGIA INADEGUATA ALLA DESTINAZIONE D'USO

DEGRADO IGIENICO

- dati rilevati dall'Ufficio Anagrafe della Casa - rilievo diretto

1) SERVIZI IGIENICI

| | PT | 1° | 2° | 3° | 4° | 5° | 6° | oltre | soff. |
|---|--------------------------|--------|----|---------|----|----|--------|-------|-------|
| - assente | <input type="checkbox"/> | | | | | | | | |
| - esterno uso esclusivo | <input type="checkbox"/> | | | | | | | | |
| - esterno uso comune | <input type="checkbox"/> | | | | | | | | |
| - interno uso comune | <input type="checkbox"/> | | | | | | | | |
| - w.c. a canna libera | <input type="checkbox"/> | | | | | | | | |
| - bagno privo di aereaz./illum.naturale | <input type="checkbox"/> | | | | | | | | |
| - w.c. a diretto contatto con | <input type="checkbox"/> | camera | | salotto | | | cucina | | |

2) UMIDITA'

| | PT | 1° | 2° | 3° | 4° | 5° | 6° | oltre | soff. |
|---------------|--------------------------|----|----|----|----|----|----|-------|-------|
| - ascendente | <input type="checkbox"/> | | | | | | | | |
| - discendente | <input type="checkbox"/> | | | | | | | | |
| - condensa | <input type="checkbox"/> | | | | | | | | |

3) ALTRE CAUSE

| | PT | 1° | 2° | 3° | 4° | 5° | 6° | oltre | soff. |
|--|--------------------------|----|----|----|----|----|----|-------|-------|
| - privo di acqua | <input type="checkbox"/> | | | | | | | | |
| - smaltimento liquami non efficiente | <input type="checkbox"/> | | | | | | | | |
| - cucina priva di aereazione | <input type="checkbox"/> | | | | | | | | |
| - vani non disimpegnati | <input type="checkbox"/> | | | | | | | | |
| - vani privi di luce ed aereaz. naturale | <input type="checkbox"/> | | | | | | | | |
| - altezza vani inferiore a 2,70 m. | <input type="checkbox"/> | | | | | | | | |
| - pavimentazione non efficiente | <input type="checkbox"/> | | | | | | | | |
| - copertura non coibentata | <input type="checkbox"/> | | | | | | | | |
| - altre | <input type="checkbox"/> | | | | | | | | |

DEGRADO SOCIO - ECONOMICO

| | PT | 1° | 2° | 3° | 4° | 5° | 6° | oltre | soff. |
|---|-------------------------------------|----|----|----|----|----|----|-------|-------|
| 1) vuoto | <input type="checkbox"/> | | | | | | | | |
| 2) sottoutilizzato | <input checked="" type="checkbox"/> | | | | | | | | |
| 3) sovraffollato | <input type="checkbox"/> | | | | | | | | |
| 4) strutture produttive incompatibili con le preesistenti funzioni residenziali | <input type="checkbox"/> | | | | | | | | |
| 5) sostituzione del tessuto sociale e produttivo | <input type="checkbox"/> | | | | | | | | |

N ANNOTAZIONI

9/99 Sul n. 1000 prospetti manomem. (balconi forati)
 Recitazione manomem. a

DEFINIZIONE DEGLI INTERVENTI AMMESSI

CLASSIFICAZIONE

- 3 1 - Immobili dichiarati di interesse storico o artistico ai sensi della L. 1° giugno 1939 n° 1089
- 2 - Immobili di speciale interesse, parificati, agli effetti dell'art. 4 della L.R. 21 maggio 1980 n° 59, agli immobili suddetti
- 3 - Immobili o complessi edilizi aventi carattere architettonico o urbanistico significativo ma diversi da quelli precedenti
- 4 - Immobili o complessi edilizi diversi dai precedenti (da ritenere esclusi dagli elenchi)

CATEGORIE D'INTERVENTO (art. 2 L.R. 21 maggio 1980 n° 59)

- a) - manutenzione ordinaria _____
- b) - manutenzione straordinaria _____
- c) - restauro e risanamento conservativo _____
- d) - ristrutturazione edilizia di tipo D₁ _____
- ristrutturazione edilizia di tipo D₂ _____
- ristrutturazione edilizia di tipo D₃ _____
- e) - ristrutturazione urbanistica _____

DESTINAZIONI D'USO NON AMMESSE

VINCOLI E PRESCRIZIONI

OPERE NON AMMESSE

COMUNE DI PISA - ufficio centro storico

documentazione fotografica

negativo n° _____

isolato

27

scheda

4

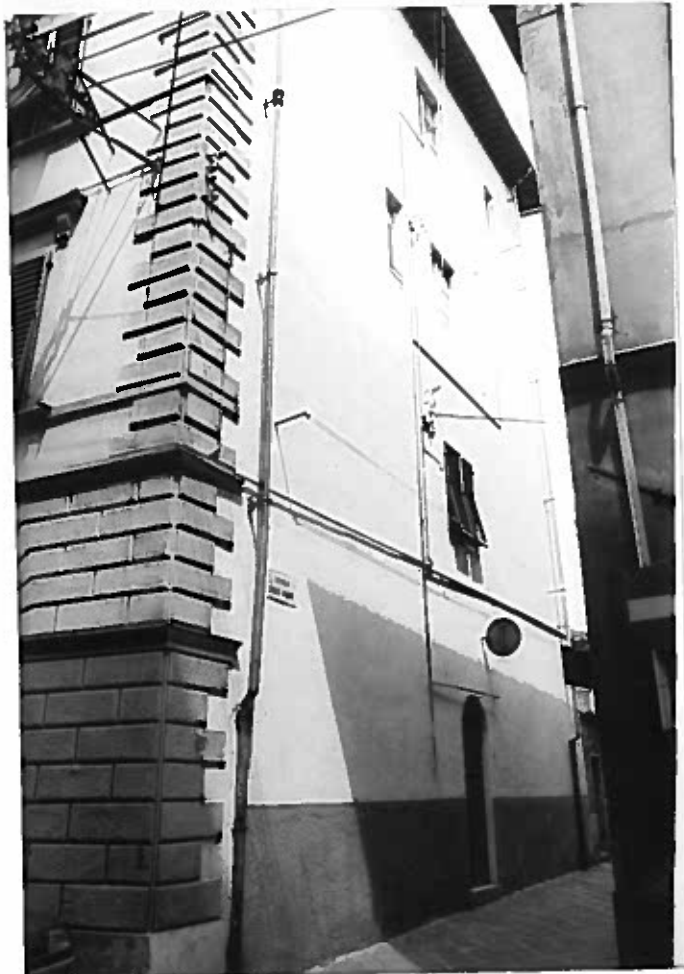



VIA AUBERTO MARCO 10

ISORATO 27/4

NEGATIVO 19988

VIA ALBERTO MARIO 10

ISCIATO

27/4

NEGATIVO 19989

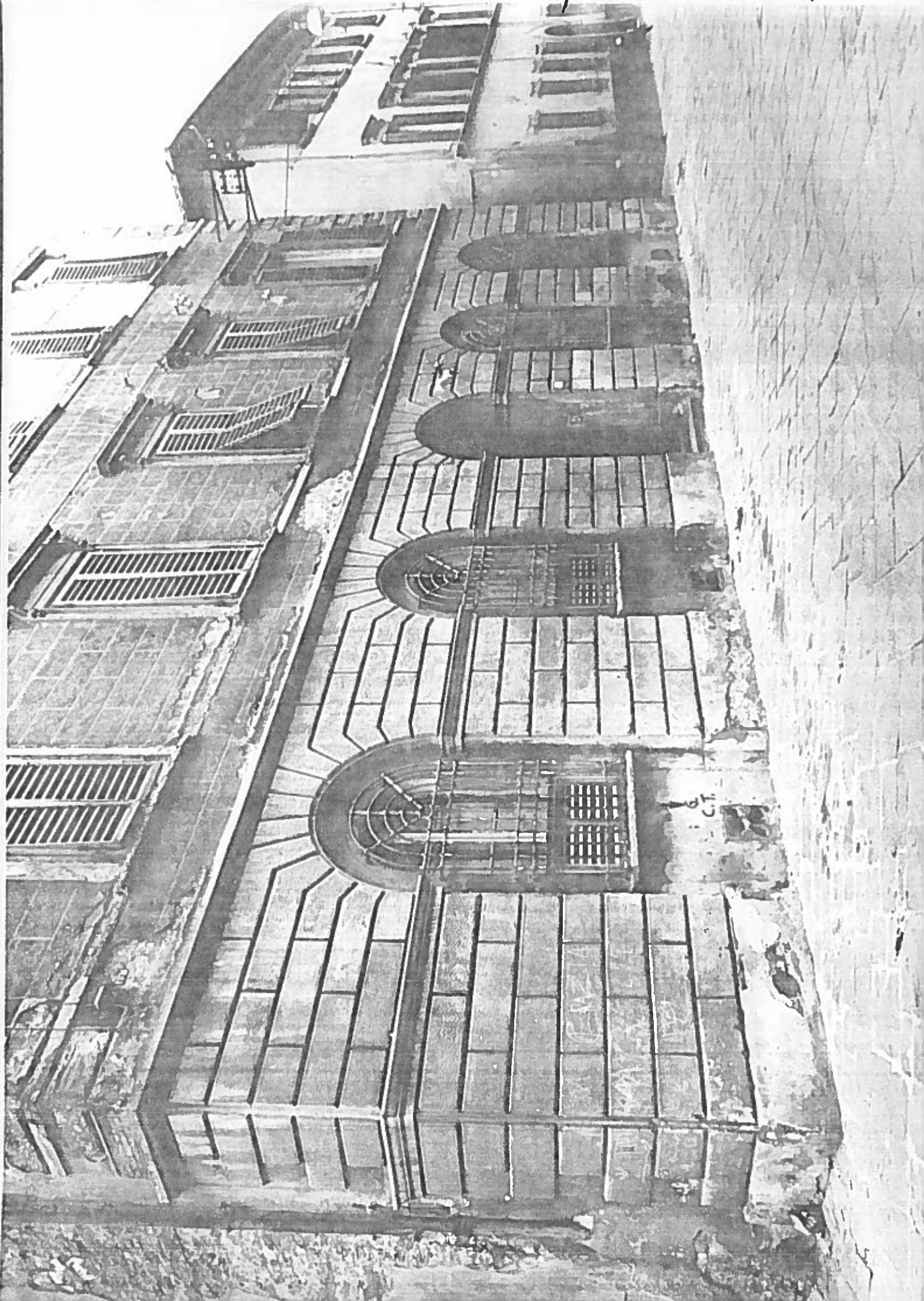

Ten Maggiore -
Elenco Edifici Medievali -

- B) Via del Lante: angolo via Mario, a pt. cantone angolare di verrucano.
- B) Via Mario: n° 14-12, ai lati della costruzione a pt. due cantoni angolari di verrucano.
- B) Vicolo S. Cosimo: angolo via Mario, a pt. due cantoni angolari di verrucano.