

COMUNE DI PISA - Ufficio Centro Storico

N. progressivo

2

38

N. isolato

Scheda di indagine degli immobili aventi carattere architettonico e urbanistico significativo o con presenza di condizioni di degrado come previsto dagli artt. 7 e 8 della L.R. 21-5-1980, n. 59.

Scheda n° _____ Data rilievo _____

A CARATTERISTICHE DELL'AREA

Quartiere S. ANTONIO Sezione di censimento _____
Foglio catastale n° 124 Particella/e n° 194
Via e/o Piazza TOSELLI n° 25.27-29
altri eventuali accessi _____

ZONA OMOGENEA DI PIANO

A

B

Area vincolata ai sensi della Legge 1457/1939

Area su cui insistono edifici vincolati ai sensi della Legge 1089/1939

B IDENTIFICAZIONE FOTOGRAFICA

C ELEMENTI TIPICI DELL'EDIFICIO

- 1) EVENTUALE NOMINAZIONE DELL'EDIFICIO.....
- 2) EDIFICIO VINCOLATO AI SENSI DELLA LEGGE 1089/1939 (prot., Soprintendenza n°.....)
- 3) EDIFICIO ASSIMILATO AI VINCOLI DI CUI ALLA LEGGE 1089/1939 (proprietà Ente età superiore ai 50 anni)
- 4) EDIFICIO CON RIFERIMENTO ALLA STORIA POLITICA, MILITARE, SOCIALE, CULTURALE, ECC.
- 5) EDIFICIO RAPPRESENTATIVO PER LA STORIA DELL'ARTE E DELL'ARCHITETTURA ANCHE CONTEMPORANEA.....

6) DATAZIONE STORICO - CARTOGRAFICA

- | | |
|---|--|
| - anteriore al 1720 (carta Scorzi) <input type="checkbox"/> | - anteriore al 1846 (carta Van Lint) <input checked="" type="checkbox"/> |
| - anteriore al 1850 (catasto) <input type="checkbox"/> | - anteriore al 1888 (carta Pizzanelli) <input checked="" type="checkbox"/> |
| - anteriore al 1900 (catasto) <input type="checkbox"/> | - anteriore al 1925 (catasto) <input type="checkbox"/> |
| - anteriore al 1967 (foto aerea) <input type="checkbox"/> | - dal 1967 ad oggi <input type="checkbox"/> |
| - datazione certa <input type="checkbox"/> | - datazione presunta <input type="checkbox"/> |
| - edificio riportato sulla cartografia in forma corrispondente all'attuale <input type="checkbox"/> | |
| - edificio riportato sulla cartografia in forma dissimile all'attuale <input type="checkbox"/> | |

7) PRESENZA DI ELEMENTI MEDIOEVALI.....

8) IMPIANTO TIPOLOGICO FUNZIONALE

- | | |
|--|--|
| - palazzo <input type="checkbox"/> | - palazzo con giardino <input type="checkbox"/> |
| - villa/villino <input type="checkbox"/> | - edificio mono-bifamiliare <input type="checkbox"/> |
| - edificio plurifamiliare <input type="checkbox"/> | - edificio religioso <input type="checkbox"/> |
| - torre <input type="checkbox"/> | - capannone industriale o terziario <input type="checkbox"/> |
| - edificio multipiano terziario <input type="checkbox"/> | - edificio scolastico <input type="checkbox"/> |
| - ospedale/clinica <input type="checkbox"/> | - complesso organico <input type="checkbox"/> |
| - altro..... <i>monastero Palazzo a. n. e.</i> <input checked="" type="checkbox"/> | |
| - impianto originale o storico <input type="checkbox"/> | - modificato in epoca recente <input type="checkbox"/> |

9) TIPO DI PROPRIETA'

- | | | |
|---|---------------------------------------|---|
| - privata <input checked="" type="checkbox"/> | - demanio <input type="checkbox"/> | - ente religioso <input type="checkbox"/> |
| - università <input type="checkbox"/> | - altro ente <input type="checkbox"/> | - provincia <input type="checkbox"/> |
| - comune <input type="checkbox"/> | - regione <input type="checkbox"/> | - altro <input type="checkbox"/> |

D CONSISTENZA DELL'EDIFICIO E PERTINENZE

- 1) SUPERFICIE COMPLESSIVA DEL LOTTO mq _____
- 2) SUPERFICIE SCOPERTA DI PERTINENZA DELL'EDIFICIO
- | | | |
|---|--|-------------------------------------|
| - chiostrina/e <input type="checkbox"/> | - parco <input type="checkbox"/> | - giardino <input type="checkbox"/> |
| - orto <input type="checkbox"/> | - corte/cortile <input type="checkbox"/> | - altro <input type="checkbox"/> |
- 3) NUMERO MASSIMO PIANI EDIFICATI FINO ALLA GRONDA
- | | | |
|---|--|--|
| - seminterrato <input type="checkbox"/> | - secondo piano <input type="checkbox"/> | - quinto piano <input checked="" type="checkbox"/> |
| - piano terra <input checked="" type="checkbox"/> | - terzo piano <input type="checkbox"/> | - sesto piano <input type="checkbox"/> |
| - primo piano <input checked="" type="checkbox"/> | - quarto piano <input type="checkbox"/> | - sei e più piani <input type="checkbox"/> |
- 4) PRESENZA VOLUMI OLTRE LA GRONDA
- | | | |
|---|-------------------------------------|--|
| - loggia/e <input type="checkbox"/> | - torretta <input type="checkbox"/> | - piano abitabile <input type="checkbox"/> |
| - abbaino/i <input type="checkbox"/> | - terrazza <input type="checkbox"/> | - altro <input type="checkbox"/> |
| - presenza altana <input checked="" type="checkbox"/> | - chiusa <input type="checkbox"/> | - aperta <input type="checkbox"/> |
- 5) PRESENZA DI ANNESSI
- 6) PRESENZA DI SUPERFETAZIONI

E STRUTTURE AVENTI CARATTERISTICHE SIGNIFICATIVE

1) STRUTTURE VERTICALI

- strutture originali _____ strutture sostituite _____
- pilastri in conci di verrucano _____ - archi in conci di verrucano _____
 - pilastri in cotto _____ - archi in cotto _____
 - muratura continua in verrucano a vista _____ - muratura continua in cotto a vista _____
 - muratura con intonaco di tipo tradizionale _____ - altre _____

2) STRUTTURE ORIZZONTALI

- strutture originali _____ strutture sostituite _____
- volte portanti _____ a crociera _____ a vela _____ a botte _____ altre _____
 - solai in legno con mezzane _____ - solai a cassettone _____
 - solai sostituiti con materiali non tradizionali _____ - altre _____

3) COPERTURA

- struttura originale _____ struttura sostituita _____
- in legno con mezzane _____ - in legno con presenza di capriate _____
 - con struttura non tradizionale _____ - altro _____
- manto originale _____ manto sostituito _____
- coppi e tegoli _____ - altro _____

4) TIPO SCALE ESTERNE

- struttura originale _____ struttura sostituita _____
- monumentale _____ - dritta a rampa continua _____ - dritta a più rampe _____
 - composta a più rampe _____ - composta _____ - altre _____

5) TIPO SCALE INTERNE

- struttura originale _____ struttura sostituita _____
- monumentale _____ - dritta a rampa continua _____ - dritta a più rampe _____
 - a pozzo _____ - composta _____ - ad anima _____
 - a chiocciola _____ - altre _____
 - rivestimento gradini: originale _____ sostituito _____

F ELEMENTI ARCHITETTONICI ESTERNI SIGNIFICATIVI

1) PORTALI AD ARCO

- originale _____ sostituito _____
- con cornice a bozze _____ pietra _____ malta _____ - con cornice scanalata _____ pietra _____ malta _____
 - con cornice liscia _____ pietra _____ malta _____ - altre _____ pietra _____ malta _____

2) RIQUADRATURE DI APERTURE

- originali _____ sostituite _____
- timpani _____ pietra _____ malta _____ - fasce scolpite _____ pietra _____ malta _____
 - lunette _____ pietra _____ malta _____ - fasce semplici _____ pietra _____ malta _____
 - fasce decorate _____ - altre _____

3) PRESENZA DI LOGGIATI O PORTICATI DI IMPIANTO ORIGINALE

- su un solo piano _____ - tamponati _____ - su più piani _____

4) PRESENZA DI ANDRONE

G ELEMENTI DECORATIVI ESTERNI SIGNIFICATIVI

1) PRESENZA DI PORZIONI MURARIE _____ AFFRESCATE _____ A GRAFFITO _____

2) PRESENZA DI DECORAZIONI DI SOTTOGRONDA

- mensole intagliate semplici _____ - a cassettoni in legno _____
- mensole intagliate multiple _____ - altre _____

3) PRESENZA ALTRI ELEMENTI DECORATIVI DI PREGIO

- stemmi _____ scolpiti _____ ceramici _____ in pietra _____ altro _____
- lapidi _____ scolpiti _____ ceramici _____ in pietra _____ altro _____
- mensole _____ scolpite _____ semplici _____ altro _____
- cornici marcapiano _____ pietra _____ malta _____ - bugnati continui _____ pietra _____ malta _____
- bugnati angolari _____ pietra _____ malta _____
- portoni in legno _____ - cancellate _____ - inferriate _____
- lunette in ferro _____ - vetri piombati e/o colorati _____ - altri _____

4) PRESENZA DI ELEMENTI SIGNIFICATIVI DI ARREDO URBANO _____

I DESTINAZIONI D'USO

n° civico	uso	sem.	PT	1°	2°	3°	4°	5°	6°	oltr.	soff.
24	abitazione: alloggi n° 1			1							
	studenti: alloggi n°										
	commercio ingrosso <input type="checkbox"/>										
	commercio al minuto <input type="checkbox"/>										
	artigianato <input type="checkbox"/>										
	artigianato di servizio <input type="checkbox"/>										
	industria <input type="checkbox"/>										
	università <input type="checkbox"/>										
	chiese/conventi <input type="checkbox"/>										
	ufficio pubblico <input type="checkbox"/>										
	asilo/scuola/ricreazione <input type="checkbox"/>										
	turismo/alberghi <input type="checkbox"/>										
	musei/biblioteche <input type="checkbox"/>										
	mensa <input type="checkbox"/>										
25	ufficio/studio privato PANCA TOKANA <input checked="" type="checkbox"/>										
	bar/ristorante/pizzeria <input type="checkbox"/>										
	palestre/circoli/ecc. <input type="checkbox"/>										
	deposito/magazzino <input type="checkbox"/>										
	altro <input type="checkbox"/>										
	autorimesse pubbliche <input type="checkbox"/>										
29	garages il palazzo Giulio <input checked="" type="checkbox"/>			1							
	altro <input type="checkbox"/>										

L INTERVENTI IN CORSO D'OPERA

1) - licenza - concessione - autorizzazione prot. spec. n° _____

2) OGGETTO

- manutenzione ordinaria - manutenzione straordinaria
- restauro/risanamento - ristrutturazione D₁
- intervento conforme alla licenza - intervento difforme alla licenza
- intervento conforme alla concessione - intervento difforme alla concessione
- intervento conforme alla autorizzazione - intervento difforme alla autorizzazione
- intervento abusivo

M INDIVIDUAZIONE DELLE CATEGORIE DI DEGRADO

DEGRADO FISICO

1) DEGRADO DELLE STRUTTURE

- strutture verticali - struttura copertura
 - strutture orizzontali T - 1° | 1° 2° | 2° - 3° | 3° - 4° | 4° - 5° | 5° - 6° | oltre
 - collegamenti verticali degrado struttura degrado funzionale

2) RUDERI

3) TIPOLOGIA INADEGUATA ALLA DESTINAZIONE D'USO

DEGRADO IGIENICO

- dati rilevati dall'Ufficio Anagrafe della Casa - rilievo diretto

1) SERVIZI IGIENICI

	PT	1°	2°	3°	4°	5°	6°	oltre	soff.
- assente	<input type="checkbox"/>								
- esterno uso esclusivo	<input type="checkbox"/>								
- esterno uso comune	<input type="checkbox"/>								
- interno uso comune	<input type="checkbox"/>								
- w.c. a canna libera	<input type="checkbox"/>								
- bagno privo di aereaz./illum.naturale	<input type="checkbox"/>								
- w.c. a diretto contatto con	<input type="checkbox"/>								
			camera		salotto				cucina

2) UMIDITA'

	PT	1°	2°	3°	4°	5°	6°	oltre	soff.
- ascendente	<input type="checkbox"/>								
- discendente	<input type="checkbox"/>								
- condensa	<input type="checkbox"/>								

3) ALTRE CAUSE

	PT	1°	2°	3°	4°	5°	6°	oltre	soff.
- privo di acqua	<input type="checkbox"/>								
- smaltimento liquami non efficiente	<input type="checkbox"/>								
- cucina priva di aereazione	<input type="checkbox"/>								
- vani non disimpegnati	<input type="checkbox"/>								
- vani privi di luce ed aereaz. naturale	<input type="checkbox"/>								
- altezza vani inferiore a 2,70 m.	<input type="checkbox"/>								
- pavimentazione non efficiente	<input type="checkbox"/>								
- copertura non coibentata	<input type="checkbox"/>								
- altre	<input type="checkbox"/>								

DEGRADO SOCIO - ECONOMICO

	PT	1°	2°	3°	4°	5°	6°	oltre	soff.
1) vuoto	<input type="checkbox"/>								
2) sottoutilizzato	<input type="checkbox"/>								
3) sovraffollato	<input type="checkbox"/>								
4) strutture produttive incompatibili con le preesistenti funzioni residenziali	<input type="checkbox"/>								
5) sostituzione del tessuto sociale e produttivo	<input type="checkbox"/>								

N ANNOTAZIONI

*ingresso Palazzo Guili
 ristrutturato recentemente.*

*9/99 Prospetto manomesso su via Toselli
 Recensione manomessa*

DEFINIZIONE DEGLI INTERVENTI AMMESSI

CLASSIFICAZIONE

61

- 1 - Immobili dichiarati di interesse storico o artistico ai sensi della L. 1° giugno 1939 n° 1089
- 2 - Immobili di speciale interesse, parificati, agli effetti dell'art. 4 della L.R. 21 maggio 1980 n° 59, agli immobili suddetti
- 3 - Immobili o complessi edilizi aventi carattere architettonico o urbanistico significativo ma diversi da quelli precedenti
- 4 - Immobili o complessi edilizi diversi dai precedenti (da ritenere esclusi dagli elenchi)

CATEGORIE D'INTERVENTO (art. 2 L.R. 21 maggio 1980 n° 59)

- a) - manutenzione ordinaria _____
- b) - manutenzione straordinaria _____
- c) - restauro e risanamento conservativo _____
- d) - ristrutturazione edilizia di tipo D₁ _____
- _____ - ristrutturazione edilizia di tipo D₂ _____
- _____ - ristrutturazione edilizia di tipo D₃ _____
- e) - ristrutturazione urbanistica _____

DESTINAZIONI D'USO NON AMMESSE

VINCOLI E PRESCRIZIONI

OPERE NON AMMESSE

Terzi Maggi.

Elenco Edifici Medevali -

- E) Piazza dei Facchini: due pilastri in mattoni collegati a pt. da un arco doppio ribassato e a 1° p. da due archi simili.
- C) Piazza dei Facchini: angolo con Via Toselli. A pt. cantoni di verrucano angolari che continuano fino a metà 1° p., e un pilastro della stessa pietra al lato della costruzione. Fra essi un muro continuo a conci rozzi. Tra il pilastro e il muro si apre una porta rettangolare con arco ribassato in verrucano dalla ghiera aggettante.
- D) Piazza dei Facchini: n° 18, due pilastri in mattone che giungono fino a 1° p. compreso, collegati a pt. da due archi ribassati in cotto con ghiera semplice non aggettante (uno dei quali si imposta sul pilastro della costruzione precedente). A 1° p. due archi doppi ribassati in cotto. I vani tra i pilastri e gli archi sono chiusi da cortina continua di muri in mattoni, in cui si apre a pt. sotto il 1° arco a sinistra, una finestra rettangolare con arco ribassato semplice.



VA TOSCELLI n° 25 PARTICOLARE - ISOLATO n.° 38/2

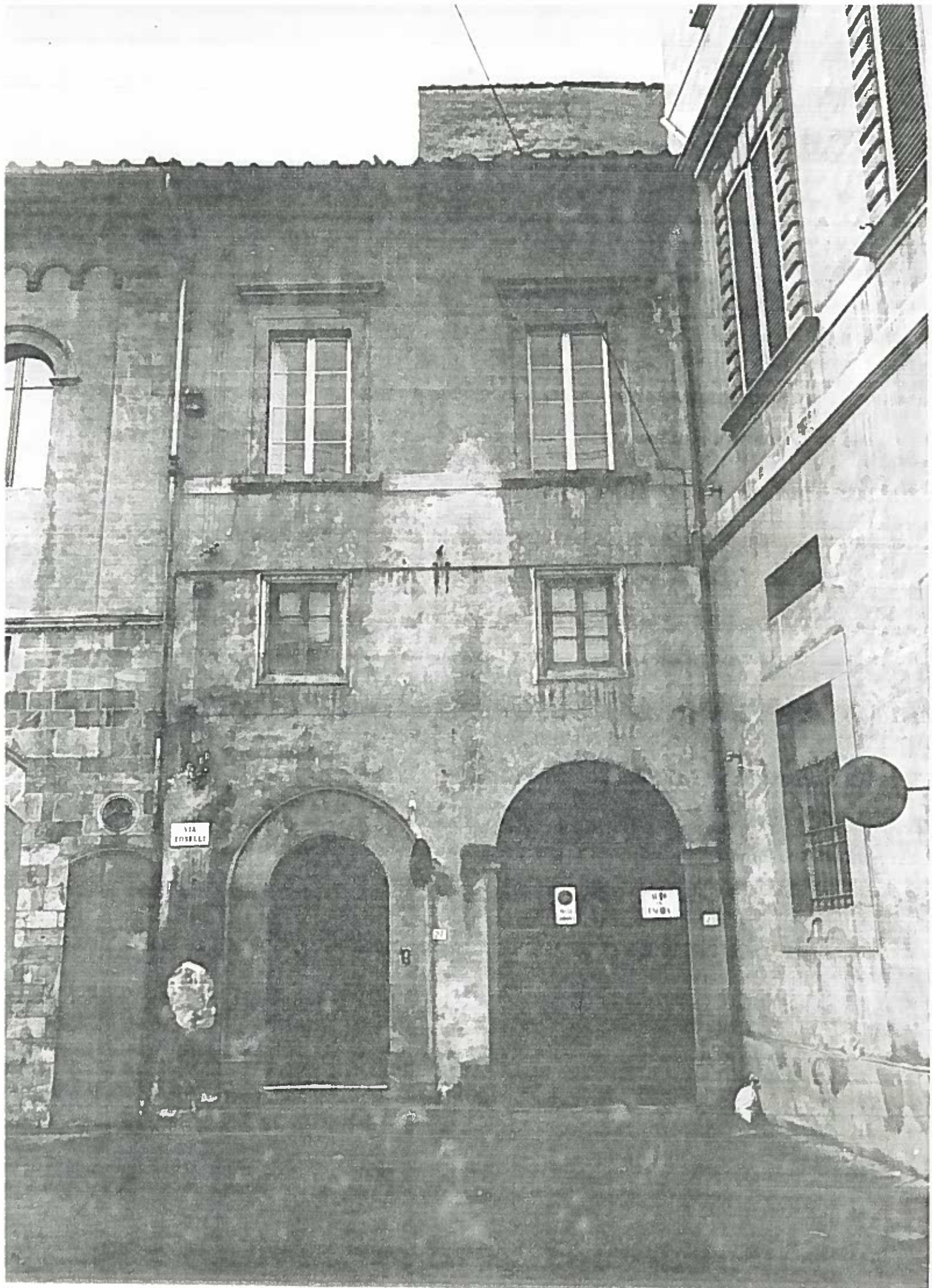

VIA TORRELLI

19250

LATOSELLI n° 27-29

ISOLATO 38/2

19250



11A TOSELLI n° 27-29 ISOLATO 38/2 19250