

COMUNE DI PISA - Ufficio Centro Storico

N. progressivo

19

79

N. isolato

Scheda di indagine degli immobili aventi carattere architettonico e urbanistico significativo o con presenza di condizioni di degrado come previsto dagli artt. 7 e 8 della L.R. 21-5-1980, n. 59.

Scheda

n°

Data rilievo

2 GIU 1981

A CARATTERISTICHE DELL'AREA

Quartiere S. Martino

Sezione di censimento

Foglio catastale n° 125

Particella/e n° 644

Via e/o Piazza P. Gori

n° 31-33-34

altri eventuali accessi

ZONA OMOGENEA DI PIANO

A

B

Area vincolata ai sensi della Legge 1457/1939

Area su cui insistono edifici vincolati ai sensi della Legge 1089/1939

B IDENTIFICAZIONE FOTOGRAFICA

17969-17970-17971-17973



C ELEMENTI TIPICI DELL'EDIFICIO

1) EVENTUALE NOMINAZIONE DELL'EDIFICIO.....
(Ingresso del Teatro Pedini)

2) EDIFICIO VINCOLATO AI SENSI DELLA LEGGE 1089/1939 (prot. Soprintendenza n°.....)

3) EDIFICIO ASSIMILATO AI VINCOLI DI CUI ALLA LEGGE 1089/1939 (proprietà Ente età superiore ai 50 anni)

4) EDIFICIO CON RIFERIMENTO ALLA STORIA POLITICA, MILITARE, SOCIALE, CULTURALE, ECC.

5) EDIFICIO RAPPRESENTATIVO PER LA STORIA DELL'ARTE E DELL'ARCHITETTURA ANCHE CONTEMPORANEA.....

6) DATAZIONE STORICO - CARTOGRAFICA

- anteriore al 1720 (carta Scorzi) - anteriore al 1846 (carta Van Lint)
- anteriore al 1850 (catasto) - anteriore al 1888 (carta Pizzanelli)
- anteriore al 1900 (catasto) - anteriore al 1925 (catasto)
- anteriore al 1967 (foto aerea) - dal 1967 ad oggi
- datazione certa - datazione presunta
- edificio riportato sulla cartografia in forma corrispondente all'attuale
- edificio riportato sulla cartografia in forma dissimile all'attuale

7) PRESENZA DI ELEMENTI MEDIOEVALI.....

8) IMPIANTO TIPOLOGICO FUNZIONALE

- palazzo - palazzo con giardino
- villa/villino - edificio mono-bifamiliare
- edificio plurifamiliare - edificio religioso
- torre - capannone industriale o terziario
- edificio multipiano terziario - edificio scolastico
- ospedale/clinica - complesso organico
- altro.....
- impianto originale o storico - modificato in epoca recente

9) TIPO DI PROPRIETA'

- privata - demanio - ente religioso
- università - altro ente - provincia
- comune - regione - altro

D CONSISTENZA DELL'EDIFICIO E PERTINENZE

1) SUPERFICIE COMPLESSIVA DEL LOTTO mq 4000

2) SUPERFICIE SCOPERTA DI PERTINENZA DELL'EDIFICIO

- chiostrina/e - parco - giardino
- orto - corte/cortile - altro

3) NUMERO MASSIMO PIANI EDIFICATI FINO ALLA GRONDA

- seminterrato - secondo piano - quinto piano
- piano terra - terzo piano - sesto piano
- primo piano - quarto piano - sei e più piani

4) PRESENZA VOLUMI OLTRE LA GRONDA

- loggia/e - torretta - piano abitabile
- abbaino/i - terrazza - altro
- presenza altana chiusa aperta

5) PRESENZA DI ANNESSI (si)

6) PRESENZA DI SUPERFETAZIONI

I DESTINAZIONI D'USO

n° civico	uso	sem.	1°	2°	3°	4°	5°	6°	oltr.	soff.
31/35	abitazione: alloggi n° 9		1/2	2/21/1						
	studenti: alloggi n° 2		1	1						
	commercio ingrosso <input type="checkbox"/>									
	commercio al minuto <input type="checkbox"/>									
	artigianato <input type="checkbox"/>									
	artigianato di servizio <input type="checkbox"/>									
	industria <input type="checkbox"/>									
	università <input type="checkbox"/>									
	chiese/conventi <input type="checkbox"/>									
	ufficio pubblico <input type="checkbox"/>									
35	asilo/scuola/ricreazione SCHLIDEGGER 12 <input type="checkbox"/>		1							
	turismo/alberghi <input type="checkbox"/>									
	musei/biblioteche <input type="checkbox"/>									
	mensa <input type="checkbox"/>									
	ufficio/studio privato <input type="checkbox"/>									
	bar/ristorante/pizzeria <input type="checkbox"/>									
	palestre/circoli/ecc. <input type="checkbox"/>									
	deposito/magazzino <input type="checkbox"/>									
33	altro Teatro Sinfonia Cinema <input type="checkbox"/>									
	autorimesse pubbliche <input type="checkbox"/>									
	garages <input type="checkbox"/>									
	altro <input type="checkbox"/>									

L INTERVENTI IN CORSO D'OPERA

1) - licenza - concessione - autorizzazione prot. spec. n° _____

2) OGGETTO

- manutenzione ordinaria - manutenzione straordinaria
- restauro/risanamento - ristrutturazione D₁
- intervento conforme alla licenza - intervento difforme alla licenza
- intervento conforme alla concessione - intervento difforme alla concessione
- intervento conforme alla autorizzazione - intervento difforme alla autorizzazione
- intervento abusivo

M INDIVIDUAZIONE DELLE CATEGORIE DI DEGRADO

DEGRADO FISICO

1) DEGRADO DELLE STRUTTURE

- strutture verticali - struttura copertura
 - strutture orizzontali | T - 1° | 1° | 2° | 2° - 3° | 3° - 4° | 4° - 5° | 5° - 6° | oltre |
 - collegamenti verticali degrado struttura degrado funzionale

2) RUDERI

3) TIPOLOGIA INADEGUATA ALLA DESTINAZIONE D'USO

DEGRADO IGIENICO

- dati rilevati dall'Ufficio Anagrafe della Casa - rilievo diretto

1) SERVIZI IGIENICI

	PT	1°	2°	3°	4°	5°	6°	oltre	soff.
- assente	<input type="checkbox"/>								
- esterno uso esclusivo	<input type="checkbox"/>	2	2						
- esterno uso comune	<input type="checkbox"/>								
- interno uso comune	<input type="checkbox"/>								
- w.c. a canna libera	<input type="checkbox"/>								
- bagno privo di aereaz./illum.naturale	<input type="checkbox"/>								
- w.c. a diretto contatto con	<input type="checkbox"/>		camera		salotto			cucina	

2) UMIDITA'

	PT	1°	2°	3°	4°	5°	6°	oltre	soff.
- ascendente	<input type="checkbox"/>								
- discendente	<input type="checkbox"/>								
- condensa	<input type="checkbox"/>								

3) ALTRE CAUSE

	PT	1°	2°	3°	4°	5°	6°	oltre	soff.
- privo di acqua	<input type="checkbox"/>								
- smaltimento liquami non efficiente	<input type="checkbox"/>								
- cucina priva di aereazione	<input type="checkbox"/>								
- vani non disimpegnati	<input type="checkbox"/>								
- vani privi di luce ed aereaz. naturale	<input type="checkbox"/>								
- altezza vani inferiore a 2,70 m.	<input type="checkbox"/>								
- pavimentazione non efficiente	<input type="checkbox"/>								
- copertura non coibentata	<input type="checkbox"/>								
- altre	<input type="checkbox"/>								

DEGRADO SOCIO - ECONOMICO

	PT	1°	2°	3°	4°	5°	6°	oltre	soff.
1) vuoto	<input checked="" type="checkbox"/>	1							
2) sottoutilizzato	<input checked="" type="checkbox"/>	1							
3) sovraffollato	<input type="checkbox"/>								
4) strutture produttive incompatibili con le preesistenti funzioni residenziali	<input type="checkbox"/>								
5) sostituzione del tessuto sociale e produttivo	<input type="checkbox"/>								

N ANNOTAZIONI

DEFINIZIONE DEGLI INTERVENTI AMMESSI

CLASSIFICAZIONE

- 1 - Immobili dichiarati di interesse storico o artistico ai sensi della L. 1° giugno 1939 n° 1089
- 2 - Immobili di speciale interesse, parificati, agli effetti dell'art. 4 della L.R. 21 maggio 1980 n° 59, agli immobili suddetti
- 68 3 - Immobili o complessi edilizi aventi carattere architettonico o urbanistico significativo ma diversi da quelli precedenti
- 4 - Immobili o complessi edilizi diversi dai precedenti (da ritenere esclusi dagli elenchi)

CATEGORIE D'INTERVENTO (art. 2 L.R. 21 maggio 1980 n° 59)

- a) - manutenzione ordinaria _____
- b) - manutenzione straordinaria _____
- c) - restauro e risanamento conservativo _____
- d) - ristrutturazione edilizia di tipo D₁ _____
- _____ - ristrutturazione edilizia di tipo D₂ _____
- _____ - ristrutturazione edilizia di tipo D₃ _____
- e) - ristrutturazione urbanistica _____

DESTINAZIONI D'USO NON AMMESSE

VINCOLI E PRESCRIZIONI

*Conservazione
insieme al Teatro Rodini*

OPERE NON AMMESSE

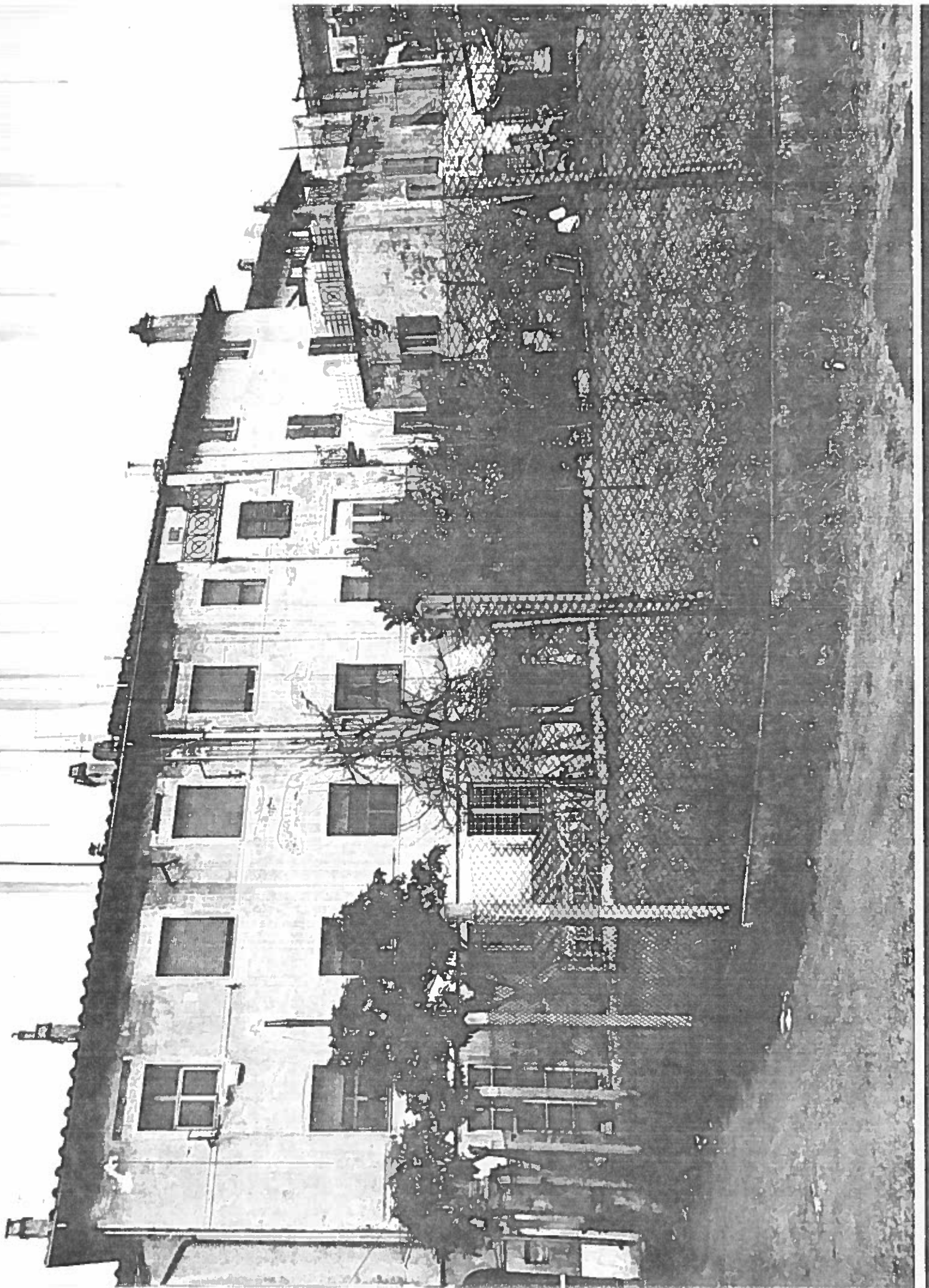

VIA P. GORI INTERNO TEATRO REGINI

ISOLATO 79/19 NEGATIVO 17973



VIA P. GOETI 31/33 TEATRO REDINI | SOVRATO 79/19 NEGATIVO 17970

TEATRO REDINI



33



VIA P. GORI INGRESSO TEATRO REDINI

ISOLATO 79