

# COMUNE DI PISA - Ufficio Centro Storico

N. progressivo

4

78

N. isolato

Scheda di indagine degli immobili aventi carattere architettonico e urbanistico significativo o con presenza di condizioni di degrado come previsto dagli artt. 7 e 8 della L.R. 21-5-1980, n. 59.

Scheda

n°

Data rilievo

LUG. 1981

## A CARATTERISTICHE DELL'AREA

Quartiere S. MARTINO

Sezione di censimento \_\_\_\_\_

Foglio catastale n° 125

Particella/e n° 511

Via e/o Piazza S. BERNARDO

n° 7-9-11

altri eventuali accessi \_\_\_\_\_

ZONA OMOGENEA DI PIANO

A



B



Area vincolata ai sensi della Legge 1457/1939

Area su cui insistono edifici vincolati ai sensi della Legge 1089/1939

## B IDENTIFICAZIONE FOTOGRAFICA

17878 - 17876



**C** ELEMENTI TIPICI DELL'EDIFICIO

- 1) EVENTUALE NOMINAZIONE DELL'EDIFICIO.....
- 2) EDIFICIO VINCOLATO AI SENSI DELLA LEGGE 1089/1939 (prot. Soprintendenza n°.....)
- 3) EDIFICIO ASSIMILATO AI VINCOLI DI CUI ALLA LEGGE 1089/1939 (proprietà Ente età superiore ai 50 anni)
- 4) EDIFICIO CON RIFERIMENTO ALLA STORIA POLITICA, MILITARE, SOCIALE, CULTURALE, ECC. ....
- 5) EDIFICIO RAPPRESENTATIVO PER LA STORIA DELL'ARTE E DELL'ARCHITETTURA ANCHE CONTEMPORANEA.....

6) DATAZIONE STORICO - CARTOGRAFICA

- |  |   |
|--|---|
| - anteriore al 1720 (carta Scorzi) <input type="checkbox"/>  | - anteriore al 1846 (carta Van Lint) <input type="checkbox"/>   |
| - anteriore al 1850 (catasto) <input type="checkbox"/>   | - anteriore al 1888 (carta Pizzanelli) <input type="checkbox"/> |
| - anteriore al 1900 (catasto) <input type="checkbox"/>   | - anteriore al 1925 (catasto) <input type="checkbox"/>          |
| - anteriore al 1967 (foto aerea) <input type="checkbox"/>  | - dal 1967 ad oggi <input type="checkbox"/>                     |
| - datazione certa <input type="checkbox"/>   | - datazione presunta <input checked="" type="checkbox"/>        |
| - edificio riportato sulla cartografia in forma corrispondente all'attuale <input checked="" type="checkbox"/> |   |
| - edificio riportato sulla cartografia in forma dissimile all'attuale <input type="checkbox"/>                 |   |

7) PRESENZA DI ELEMENTI MEDIOEVALI.....

8) IMPIANTO TIPOLOGICO FUNZIONALE

- |  |  |
|--|--|
| - palazzo <input type="checkbox"/>                                 | - palazzo con giardino <input type="checkbox"/>              |
| - villa/villino <input type="checkbox"/>                           | - edificio mono-bifamiliare <input type="checkbox"/>         |
| - edificio plurifamiliare <input checked="" type="checkbox"/>      | - edificio religioso <input type="checkbox"/>                |
| - torre <input type="checkbox"/>                                   | - capannone industriale o terziario <input type="checkbox"/> |
| - edificio multipiano terziario <input type="checkbox"/>           | - edificio scolastico <input type="checkbox"/>               |
| - ospedale/clinica <input type="checkbox"/>                        | - complesso organico <input type="checkbox"/>                |
| - altro..... <input type="checkbox"/>                              |  |
| - impianto originale o storico <input checked="" type="checkbox"/> | - modificato in epoca recente <input type="checkbox"/>       |

9) TIPO DI PROPRIETA'

- |   |                                       |   |
|---|---------------------------------------|---|
| - privata <input checked="" type="checkbox"/> | - demanio <input type="checkbox"/>    | - ente religioso <input type="checkbox"/> |
| - università <input type="checkbox"/>         | - altro ente <input type="checkbox"/> | - provincia <input type="checkbox"/>      |
| - comune <input type="checkbox"/>             | - regione <input type="checkbox"/>    | - altro <input type="checkbox"/>          |

**D** CONSISTENZA DELL'EDIFICIO E PERTINENZE

- 1) SUPERFICIE COMPLESSIVA DEL LOTTO mq \_\_\_\_\_
- 2) SUPERFICIE SCOPERTA DI PERTINENZA DELL'EDIFICIO
- |   |  |                                     |
|---|--|-------------------------------------|
| - chiostrina/e <input type="checkbox"/> | - parco <input type="checkbox"/>         | - giardino <input type="checkbox"/> |
| - orto <input type="checkbox"/>         | - corte/cortile <input type="checkbox"/> | - altro <input type="checkbox"/>    |
- 3) NUMERO MASSIMO PIANI EDIFICATI FINO ALLA GRONDA
- |   |   |  |
|---|---|--|
| - seminterrato <input type="checkbox"/>           | - secondo piano <input checked="" type="checkbox"/> | - quinto piano <input checked="" type="checkbox"/> |
| - piano terra <input checked="" type="checkbox"/> | - terzo piano <input checked="" type="checkbox"/>   | - sesto piano <input checked="" type="checkbox"/>  |
| - primo piano <input checked="" type="checkbox"/> | - quarto piano <input type="checkbox"/>             | - sei e più piani <input type="checkbox"/>         |
- 4) PRESENZA VOLUMI OLTRE LA GRONDA
- |  |                                     |  |
|--|-------------------------------------|--|
| - loggia/e <input type="checkbox"/>        | - torretta <input type="checkbox"/> | - piano abitabile <input type="checkbox"/> |
| - abbaino/i <input type="checkbox"/>       | - terrazza <input type="checkbox"/> | - altro <input type="checkbox"/>           |
| - presenza altana <input type="checkbox"/> | chiusa <input type="checkbox"/>     | aperta <input type="checkbox"/>            |
- 5) PRESENZA DI ANNESSI \_\_\_\_\_
- 6) PRESENZA DI SUPERFETAZIONI \_\_\_\_\_

## E STRUTTURE AVENTI CARATTERISTICHE SIGNIFICATIVE

- 1) STRUTTURE VERTICALI strutture originali  strutture sostituite
- pilastri in conci di verrucano  - archi in conci di verrucano
  - pilastri in cotto  - archi in cotto
  - muratura continua in verrucano a vista  - muratura continua in cotto a vista
  - muratura con intonaco di tipo tradizionale  - altre
- 2) STRUTTURE ORIZZONTALI strutture originali  strutture sostituite
- volte portanti  a crociera  a vela  a botte  altre
  - solai in legno con mezzane  - solai a cassettone
  - solai sostituiti con materiali non tradizionali  - altre
- 3) COPERTURA struttura originale  struttura sostituita
- in legno con mezzane *tonelle*  - in legno con presenza di capriate
  - con struttura non tradizionale  - altro
- manto originale  manto sostituito
- coppi e tegoli  - altro
- 4) TIPO SCALE ESTERNE struttura originale  struttura sostituita
- monumentale  - dritta a rampa continua  - dritta a più rampe
  - composita a più rampe  - composita  - altre
- 5) TIPO SCALE INTERNE struttura originale  struttura sostituita
- monumentale  - dritta a rampa continua  - dritta a più rampe
  - a pozzo  - composita  - ad anima
  - a chiocciola  - altre
  - rivestimento gradini: *pietra* originale  sostituito

## F ELEMENTI ARCHITETTONICI ESTERNI SIGNIFICATIVI

- 1) PORTALI AD ARCO originale  sostituito  *in tuccato h.j.*
- con cornice a bozze  pietra  malta  - con cornice scanalata  pietra  malta
  - con cornice liscia  pietra  malta  - altre  pietra  malta
- 2) RIQUADRATURE DI APERTURE originali  sostituite
- timpani  pietra  malta  - fasce scolpite  pietra  malta
  - lunette  pietra  malta  - fasce semplici  pietra  malta
  - fasce decorate  - altre
- 3) PRESENZA DI LOGGIATI O PORTICATI DI IMPIANTO ORIGINALE
- su un solo piano  - tamponati  - su più piani
- 4) PRESENZA DI ANDRONE

## G ELEMENTI DECORATIVI ESTERNI SIGNIFICATIVI

- 1) PRESENZA DI PORZIONI MURARIE  AFFRESCATE  A GRAFFITO
- 2) PRESENZA DI DECORAZIONI DI SOTTOGRONDA
- mensole intagliate semplici  - a cassettoni in legno
  - mensole intagliate multiple  - altre
- 3) PRESENZA ALTRI ELEMENTI DECORATIVI DI PREGIO
- stemmi  scolpiti  ceramici  in pietra  altro
  - lapidi  scolpiti  ceramici  in pietra  altro
  - mensole  scolpite  semplici  altro
  - cornici marcapiano  pietra  malta  - bugnati continui  pietra  malta
  - bugnati angolari  pietra  malta
  - portoni in legno  - cancellate  - inferriate
  - lunette in ferro  - vetri piombati e/o colorati  - altri
- 4) PRESENZA DI ELEMENTI SIGNIFICATIVI DI ARREDO URBANO

**H** NOTE BIBLIOGRAFICHE

stabilimento stocatori di interesse con  
 corpo cilindrico in calce - sterna con tino di riempimento  
 N°2 porte rettangolari con cornice scavellate in ferro

**I** DESTINAZIONI D'USO

| n° civico | uso   | sem. | PT | 1° | 2° | 3° | 4° | 5° | 6° | oltr. | soff. |
|-----------|---|------|----|----|----|----|----|----|----|-------|-------|
| 9         | abitazione: alloggi n° 2                          |      |    | 1  | 1  |    |    |    |    |       |       |
|           | studenti: alloggi n°                              |      |    |    |    |    |    |    |    |       |       |
|           | commercio ingrosso <input type="checkbox"/>       |      |    |    |    |    |    |    |    |       |       |
|           | commercio al minuto <input type="checkbox"/>      |      |    |    |    |    |    |    |    |       |       |
|           | artigianato <input type="checkbox"/>              |      |    |    |    |    |    |    |    |       |       |
|           | artigianato di servizio <input type="checkbox"/>  |      |    |    |    |    |    |    |    |       |       |
|           | industria <input type="checkbox"/>                |      |    |    |    |    |    |    |    |       |       |
|           | università <input type="checkbox"/>               |      |    |    |    |    |    |    |    |       |       |
|           | chiese/conventi <input type="checkbox"/>          |      |    |    |    |    |    |    |    |       |       |
|           | ufficio pubblico <input type="checkbox"/>         |      |    |    |    |    |    |    |    |       |       |
|           | asilo/scuola/ricreazione <input type="checkbox"/> |      |    |    |    |    |    |    |    |       |       |
|           | turismo/alberghi <input type="checkbox"/>         |      |    |    |    |    |    |    |    |       |       |
|           | musei/biblioteche <input type="checkbox"/>        |      |    |    |    |    |    |    |    |       |       |
|           | mensa <input type="checkbox"/>                    |      |    |    |    |    |    |    |    |       |       |
|           | ufficio/studio privato <input type="checkbox"/>   |      |    |    |    |    |    |    |    |       |       |
|           | bar/ristorante/pizzeria <input type="checkbox"/>  |      |    |    |    |    |    |    |    |       |       |
|           | palestre/circoli/ecc. <input type="checkbox"/>    |      |    |    |    |    |    |    |    |       |       |
|           | deposito/magazzino <input type="checkbox"/>       |      |    |    |    |    |    |    |    |       |       |
|           | altro <input type="checkbox"/>                    |      |    |    |    |    |    |    |    |       |       |
|           | autorimesse pubbliche <input type="checkbox"/>    |      |    |    |    |    |    |    |    |       |       |
| 7         | garages <input checked="" type="checkbox"/>       |      |    | 1  |    |    |    |    |    |       |       |
|           | altro <input type="checkbox"/>                    |      |    |    |    |    |    |    |    |       |       |

**L** INTERVENTI IN CORSO D'OPERA

- 1) - licenza  - concessione  - autorizzazione  prot. spec. n° \_\_\_\_\_
- 2) OGGETTO
- manutenzione ordinaria  - manutenzione straordinaria
  - restauro/risanamento  - ristrutturazione D<sub>1</sub>
  - intervento conforme alla licenza  - intervento difforme alla licenza
  - intervento conforme alla concessione  - intervento difforme alla concessione
  - intervento conforme alla autorizzazione  - intervento difforme alla autorizzazione
  - intervento abusivo



DEFINIZIONE DEGLI INTERVENTI AMMESSI

CLASSIFICAZIONE

28

- 1 - Immobili dichiarati di interesse storico o artistico ai sensi della L. 1° giugno 1939 n° 1089
- 2 - Immobili di speciale interesse, parificati, agli effetti dell'art. 4 della L.R. 21 maggio 1980 n° 59, agli immobili suddetti
- 3 - Immobili o complessi edilizi aventi carattere architettonico o urbanistico significativo ma diversi da quelli precedenti
- 4 - Immobili o complessi edilizi diversi dai precedenti (da ritenere esclusi dagli elenchi)

CATEGORIE D'INTERVENTO ( art. 2 L.R. 21 maggio 1980 n° 59)

- a) - manutenzione ordinaria \_\_\_\_\_
- b) - manutenzione straordinaria \_\_\_\_\_
- c) - restauro e risanamento conservativo \_\_\_\_\_
- d) - ristrutturazione edilizia di tipo D<sub>1</sub> \_\_\_\_\_
- ristrutturazione edilizia di tipo D<sub>2</sub> \_\_\_\_\_
- ristrutturazione edilizia di tipo D<sub>3</sub> \_\_\_\_\_
- e) - ristrutturazione urbanistica \_\_\_\_\_

DESTINAZIONI D'USO NON AMMESSE

\_\_\_\_\_

\_\_\_\_\_

\_\_\_\_\_

\_\_\_\_\_

\_\_\_\_\_

VINCOLI E PRESCRIZIONI

\_\_\_\_\_

\_\_\_\_\_

\_\_\_\_\_

\_\_\_\_\_

\_\_\_\_\_

OPERE NON AMMESSE

\_\_\_\_\_

\_\_\_\_\_

\_\_\_\_\_

\_\_\_\_\_

\_\_\_\_\_

COMUNE DI PISA - ufficio centro storico  
documentazione fotografica

negativo n° \_\_\_\_\_

isolato

78

scheda

4



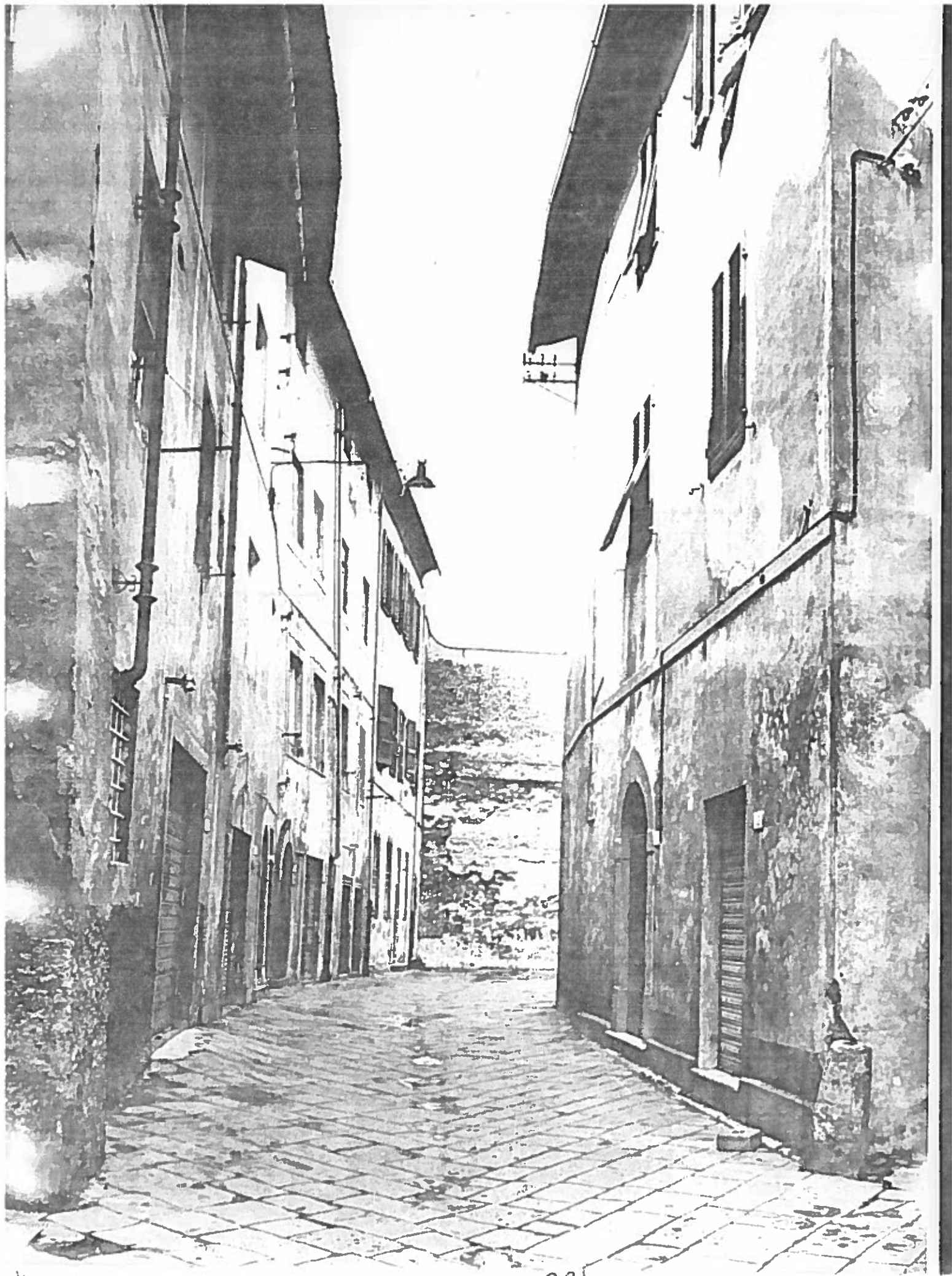

VIA S. BERNARDO

ISOLATO ~~12/11~~ 78/4 NEG. 17878





VIA S. BERNARDO 5-11

ISOLATO 16 78/4

NEG 17876