

COMUNE DI PISA - Ufficio Centro Storico

N. progressivo

4

25

N. isolato

Scheda di indagine degli immobili aventi carattere architettonico e urbanistico significativo o con presenza di condizioni di degrado come previsto dagli artt. 7 e 8 della L.R. 21-5-1980, n. 59.

Scheda

n°

Data rilievo

A CARATTERISTICHE DELL'AREA

Quartiere

S. ANTONIO

Sezione di censimento

Foglio catastale n°

114

Particella/e n°

293-

Via e/o Piazza

S. ANTONIO

n°

11-13-15-17

altri eventuali accessi

VIA S. COSIMO 2

ZONA OMOGENEA DI PIANO

A



B



Area vincolata ai sensi della Legge 1457/1939



Area su cui insistono edifici vincolati ai sensi della Legge 1089/1939



B IDENTIFICAZIONE FOTOGRAFICA

19775 - 20334 - 20337 + foto piccolo



C ELEMENTI TIPICI DELL'EDIFICIO

- 1) EVENTUALE NOMINAZIONE DELL'EDIFICIO.....
- 2) EDIFICIO VINCOLATO AI SENSI DELLA LEGGE 1089/1939 (prot. Soprintendenza n°.....)
- 3) EDIFICIO ASSIMILATO AI VINCOLI DI CUI ALLA LEGGE 1089/1939 (proprietà Ente età superiore ai 50 anni)
- 4) EDIFICIO CON RIFERIMENTO ALLA STORIA POLITICA, MILITARE, SOCIALE, CULTURALE, ECC.
- 5) EDIFICIO RAPPRESENTATIVO PER LA STORIA DELL'ARTE E DELL'ARCHITETTURA ANCHE CONTEMPORANEA.....
- 6) DATAZIONE STORICO - CARTOGRAFICA
- | | | | |
|--|-------------------------------------|--|--------------------------|
| - anteriore al 1720 (carta Scorzi) | <input type="checkbox"/> | - anteriore al 1846 (carta Van Lint) | <input type="checkbox"/> |
| - anteriore al 1850 (catasto) | <input type="checkbox"/> | - anteriore al 1888 (carta Pizzanelli) | <input type="checkbox"/> |
| - anteriore al 1900 (catasto) | <input type="checkbox"/> | - anteriore al 1925 (catasto) | <input type="checkbox"/> |
| - anteriore al 1967 (foto aerea) <u>1967-1967</u> | <input checked="" type="checkbox"/> | - dal 1967 ad oggi | <input type="checkbox"/> |
| - datazione certa | <input checked="" type="checkbox"/> | - datazione presunta | <input type="checkbox"/> |
| - edificio riportato sulla cartografia in forma corrispondente all'attuale | <input type="checkbox"/> | | |
| - edificio riportato sulla cartografia in forma dissimile all'attuale | <input type="checkbox"/> | | |
- 7) PRESENZA DI ELEMENTI MEDIOEVALI.....
- 8) IMPIANTO TIPOLOGICO FUNZIONALE
- | | | | |
|---------------------------------|-------------------------------------|-------------------------------------|--------------------------|
| - palazzo | <input type="checkbox"/> | - palazzo con giardino | <input type="checkbox"/> |
| - villa/villino | <input type="checkbox"/> | - edificio mono-bifamiliare | <input type="checkbox"/> |
| - edificio plurifamiliare | <input checked="" type="checkbox"/> | - edificio religioso | <input type="checkbox"/> |
| - torre | <input type="checkbox"/> | - capannone industriale o terziario | <input type="checkbox"/> |
| - edificio multipiano terziario | <input type="checkbox"/> | - edificio scolastico | <input type="checkbox"/> |
| - ospedale/clinica | <input type="checkbox"/> | - complesso organico | <input type="checkbox"/> |
| - altro..... | <input type="checkbox"/> | | |
| - impianto originale o storico | <input checked="" type="checkbox"/> | - modificato in epoca recente | <input type="checkbox"/> |
- 9) TIPO DI PROPRIETA'
- | | | | | | |
|--------------|-------------------------------------|--------------|--------------------------|------------------|--------------------------|
| - privata | <input checked="" type="checkbox"/> | - demanio | <input type="checkbox"/> | - ente religioso | <input type="checkbox"/> |
| - università | <input type="checkbox"/> | - altro ente | <input type="checkbox"/> | - provincia | <input type="checkbox"/> |
| - comune | <input type="checkbox"/> | - regione | <input type="checkbox"/> | - altro | <input type="checkbox"/> |

D CONSISTENZA DELL'EDIFICIO E PERTINENZE

- 1) SUPERFICIE COMPLESSIVA DEL LOTTO mq 1200
- 2) SUPERFICIE SCOPERTA DI PERTINENZA DELL'EDIFICIO
- | | | | | | |
|----------------|--------------------------|-----------------|--------------------------|------------|-------------------------------------|
| - chiostrina/e | <input type="checkbox"/> | - parco | <input type="checkbox"/> | - giardino | <input checked="" type="checkbox"/> |
| - orto | <input type="checkbox"/> | - corte/cortile | <input type="checkbox"/> | - altro | <input type="checkbox"/> |
- 3) NUMERO MASSIMO PIANI EDIFICATI FINO ALLA GRONDA
- | | | | | | |
|----------------|--------------------------|-----------------|-------------------------------------|-------------------|--------------------------|
| - seminterrato | <input type="checkbox"/> | - secondo piano | <input type="checkbox"/> | - quinto piano | <input type="checkbox"/> |
| - piano terra | <input type="checkbox"/> | - terzo piano | <input checked="" type="checkbox"/> | - sesto piano | <input type="checkbox"/> |
| - primo piano | <input type="checkbox"/> | - quarto piano | <input type="checkbox"/> | - sei e più piani | <input type="checkbox"/> |
- 4) PRESENZA VOLUMI OLTRE LA GRONDA
- | | | | | | |
|-------------------|--------------------------|------------|--------------------------|-------------------|--------------------------|
| - loggia/e | <input type="checkbox"/> | - torretta | <input type="checkbox"/> | - piano abitabile | <input type="checkbox"/> |
| - abbaino/i | <input type="checkbox"/> | - terrazza | <input type="checkbox"/> | - altro | <input type="checkbox"/> |
| - presenza altana | <input type="checkbox"/> | chiusa | <input type="checkbox"/> | aperta | <input type="checkbox"/> |
- 5) PRESENZA DI ANNESSI
- 6) PRESENZA DI SUPERFETAZIONI

E STRUTTURE AVENTI CARATTERISTICHE SIGNIFICATIVE*Ricostruita Dopo guerra*

1) STRUTTURE VERTICALI strutture originali strutture sostituite

- pilastri in conci di verrucano - archi in conci di verrucano
 - pilastri in cotto - archi in cotto
 - muratura continua in verrucano a vista - muratura continua in cotto a vista
 - muratura con intonaco di tipo tradizionale - altre

2) STRUTTURE ORIZZONTALI strutture originali strutture sostituite

- volte portanti a crociera a vela a botte altre
 - solai in legno con mezzane - solai a cassettoni
 - solai sostituiti con materiali non tradizionali - altre

3) COPERTURA struttura originale struttura sostituita

- in legno con mezzane - in legno con presenza di capriate
 - con struttura non tradizionale - altro

manto originale manto sostituito

- coppi e tegoli - altro

4) TIPO SCALE ESTERNE struttura originale struttura sostituita

- monumentale - dritta a rampa continua - dritta a più rampe
 - composita a più rampe - composita - altre

5) TIPO SCALE INTERNE struttura originale struttura sostituita

- monumentale - dritta a rampa continua - dritta a più rampe
 - a pozzo - composita - ad anima
 - a chiocciola - altre
 - rivestimento gradini: originale sostituito

F ELEMENTI ARCHITETTONICI ESTERNI SIGNIFICATIVI*nessuno*

1) PORTALI AD ARCO originale sostituito

- con cornice a bozze pietra malta - con cornice scanalata pietra malta
 - con cornice liscia pietra malta - altre pietra malta

2) RIQUADRATURE DI APERTURE originali sostituite

- timpani pietra malta - fasce scolpite pietra malta
 - lunette pietra malta - fasce semplici pietra malta
 - fasce decorate - altre

3) PRESENZA DI LOGGIATI O PORTICATI DI IMPIANTO ORIGINALE

- su un solo piano - tamponati - su più piani

4) PRESENZA DI ANDRONE

G ELEMENTI DECORATIVI ESTERNI SIGNIFICATIVI*nessuno*

1) PRESENZA DI PORZIONI MURARIE AFFRESCATE A GRAFFITO

2) PRESENZA DI DECORAZIONI DI SOTTOGRONDA

- mensole intagliate semplici - a cassettoni in legno
 - mensole intagliate multiple - altre

3) PRESENZA ALTRI ELEMENTI DECORATIVI DI PREGIO

- stemmi scolpiti ceramici in pietra altro
 - lapidi scolpiti ceramici in pietra altro
 - mensole scolpite semplici altro

- cornici marcapiano pietra malta - bugnati continui pietra malta
 - bugnati angolari pietra malta

- portoni in legno - cancellate - inferriate
 - lunette in ferro - vetri piombati e/o colorati - altri

4) PRESENZA DI ELEMENTI SIGNIFICATIVI DI ARREDO URBANO

I DESTINAZIONI D'USO

Via Scasimo

| n° civico | uso | sem. | PT | 1° | 2° | 3° | 4° | 5° | 6° | oltr. | soff. |
|-----------|---|------|----|----|----|----|----|----|----|-------|-------|
| 47 | abitazione: alloggi n° 3 | | | 1 | 1 | 1 | | | | | |
| | studenti: alloggi n° 3 | | | 1 | 1 | 1 | | | | | |
| 15 | commercio ingrosso 1992/2010 <input checked="" type="checkbox"/> | | 1 | | | | | | | | |
| | commercio al minuto <input type="checkbox"/> | | | | | | | | | | |
| | artigianato <input type="checkbox"/> | | | | | | | | | | |
| | artigianato di servizio <input type="checkbox"/> | | | | | | | | | | |
| | industria <input type="checkbox"/> | | | | | | | | | | |
| | università <input type="checkbox"/> | | | | | | | | | | |
| | chiese/conventi <input type="checkbox"/> | | | | | | | | | | |
| | ufficio pubblico <input type="checkbox"/> | | | | | | | | | | |
| | asilo/scuola/ricreazione <input type="checkbox"/> | | | | | | | | | | |
| | turismo/alberghi <input type="checkbox"/> | | | | | | | | | | |
| | musei/biblioteche <input type="checkbox"/> | | | | | | | | | | |
| | mensa <input type="checkbox"/> | | | | | | | | | | |
| | ufficio/studio privato <input type="checkbox"/> | | | | | | | | | | |
| | bar/ristorante/pizzeria <input type="checkbox"/> | | | | | | | | | | |
| | palestre/circoli/ecc. <input type="checkbox"/> | | | | | | | | | | |
| | deposito/magazzino <input type="checkbox"/> | | | | | | | | | | |
| | altro <input type="checkbox"/> | | | | | | | | | | |
| | autorimesse pubbliche <input type="checkbox"/> | | | | | | | | | | |
| 13 | garages <input checked="" type="checkbox"/> | | 1 | | | | | | | | |
| | altro <input type="checkbox"/> | | | | | | | | | | |

L INTERVENTI IN CORSO D'OPERA

- 1) - licenza - concessione - autorizzazione prot. spec. n° _____
- 2) OGGETTO
- manutenzione ordinaria - manutenzione straordinaria
 - restauro/risanamento - ristrutturazione D₁
- intervento conforme alla licenza - intervento difforme alla licenza
 - intervento conforme alla concessione - intervento difforme alla concessione
 - intervento conforme alla autorizzazione - intervento difforme alla autorizzazione
 - intervento abusivo

M INDIVIDUAZIONE DELLE CATEGORIE DI DEGRADO

DEGRADO FISICO

1) DEGRADO DELLE STRUTTURE

- strutture verticali
- strutture orizzontali T - 1° | 1° | 2° | 2° - 3° | 3° - 4° | 4° - 5° | 5° - 6° | oltre |
- collegamenti verticali degrado struttura degrado funzionale
- struttura copertura

2) RUDERI

3) TIPOLOGIA INADEGUATA ALLA DESTINAZIONE D'USO

DEGRADO IGIENICO

- dati rilevati dall'Ufficio Anagrafe della Casa - rilievo diretto

1) SERVIZI IGIENICI

| | PT | 1° | 2° | 3° | 4° | 5° | 6° | oltre | soff. |
|---|--------------------------|--------|---------|--------|----|----|----|-------|-------|
| - assente | <input type="checkbox"/> | | | | | | | | |
| - esterno uso esclusivo | <input type="checkbox"/> | | | | | | | | |
| - esterno uso comune | <input type="checkbox"/> | | | | | | | | |
| - interno uso comune | <input type="checkbox"/> | | | | | | | | |
| - w.c. a canna libera | <input type="checkbox"/> | | | | | | | | |
| - bagno privo di aereaz./illum.naturale | <input type="checkbox"/> | | | | | | | | |
| - w.c. a diretto contatto con | <input type="checkbox"/> | camera | salotto | cucina | | | | | |

2) UMIDITA'

| | PT | 1° | 2° | 3° | 4° | 5° | 6° | oltre | soff. |
|---------------|--------------------------|----|----|----|----|----|----|-------|-------|
| - ascendente | <input type="checkbox"/> | | | | | | | | |
| - discendente | <input type="checkbox"/> | | | | | | | | |
| - condensa | <input type="checkbox"/> | | | | | | | | |

3) ALTRE CAUSE

| | PT | 1° | 2° | 3° | 4° | 5° | 6° | oltre | soff. |
|--|--------------------------|----|----|----|----|----|----|-------|-------|
| - privo di acqua | <input type="checkbox"/> | | | | | | | | |
| - smaltimento liquami non efficiente | <input type="checkbox"/> | | | | | | | | |
| - cucina priva di aereazione | <input type="checkbox"/> | | | | | | | | |
| - vani non disimpegnati | <input type="checkbox"/> | | | | | | | | |
| - vani privi di luce ed aereaz. naturale | <input type="checkbox"/> | | | | | | | | |
| - altezza vani inferiore a 2,70 m. | <input type="checkbox"/> | | | | | | | | |
| - pavimentazione non efficiente | <input type="checkbox"/> | | | | | | | | |
| - copertura non coibentata | <input type="checkbox"/> | | | | | | | | |
| - altre | <input type="checkbox"/> | | | | | | | | |

DEGRADO SOCIO - ECONOMICO

1) vuoto

2) sottoutilizzato 2 | 1 | 1

3) sovraffollato

4) strutture produttive incompatibili con le preesistenti funzioni residenziali

5) sostituzione del tessuto sociale e produttivo

N ANNOTAZIONI

* Part. 511 (Angolo V.le Maddalena / V.le S. Antonio) da Carta Scors: Chiesa di Scorsino (n.75) - Distrutta dai Bombardamenti

1999 Ricompra indicata e prodotta in congruo
Superfazione



VIA S. ANTONIO 13/15/17 ISOLATO 25/4 NEGATIVO 19975

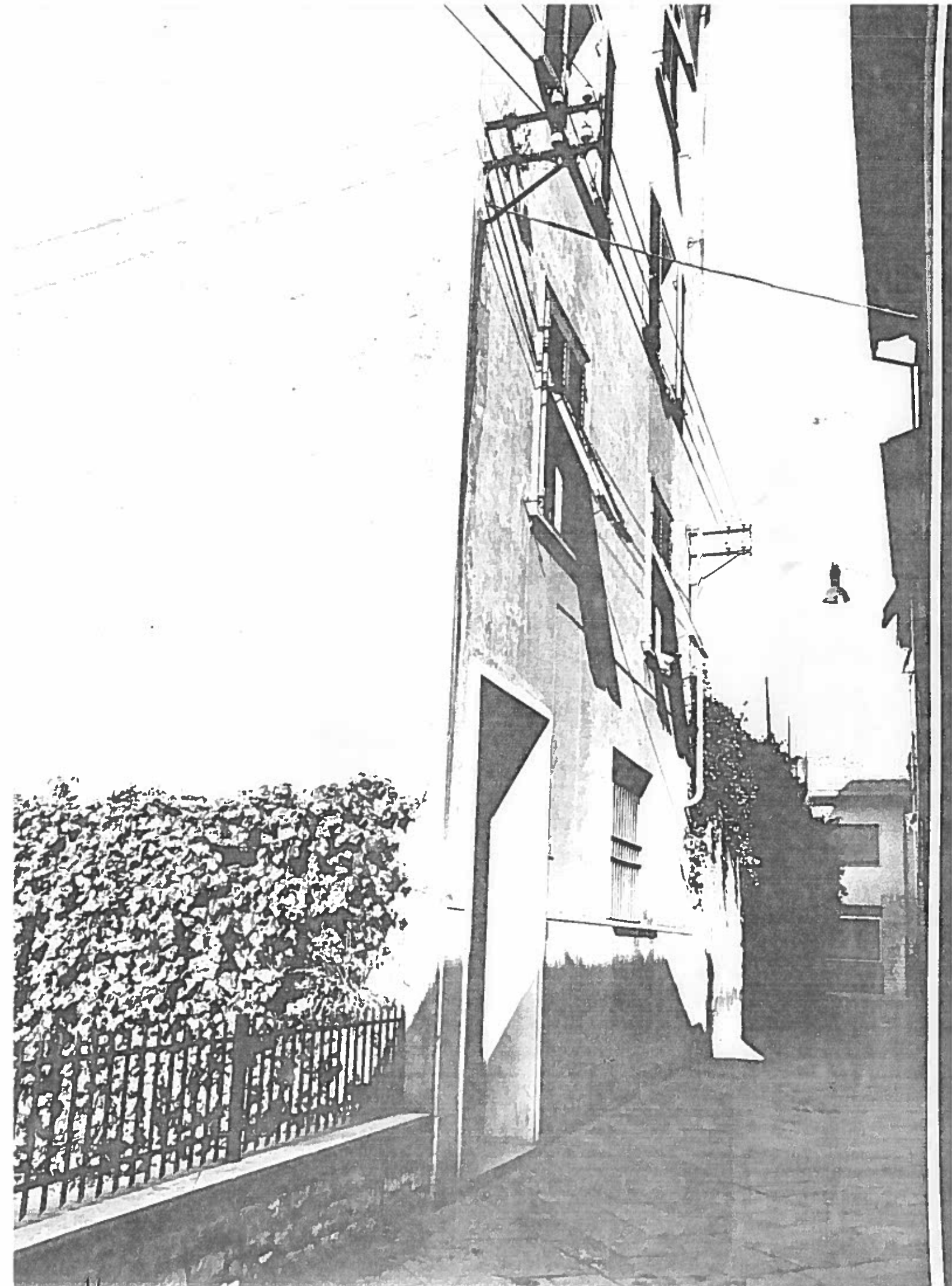

Vicolo S. Cosimo 2

ISOLATO ~~25~~ 25/4 NEGATIVO 20334



Vicolo S. Cosimo (VEDUTA)

ISOLATO 25/4 NEGATIVO 20337