

PROSPETTO FRONTE OVEST ATTUALE
scala 1:200

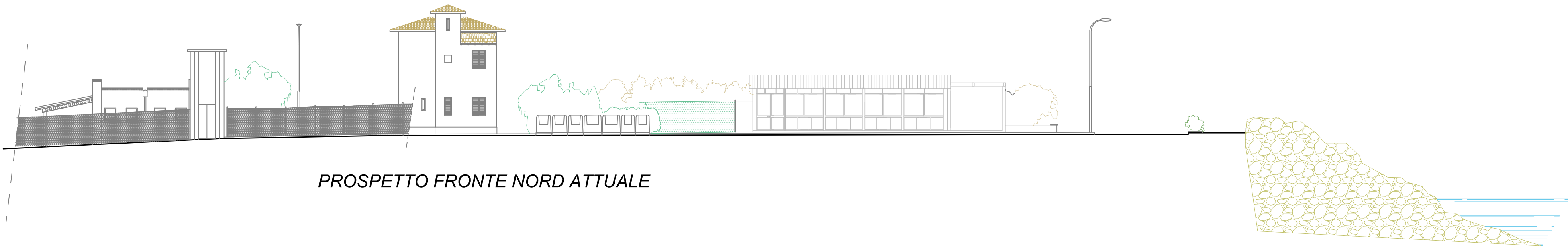

PROSPETTO FRONTE NORD ATTUALE

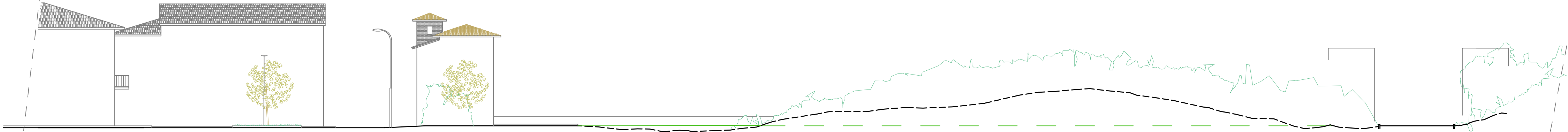

PROFILO NORD-SUD

COMUNE DI PISA

PIANO ATTUATIVO VIA ARNINO
SCHEDA NORMA 38.3

PROPRIETA':

sig. Mastandrea Stefano

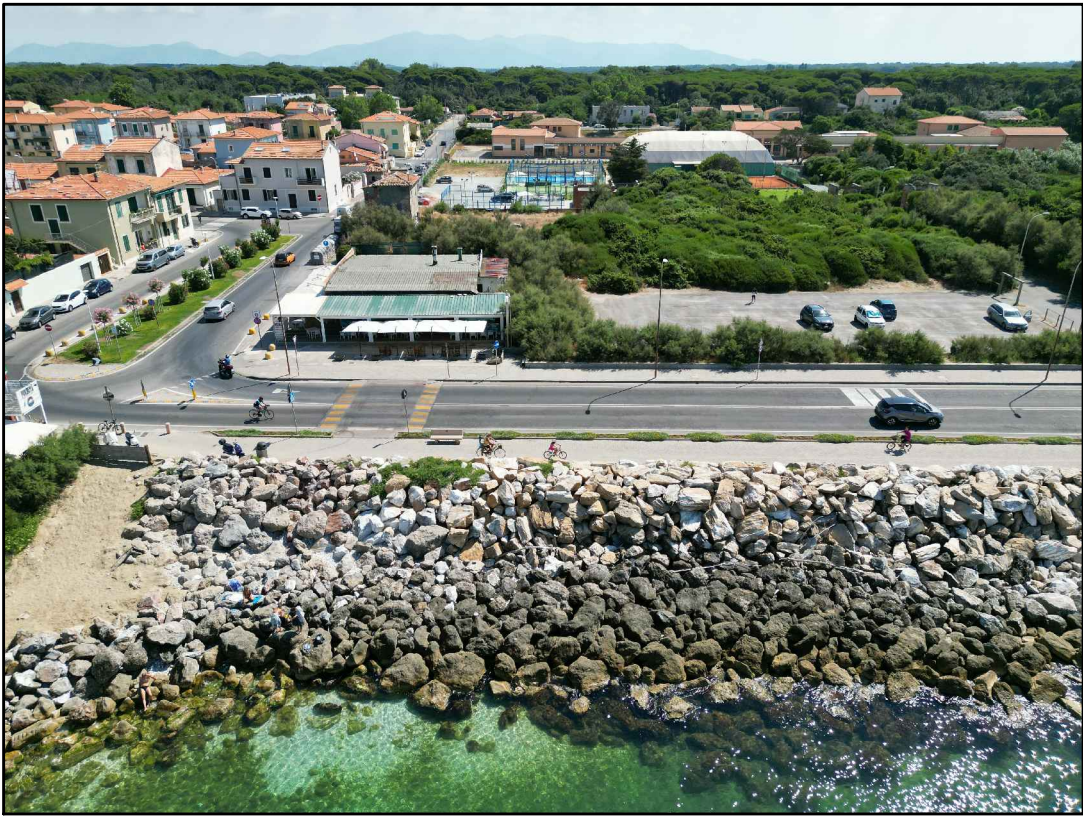

			TAV.
			2.2
			scala
1	NOVEMBRE 2022	INTEGRAZIONE EMESSA PER APPROVAZIONE	1:1000
0	LUGLIO 2022	EMESSO PER APPROVAZIONE	
REV.	DATA	DESCRIZIONE MODIFICHE	file

OGGETTO:
STATO DI FATTO PROSPETTI, PROFILO E LEGITTIMITA'

I PROGETTISTI
arch. ANTONIO GHIONZOLI
Via Pietro Marconi 94, Marina di Pisa 56128, PISA
Tel/fax (050) 311134 E-mail arch.ghionzoli@iscali.it

scala 1:100 superficie immobile esistente mq. 195 + mq.81 di veranda

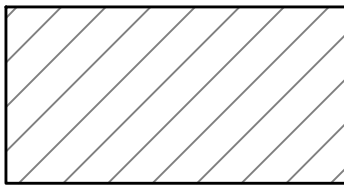
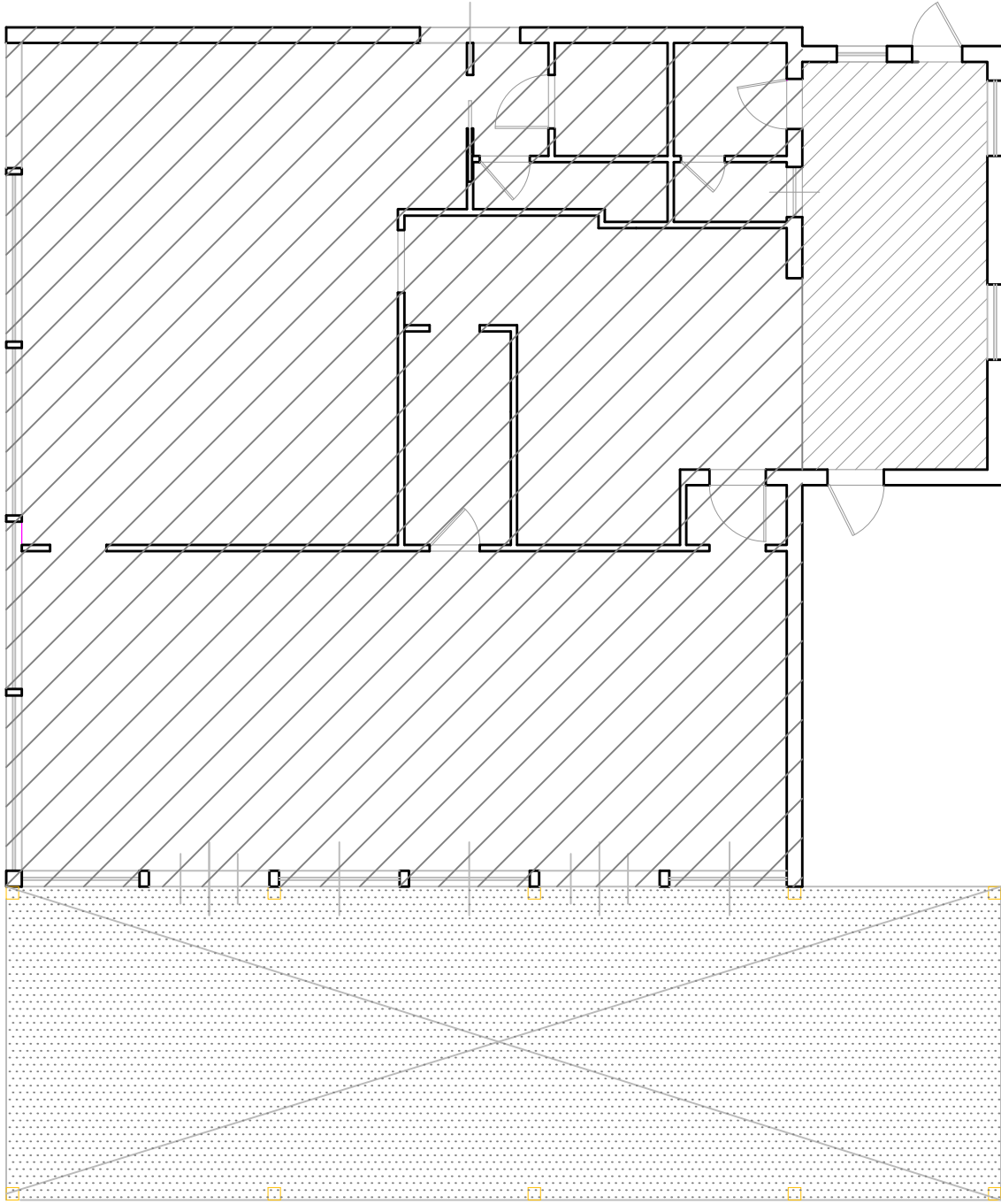

COSTRUZIONE L.E. N.... DEL E
RICOSTRUZIONE A SEGUITO INCENDIO

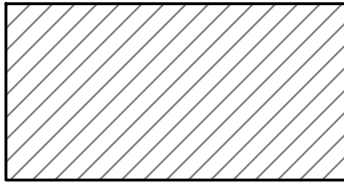

AMPLIAMENTO '83 OGGETTO DI CONDONO
PROT. 12310.1986 PART. 3309.1986



RISTRUTTURAZIONE INTERNA
DIA PROT. 46615.1996

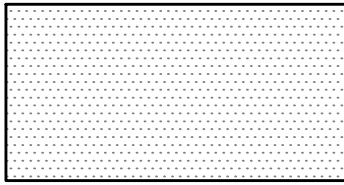

VERANDA CON CHIUSURA STAGIONALE
SCIA 1553-2016 Parere Paesaggio 3558-2015