

Area Interessata dal Piano di Recupero corrispondente all'Area comparto n° 2 della scheda n° 9.1 del Regolamento Urbanistico del Comune di Pisa

Area dismessa G.E.A. = 4.416 M2 (uffici e capannoni)

Manufatti edili esistenti

Superficie pavimentata all'interno dell'area GEA

Superficie permeabile totale nell'area interessata dal Piano Attuativo = 3.248 m2

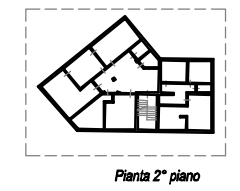
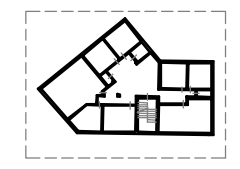

Vegetazione presente nell'area dell'ex vivaio comunale

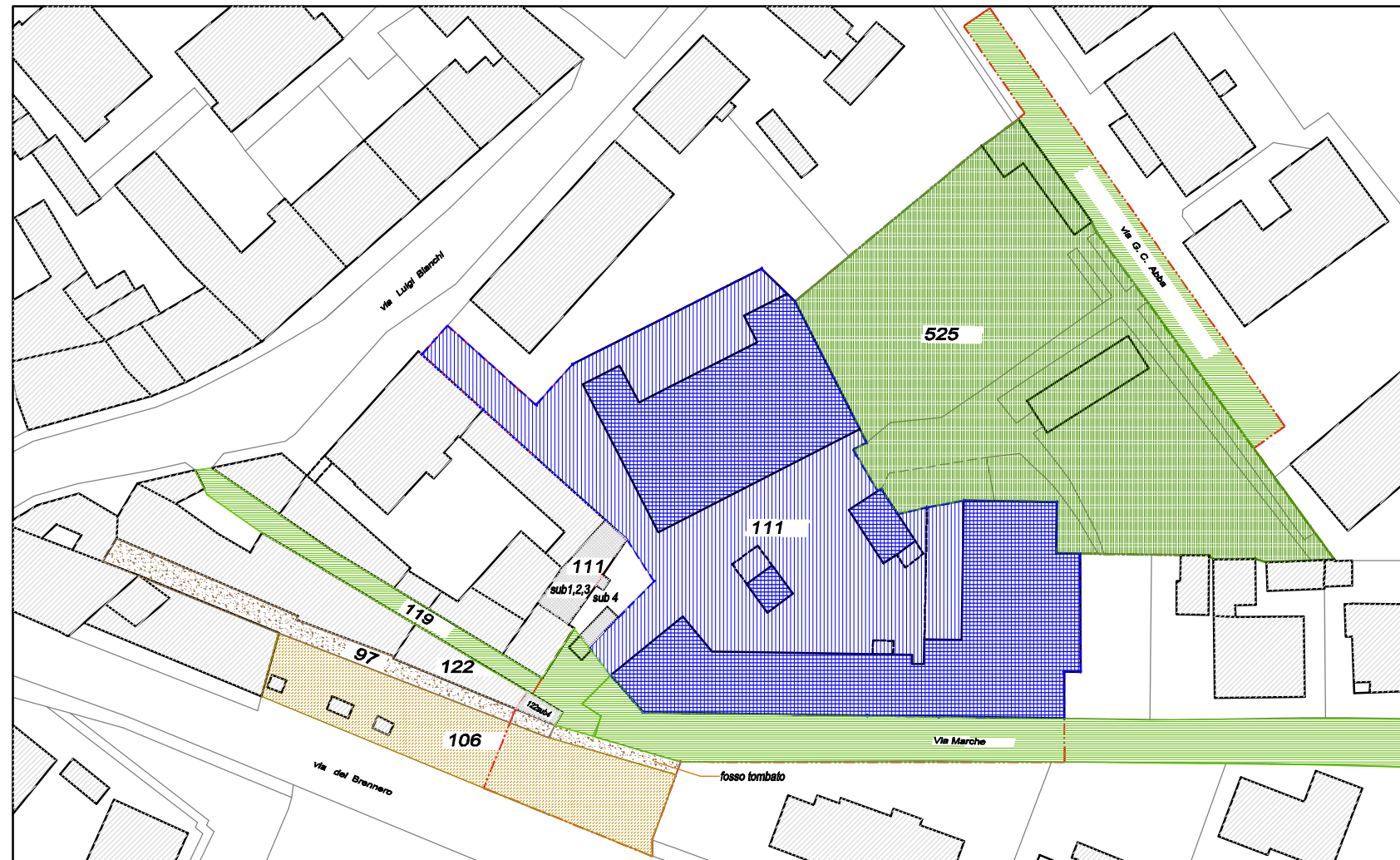

Estratto di mappa catastale

- Particella n. 111 - GEA, Azienda Servizi per l'ambiente - Edifici
- Particella n. 525 - Comune di Pisa - Vivaio
- Particella n. 119 - Comune di Pisa - Pessò
- Particella n. 97 - Comune di Pisa - Inculto Sterrato
- Strada Comunale - Via Marche e Via G.C. Abba
- Particella n. 106 - Demanio dello Stato - Prato
- Particella n. 111-sub 1,2,3,4 Comune di Pisa
- Particella n. 122-sub 4 Comune di Pisa (16 m2)

Comune di Pisa - GEA SpA



Area tra via Marche e via Abba già sede della GEA SpA e del Vivaio Comunale

Piano Attuativo



RESPONSABILE DEL SERVIZIO: Ing. Domenico DARDANO coordinatore

RESPONSABILE DELLA COMMISSIONE: Arch. Marcela BRACALENTI

COLLABORATORI: Geom. Leonardo PICINI, Geom. Federico MILELLA, Geom. Elena PUCCINI

AICE Consulting Srl - Sede: Via Boccaccio, 20 - 56010 Ghezzano (PI) - Tel. +39 050 8755011 Fax 050 878335 Filiale: Via Piero Capponi, 19 - 20145 Milano - Tel./Fax +39 02 43912410

TIPO DOCUMENTO:	EG	TITOLO:	STATO DI FATTO: Planimetria generale						
Q:	815-01	Disegnato:	LF	REVISIONE:	DATA:	SERVIZIO:	AREA/CORPO:	CATEGORIA:	N. ELABORATO:
SCALA:	1:800	Inventorato:	MB	0-A	giugno 2001				
BOV:	220	Controlloato:	PG						
CD:	106	Approvato:	RS	1-C	Novembre 2002				
FILE:	815-01-PR-101-Plan-Attuale-16.dwg								
						PA		AR	01

Misc. 002 - Rev. 01 (agosto 2002) - Questo documento è di proprietà riservata della Società A.I.C.E. Consulting S.r.l. di Ghezzano (Pisa).