HYDROGEO INGEGNERIA
Via Aretina 167/B - 50136 Firenze
Tel 055 6587050 - P.IVA 05142000487
e-mail: info@studiohydrogeo.it - pec: info@pec.hydrogeoingegneria.com

INDAGINI IDROLOGICHE IDRAULICHE DI SUPPORTO AL PIANO STRUTTURALE INTERCOMUNALE DEI COMUNI DI PISA E DI CASCINA

TAVOLA
2A
SCALA: 1:10000

MODELLO 1 ARNO SCOLMATORE
TAVOLA 1 - BATTENTI IDROMETRICI MASSIMI TR 30 ANNI
QUADRO 1

COMMITTENTE:

Comune di Pisa
Via degli Uffizi, 1
56100 Pisa

Comune di Cascina
Corso Matteotti, 90
56021 Cascina

PROGETTISTI:

ING. GIACOMO GAZZINI

CODICE ELABORATO:

PROGETTO	LOTTO	FASE	DOC	ELABORATO	REV
L 7 3 7	0 1	S 0 2	D	0 0 2 A	A

REV.	DATA EMISSIONE	REDATTO	VERIFICATO	APPROVATO
A	MARZO 2020	G.GAZZINI	G.GAZZINI	G.GAZZINI

SENZA NOSTRO CONSENSO QUESTO DISEGNO NON SI PUO' RIPRODURRE NE' COPIARE NE' COMUNICARE A TERZE PERSONE (AGENTI LEGGI D'AUTORE)

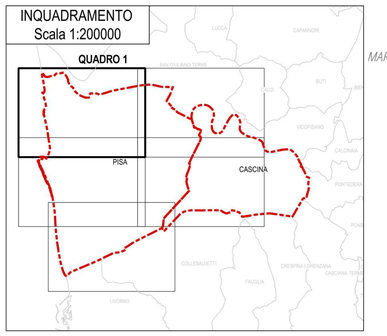

LEGENDA

- Confini Comuni di Pisa e Cascina
- Reticolo Idrografico ai sensi della L.R. n.79/2012

Battenti [m]
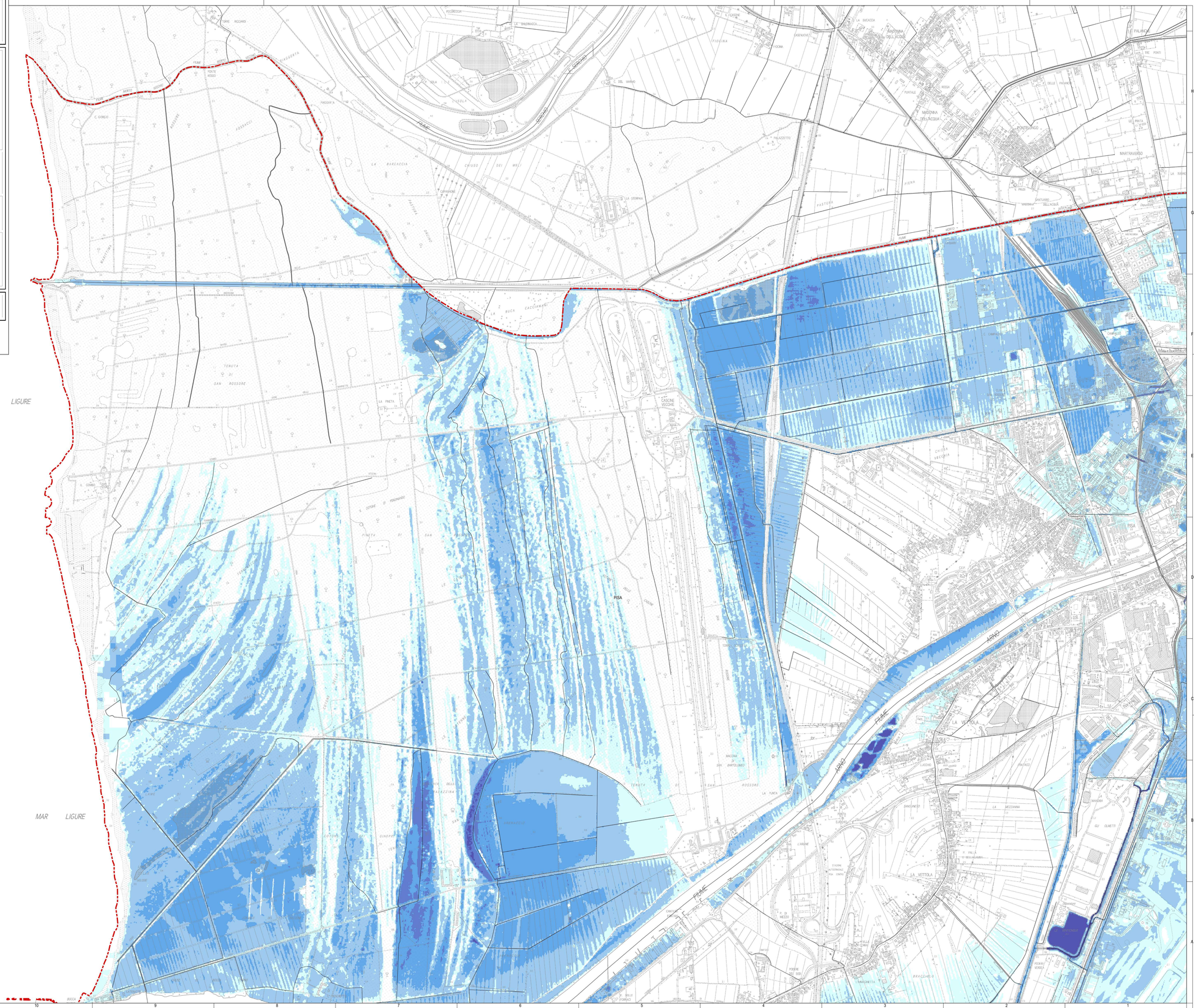
- < 0.5 m
- 0.5 <= v < 1.0 m
- 1.0 <= v < 1.5 m
- 1.5 <= v < 2.0 m
- >= 2.0 m