

PROMOTORE: DeA Capital Real Estate SGR

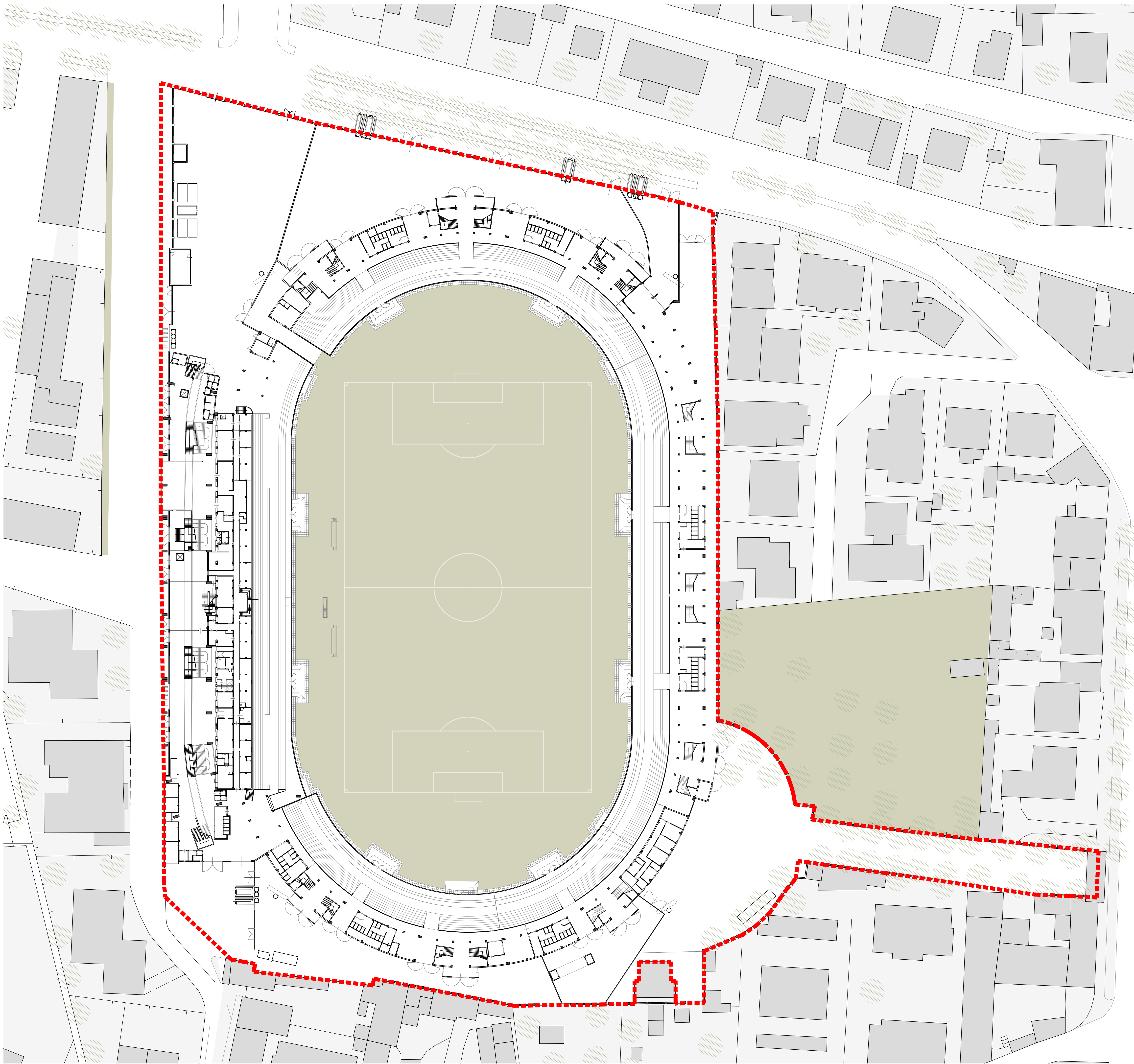

**Riquilificazione e valorizzazione dello Stadio di Pisa  
"Arena Garibaldi - Stadio Romeo Anconetani"**

Fase:		<b>STUDIO DI FATTIBILITA'</b>		Elaborato n°		<b>4.01</b>	
Elaborato:		<b>INQUADRAMENTO URBANO - STATO DI FATTO</b>		scala:		<b>1:1.500</b>	
PROJECT MANAGEMENT:				ING. Michele Candeo		Arch. Sara Bartolucci	
INNOVATION Real Estate Corso della Repubblica, 2 - 00131 Milano T +39 02 30412279 F +39 02 86986716 info@innovation.it - www.innovation.it							
PROGETTO:		STRUTTURE, IMPIANTI, SICUREZZA, ANALISI COSTI:					
IOTTI + PAVARANI ARCHITETTI via Emilia all'Argento, 3, 42100 Reggio Emilia tel: 0522.302775 studio@iotti-pavarani.com		Arch. Marco Pavarani		F&M INGEGNERIA Spa via Salsedano 8/10, 30030 Mirano, Venezia tel: 041 5785711, fax: 041 4355933 fm@fmg-ingenieri.com		Ing. Alessandro Bonaventura	
		Arch. Paolo Iotti		Arch. Giampaolo Lenarduzzi			
KM429 Architettura via Circovalleazione Frasse 56, Viadana (MN) tel: 0375 780085 info@km429architettura.com		Arch. Alessio Bernardelli		STUDI AMBIENTALI: MANCINO Architettura del Territorio via S. Maria 10, 00121 Roma tel: 06 980335 mancinostudio@gmail.com		Arch. Marco Mancino	
revisione	data	descrizione	approvato	data:			
				25.10.2017			



PROMOTORE: DeA Capital Real Estate SGR



**Riqualificazione e valorizzazione dello Stadio di Pisa  
"Arena Garibaldi - Stadio Romeo Anconetani"**

Fase: <b>STUDIO DI FATTIBILITA'</b>		Elaborato n°: <b>4.02</b>
Elaborato: <b>PLANIMETRIA PIANO TERRA - STATO DI FATTO</b>		scala: <b>1:500</b>
<b>PROJECT MANAGEMENT:</b> INNOVATION Real Estate <small>Carliola Sala del Convegno, 2 - 20121 Milano T +39 02 30412278 F +39 02 8696716 info@innovation.it - www.innovation.it</small>		
Ing. Michele Candeco		Arch. Sara Bartolucci
<b>PROGETTO:</b> <b>IOTTI + PAVARANI ARCHITETTI</b> <small>via Emilia all'Angelo 3, 42100 Reggio Emilia tel: 0522 302775 studio@iotti-pavarani.com</small>		
Arch. Marco Pavarani		<b>STRUTTURE, IMPIANTI, SICUREZZA, ANALISI COSTI:</b> <b>F&amp;M INGEGNERIA Spa</b> <small>via Belvedere 8/10, 30030 Mirano, Venezia tel: 041 5785711, fax: 041 4355933 fmg@fm-ingegneria.com</small>
Arch. Paolo Iotti		Arch. Giampaolo Lenarduzzi
<b>STUDI AMBIENTALI:</b> <b>KM29 Architettura</b> <small>via Ciroffrediazioni Fase 56, Viadana (MN) tel: 0375 780085 info@km29architettura.com</small>		
Arch. Alessio Bernardelli		<b>MANCINO Architettura del Territorio</b> <small>corso Italia 10, 00185 Roma tel: 06 980355 mancinosciencio@gmail.com</small>
revisione	data	descrizione
		approvato
		data:
		<b>25.10.2017</b>

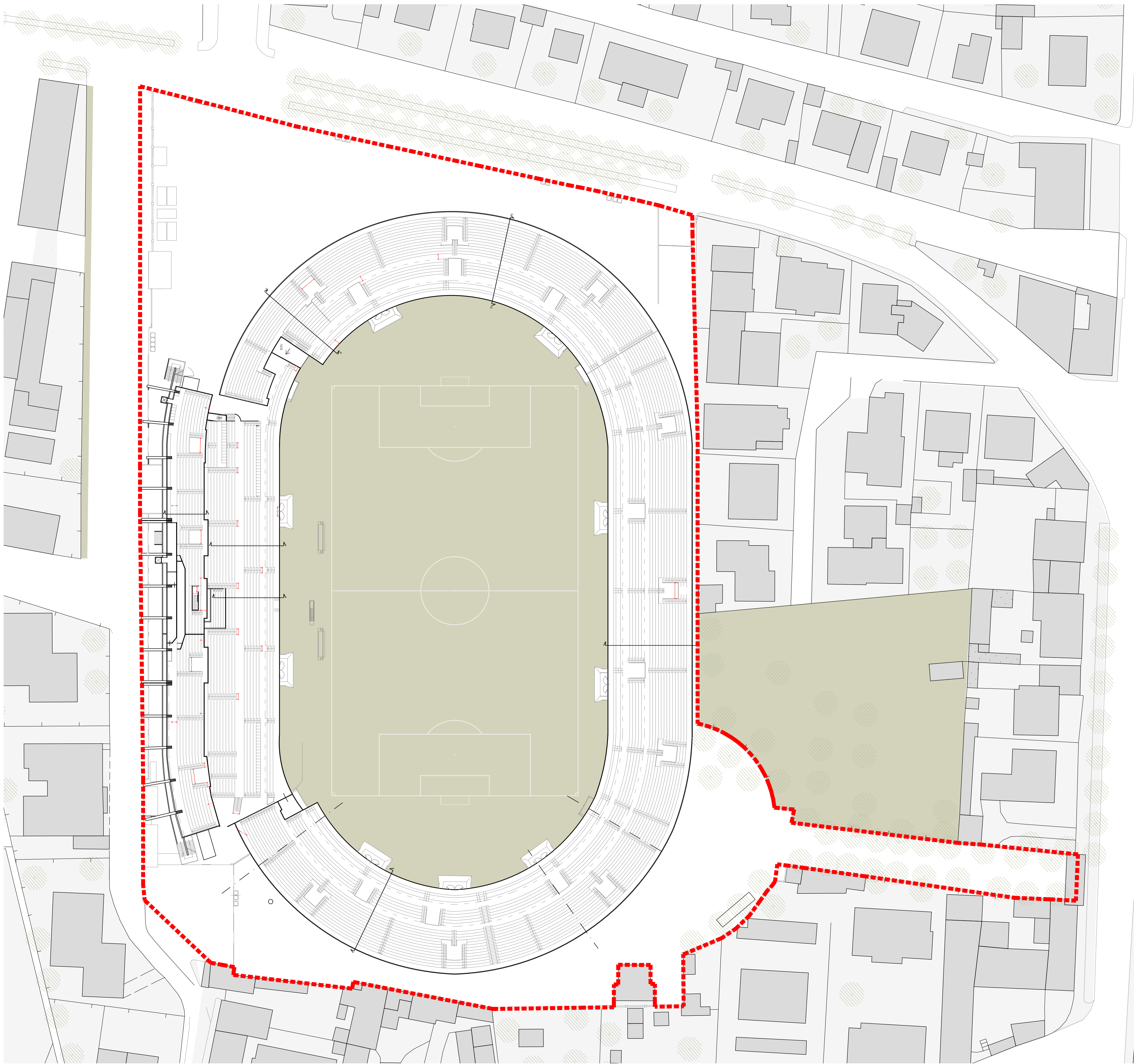

PROMOTORE: DeA Capital Real Estate SGR



**Riquilificazione e valorizzazione dello Stadio di Pisa  
"Arena Garibaldi - Stadio Romeo Anconetani"**

Fase: <b>STUDIO DI FATTIBILITA'</b>		Elaborato n°: <b>4.03</b>
Elaborato: <b>PLANIMETRIA TRIBUNA SUPERIORE - STATO DI FATTO</b>		scala: <b>1:500</b>
PROJECT MANAGEMENT:		
INNOVATION Real Estate via Cavour 10, 20121 Milano T +39 02 30412278 F +39 02 8699716 info@innovation.it - www.innovation.it	Ing. Michele Candeo	Arch. Sara Bartolucci
PROGETTO:		
IOTTI + PAVARANI ARCHITETTI via Emilia all'Angelo 3, 42100 Reggio Emilia tel: 0522 302775 studio@iotti-pavarani.com	Arch. Marco Pavarani	STRUTTURE, IMPIANTI, SICUREZZA, ANALISI COSTI: Ing. Alessandro Bonaventura
	Arch. Paolo Iotti	Arch. Giampaolo Lenarduzzi
STUDI AMBIENTALI:		
KM29 Architettura via Circonvallazione Fosse 56, Viadana (MN) tel: 0375 78005 info@km29architettura.com	Arch. Alessio Bernardelli	MANCINO Architettura del Territorio corso Italia 106, 50135 Pisa tel: 050 988355 mancinostudio@gmail.com
revisione	data	descrizione
		approvato
		data:
		<b>25.10.2017</b>

Il presente documento è un'opera di ingegneria e di architettura. È vietata espressamente la ristampa o l'uso non autorizzato senza permesso scritto dalla Ing. Michele Candeo.

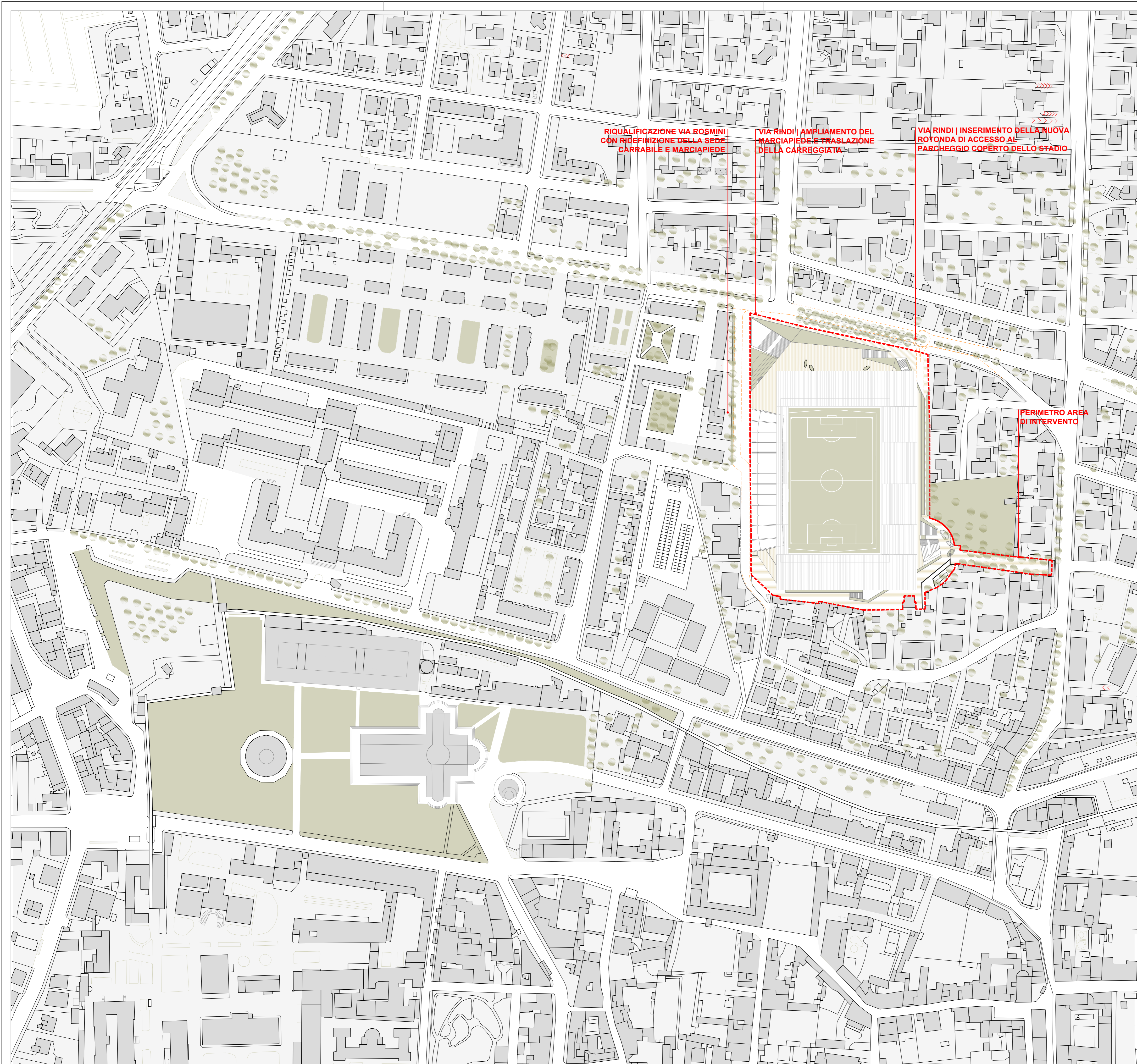

PROMOTORE: DeA Capital Real Estate SGR



**Riqualificazione e valorizzazione dello Stadio di Pisa  
"Arena Garibaldi - Stadio Romeo Anconetani"**

Fase:	<b>STUDIO DI FATTIBILITA'</b>	Elaborato n°	<b>4.04</b>
Elaborato:	<b>INQUADRAMENTO URBANO - STATO DI PROGETTO</b>	scala:	<b>1:1.500</b>
<b>PROJECT MANAGEMENT:</b>			
<b>INNOVATION Real Estate</b> Giuseppe Sola del Longobardi, 2 - 00121 Milano T +39 02 30412278 F +39 02 8696716 info@innovation.it - www.innovation.it	Ing. Michele Candeco	Arch. Sara Bartolucci	
<b>PROGETTO:</b>			
<b>IOTTI + PAVARANI ARCHITETTI</b> via Emilia all'Angelo 3, 42100 Reggio Emilia tel: 0522 302719 studio@iotti-pavarani.com	Arch. Marco Pavarani	<b>STRUTTURE, IMPIANTI, SICUREZZA, ANALISI COSTI:</b> <b>F&amp;M INGEGNERIA Spa</b> via Belvedere 8/10, 30030 Mirano, Venezia tel: 041 2785711, fax: 041 4359593 info@ingegneria.com	Ing. Alessandro Bonaventura
	Arch. Paolo Iotti		Arch. Giampaolo Lenarduzzi
<b>KM429 Architettura</b> via Circonvallazione Fosse 56, Viadana (MN) tel: 0375 780065 info@km429architettura.com	Arch. Alessio Bernardelli	<b>STUDI AMBIENTALI:</b> <b>MANCINO Architettura del Territorio</b> corso Italia 106, 56125 Pisa tel: 050 886300 mancinostudioarchitect@gmail.com	Arch. Marco Mancino
revisione	data	descrizione	approvato data:
			25.10.2017

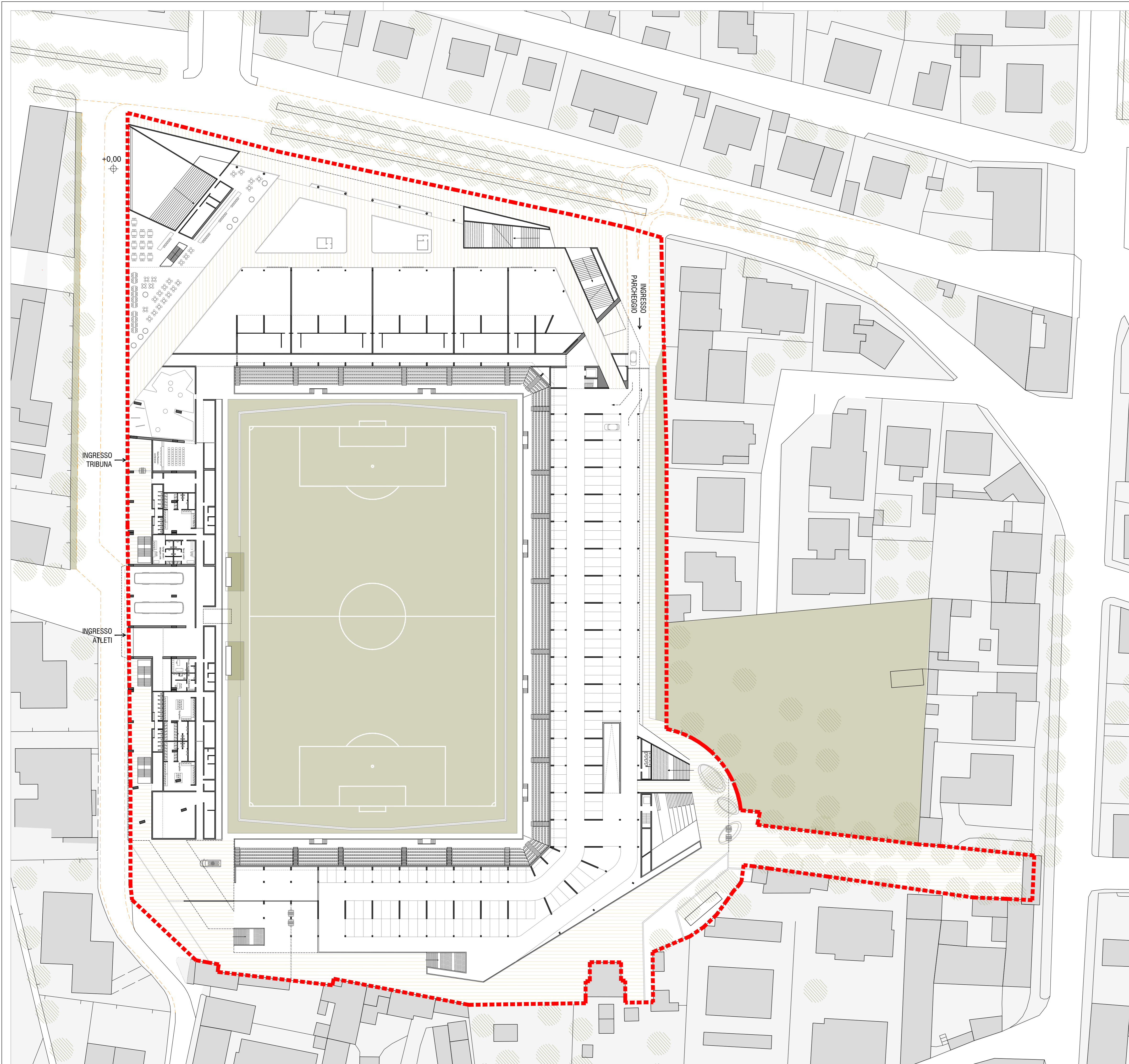

PROMOTORE: DeA Capital Real Estate SGR



**Riquilificazione e valorizzazione dello Stadio di Pisa  
"Arena Garibaldi - Stadio Romeo Anconetani"**

Fase:	<b>STUDIO DI FATTIBILITA'</b>		Elaborato n°:	<b>4.05</b>
Elaborato:	<b>PLANIMETRIA PIANO TERRA - PROGETTO</b>		Scala:	<b>1:500</b>
<b>PROJECT MANAGEMENT:</b>				
<b>INNOVATION Real Estate</b> <small>Galvani Sala del Longobardi, 2 - 20121 Milano T +39 02 30412718 F +39 02 86967116          info@innovation.it - www.innovation.it</small>		<small>Ing. Michele Candeco</small> <small>Arch. Sara Bartolucci</small>		
<b>PROGETTO:</b>				
<b>IOTTI + PAVARANI ARCHITETTI</b> <small>via Emilia all'Angelo, 3, 42100 Reggio Emilia          telefono: 0522 302719          studio@iotti-pavarani.com</small>		<small>Arch. Marco Pavarani</small>	<b>STRUTTURE, IMPIANTI, SICUREZZA, ANALISI COSTI:</b> <b>F&amp;M INGEGNERIA Spa</b> <small>via Balvedere 8/10, 30030 Mirano, Venezia          tel. 041 2785711, fax 041 4359933          info@fmg.it</small>	
		<small>Arch. Paolo Iotti</small>	<small>Arch. Giampaolo Lenarduzzi</small>	
<b>STUDI AMBIENTALI:</b>				
<b>KM429 Architettura</b> <small>via Circonvallazione Fosse 56, Viadana (MN)          telefono: 0375 780085          info@km429architettura.com</small>		<small>Arch. Alessio Bernardelli</small>	<b>MANCINO Architettura del Territorio</b> <small>corso Italia 106, 50125 Pisa          tel. 050 988300          mancinostudio@tin.it</small>	
				<small>Arch. Marco Mancino</small>
revisione	data	descrizione	approvato	data:
				<b>25.10.2017</b>

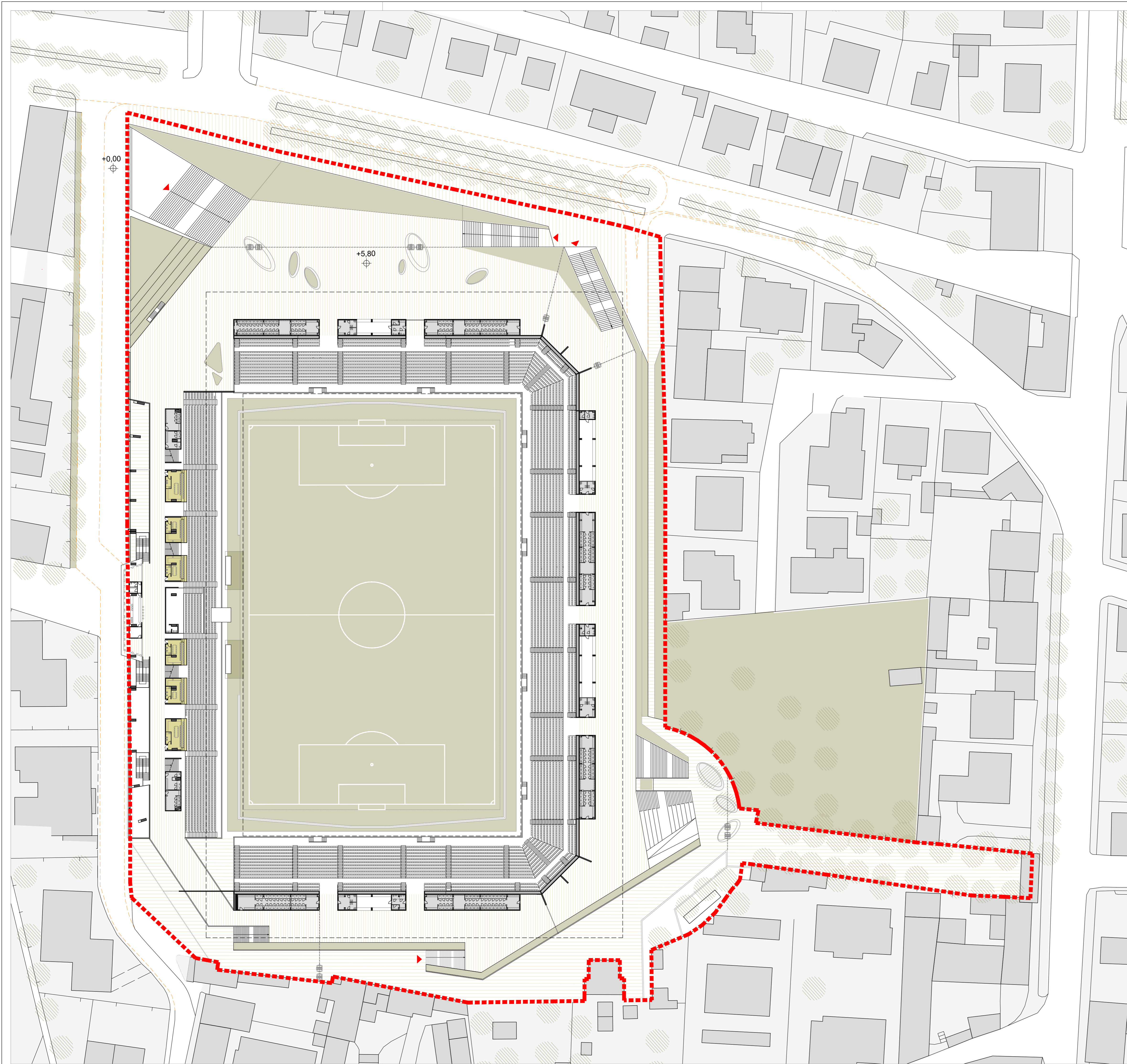

PROMOTORE: DeA Capital Real Estate SGR



**Riquilificazione e valorizzazione dello Stadio di Pisa  
"Arena Garibaldi - Stadio Romeo Anconetani"**

Fase:		<b>STUDIO DI FATTIBILITA'</b>		Elaborato n°	<b>4.06</b>
Elaborato:		<b>PLANIMETRIA PIANO QUOTA +5,80m</b>		scala:	<b>1:500</b>
<b>PROJECT MANAGEMENT:</b>					
INNOVATION Real Estate Galleria Saba del Longobardi, 2 - 20121 Milano T +39 02 30412278 F +39 02 8696716 info@innovation.it - www.innovation.it		Ing. Michele Candeco		Arch. Sara Bartolucci	
<b>PROGETTO:</b>					
IOTTI + PAVARANI ARCHITETTI via Emilia all'Angelo 3, 42100 Reggio Emilia tel: 0522 302719 studio@iotti-pavarani.com		Arch. Marco Pavarani		<b>STRUTTURE, IMPIANTI, SICUREZZA, ANALISI COSTI:</b>	
		Arch. Paolo Iotti		F&M INGEGNERIA Spa via Belvedere 8/10, 30030 Mirano, Venezia tel: 041 2785711, fax: 041 4359933 info@fmg-engineering.com	
		Arch. Alessio Bernardelli		Arch. Giampaolo Lenarduzzi	
<b>STUDI AMBIENTALI:</b>					
KM429 Architettura via Circonvallazione Fosse 56, Viadana (MN) tel: 0375 780085 info@km429architettura.com		Arch. Alessio Bernardelli		MANCINO Architettura del Territorio corso Italia 106, 50125 Pisa tel: 050 888300 mancinostudioarch@protonmail.com	
				Arch. Marco Mancino	
revisione	data	descrizione	approvato	data:	<b>25.10.2017</b>

Il presente documento non ha valore contrattuale e non può essere considerato un progetto definitivo. È vietata espressamente la ristampa o l'uso non autorizzato senza permesso scritto dalla INNOVATION.

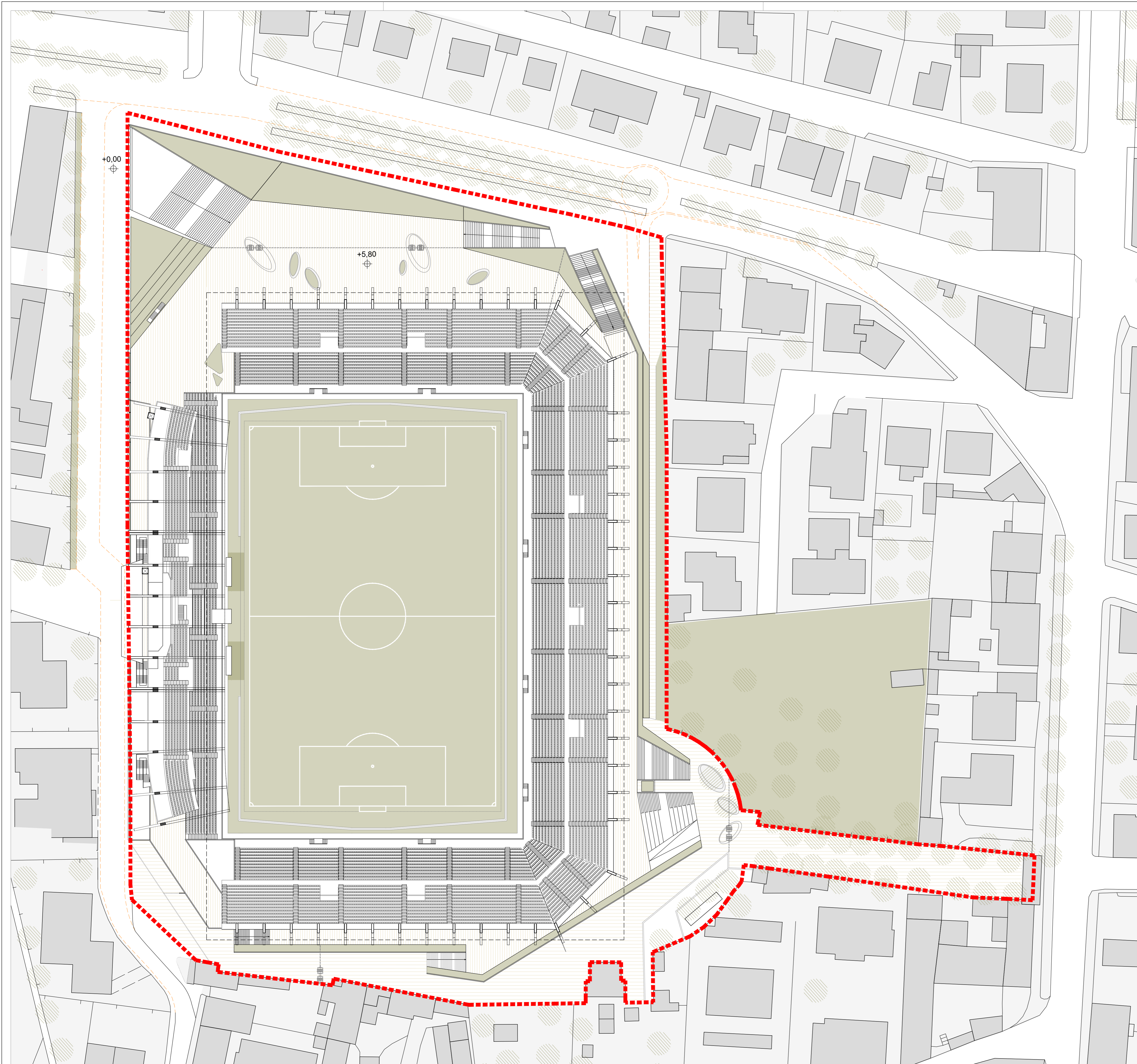

PROMOTORE: DeA Capital Real Estate SGR



**Riquilificazione e valorizzazione dello Stadio di Pisa  
"Arena Garibaldi - Stadio Romeo Anconetani"**

Fase:	<b>STUDIO DI FATTIBILITA'</b>	Elaborato n°:	<b>4.07</b>
Elaborato:	<b>PLANIMETRIA TRIBUNE SUPERIORI</b>	scala:	<b>1:500</b>
<b>PROJECT MANAGEMENT:</b>			
INNOVATION Real Estate Galleria Saba del Longobardi, 2 - 20121 Milano T +39 02 30412278 F +39 02 8696716 info@innovation.it - www.innovation.it	Ing. Michele Candeco	Arch. Sara Bartolucci	
<b>PROGETTO:</b>			
IOTTI + PAVARANI ARCHITETTI via Emilia all'Angelo, 3, 42100 Reggio Emilia tel: 0522 302719 studio@iotti-pavarani.com	Arch. Marco Pavarani	<b>STRUTTURE, IMPIANTI, SICUREZZA, ANALISI COSTI:</b>	
		F&M INGEGNERIA Spa via Balvedere 8/10, 30030 Mirano, Venezia tel: 041 2785711, fax: 041 4359933 info@fmg-engineering.com	Ing. Alessandro Bonaventura
	Arch. Paolo Iotti		Arch. Giampaolo Lenarduzzi
<b>STUDI AMBIENTALI:</b>			
KM429 Architettura via Circonvallazione Fosse 56, Viadana (MN) tel: 0375 780085 info@km429architettura.com	Arch. Alessio Bernardelli	MANCINO Architettura del Territorio corso Italia 106, 56125 Pisa tel: 050 886300 mancinostudioarch@protonmail.com	Arch. Marco Mancino
revisione	data	descrizione	approvato
			data: 25.10.2017

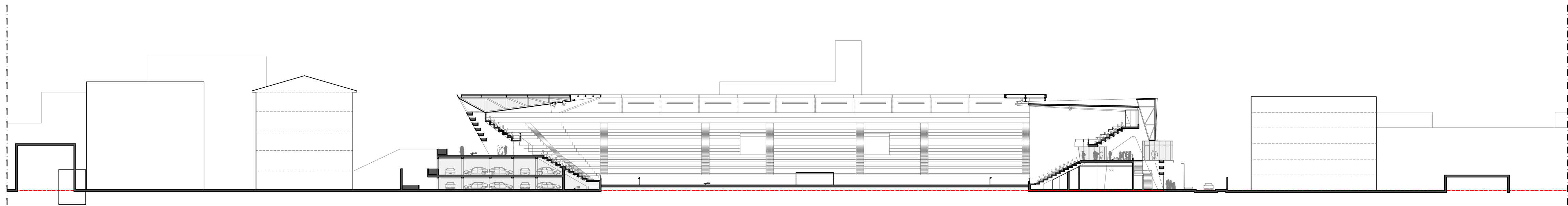

SEZIONE TRASVERSALE

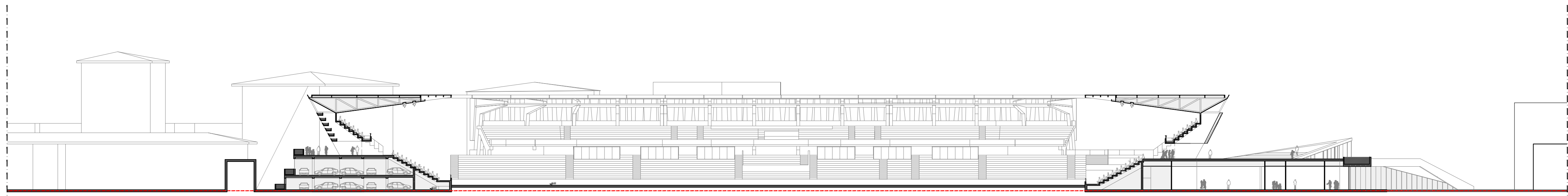

SEZIONE LONGITUDINALE

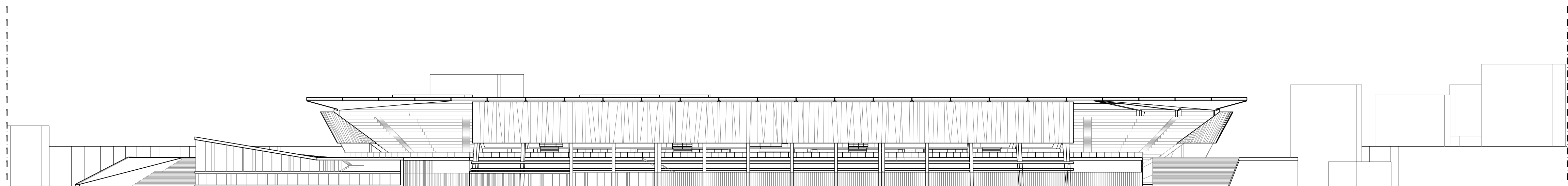

PROSPETTO VIA ROSMINI

PROMOTORE: DeA Capital Real Estate SGR



Riqualificazione e valorizzazione dello Stadio di Pisa  
"Arena Garibaldi - Stadio Romeo Anconetani"

Fase:	<b>STUDIO DI FATTIBILITA'</b>	Elaborato n°	<b>4.08</b>	
Elaborato:	<b>SEZIONI E PROSPETTO VIA ROSMINI</b>	scala:	<b>1:500</b>	
<b>PROJECT MANAGEMENT:</b>				
<b>INNOVATION Real Estate</b> Galleria Saba del Longobardi, 2 - 20121 Milano T +39.02.30412278 F +39.02.86996716 info@innovatione.it - www.innovatione.it	Ing. Michele Candeco	Arch. Sara Bartolucci		
<b>PROGETTO:</b>				
<b>IOTTI + PAVARANI ARCHITETTI</b> via Emilia all'Angelo 3, 42100 Reggio Emilia tel/fax: 0522.302775 studio@iotti-pavarani.com	Arch. Marco Pavarani	<b>STRUTTURE, IMPIANTI, SICUREZZA, ANALISI COSTI:</b>	Ing. Alessandro Bonaventura	
		<b>F&amp;M INGEGNERIA Spa</b> via Selvestre 8/10, 30030 Mirano, Venezia tel: 041.5785711, fax: 041.4355933 fm@fm-ingegneria.com		
	Arch. Paolo Iotti		Arch. Giampaolo Lenarduzzi	
<b>STUDI AMBIENTALI:</b>				
<b>KM429 Architettura</b> via Circonvallazione Fosse 56, Viadana (MN) tel/fax: 0375.780085 info@km429architettura.com	Arch. Alessio Bernardelli	<b>MANCINO Architettura del Territorio</b> corso Italia 156, 56125 Pisa tel: 050.983355 mancinostudio@terra.com	Arch. Marco Mancino	
revisione	data	descrizione	approvato	data:
				<b>25.10.2017</b>

IL PRESENTE DOCUMENTO NON POTRA' ESSERE COPIATO, RIPRODOTTO O ALTRIMENTI PUBBLICATO IN TUTTO O IN PARTE, SENZA L'AUTORIZZAZIONE AUTORIZZATO MARK PRESSO A NORMA DI LEGGE.  
THE DOCUMENT MAY NOT BE COPIED, REPRODUCED OR OTHERWISE PUBLISHED IN WHOLE OR IN PART, WITHOUT THE EXPRESS WRITTEN PERMISSION OF THE ARCHITECTS.