PROGRAMMA DI INNOVAZIONE URBANA

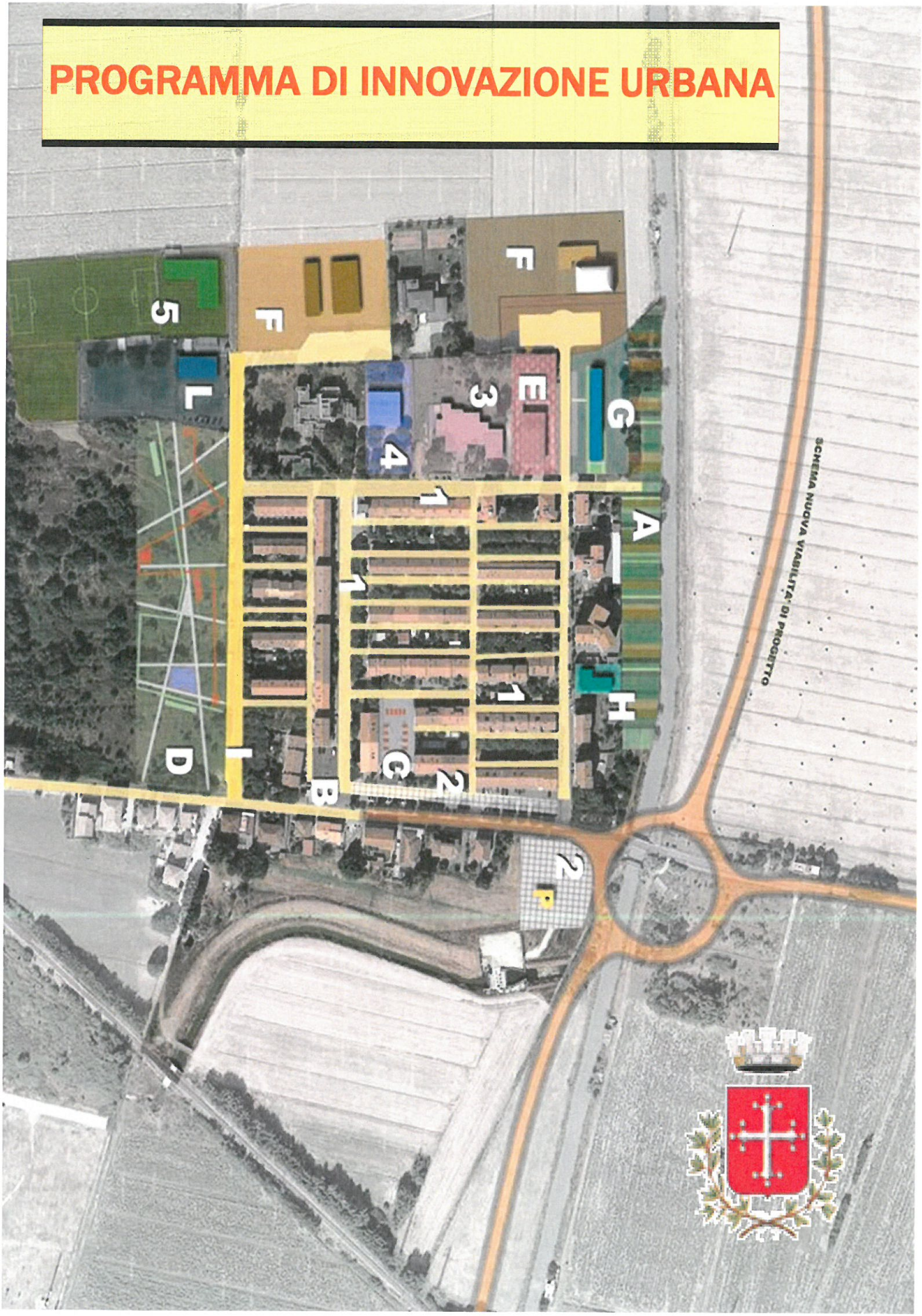

4 (I) PASSI NEL FUTURO

4 OBIETTIVI— 6 PROGETTI—14 INTERVENTI

PER

TRASFORMARE I PASSI DA PERIFERIA A QUARTIERE MODELLO

LUNEDI' 14 DICEMBRE 2015

ORE 18,00

SALA S.P.I.- - C.G.I.L. (g.c.)

PIAZZA CUOMO n° 1

ASSEMBLEA PUBBLICA

PARTECIPANO:

Marco FILIPPESCHI — Sindaco
Ylenia ZAMBITO — Assessore Urbanistica e Casa
Federica CIARDELLI — Presidente CTP n° 6

SARANNO PRESENTI I TECNICI DEL COMUNE, DELLA SOCIETA' DELLA SALUTE E DI APES.

LA CITTADINANZA E' INVITATA A PARTECECIPARE E A PORTARE LE PROPRIE IDEE E CONTRIBUTI

POR—FESR 2014 - 2020
ASSE V—URBANO

REGIONE TOSCANA