



COMUNE DI PISA

Direzione Urbanistica
Ufficio Pianificazione

PIANO DI RIQUALIFICAZIONE LUNGOMARE MARINA DI PISA

Piano Strutturale - tavola b 3.2
Estratto della Carta della Lettura del Paesaggio

Responsabile del Procedimento e Coordinamento Generale:
Arch. Gabriele Berti

Responsabile per la Comunicazione:
Dr.ssa Sandra Bertini

Gruppo di Progettazione:
Arch. Gabriele Berti
Dott. Arch. Denise Cosci

Collaborazione progettuale esterna:
Arch. Luisa Guarguagli

Verifiche patrimoniali e catastali:
Geom. Gabriele Ricoveri
Geom. Antonio Dolfi
Geom. Leonardo Gemignani

Geologia:
Geol. Marco Redini
Geol. Aldo Iannucci
Sig.ra Patrizia Bartalini

Valutazione Integrata e Verifica VAS:
Dr.ssa Antonella Salani
Dr.ssa Manuela Ferri
P.F. Gianluca Pasquini

Collaborazione Amministrativa:
Sig. Roberto Chicca
Sig.ra Cinzia Natalini

aprile 2014

scala 1:10000

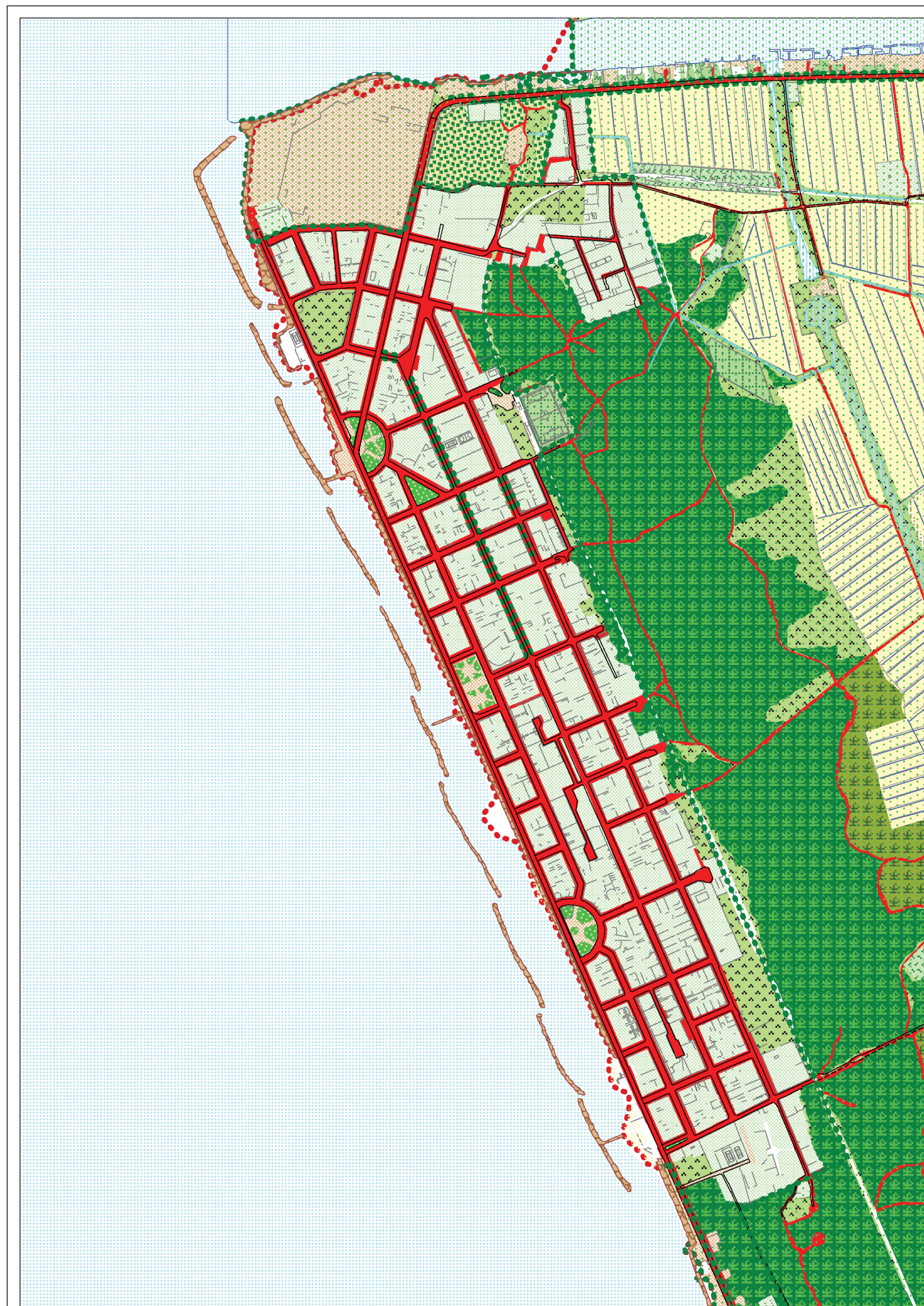

Legenda

- Perimetro del Parco Naturale
- Confine comunale

- | | |
|--------------------------|---|
| Edifici | seminativo con mantenimento di orditura nella disposizione delle scoline |
| pertinenze degli edifici | seminativo con cambiamento di orditura nella disposizione delle scoline |
| incolto | seminativo con sistemi di drenaggio sotterraneo ed eliminazione delle scoline |
| prato, pascolo | |
| prato | vegetazione ripariale o di zona umida |
| colture ortive | bosco di conifere |
| frutteto, oliveto | bosco di latifoglie |
| vigneto | macchia |
| pioppeto | |
| frutteto | rilevati (autostradali) |
| siepe | strade |
| filari di alberi | autostrada - S.G.C. |
| strade e viali alberati | scogliere |
| | spiagge |
| | dune |
| | corsi d'acqua principali |
| | fossi e corsi d'acqua secondari |
| verde attrezzato | ristagni d'acqua |
| cava | invasi artificiali |
| deposito materiali | |
| discarica | |
| piazzale | |