



1



2



3

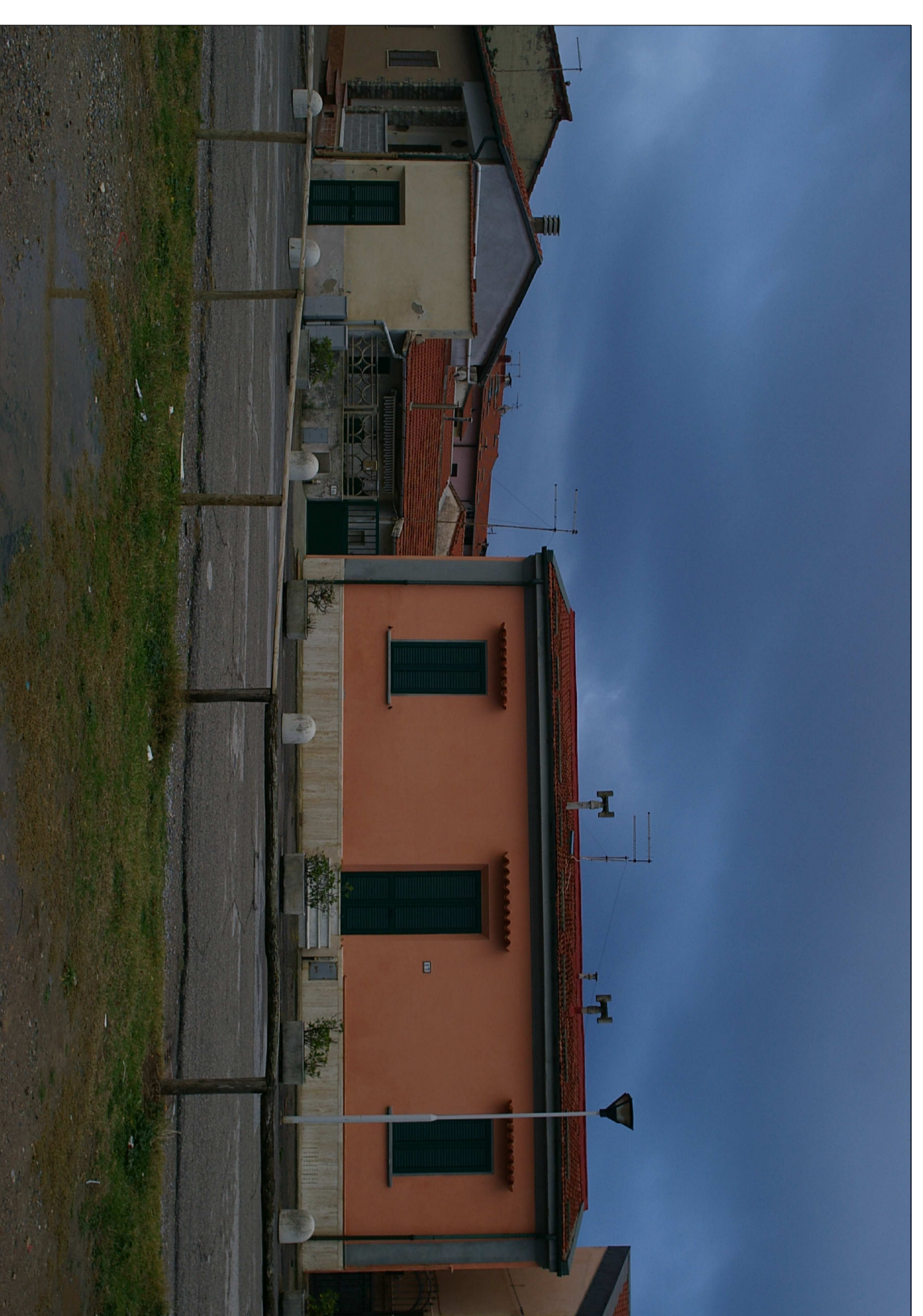

4

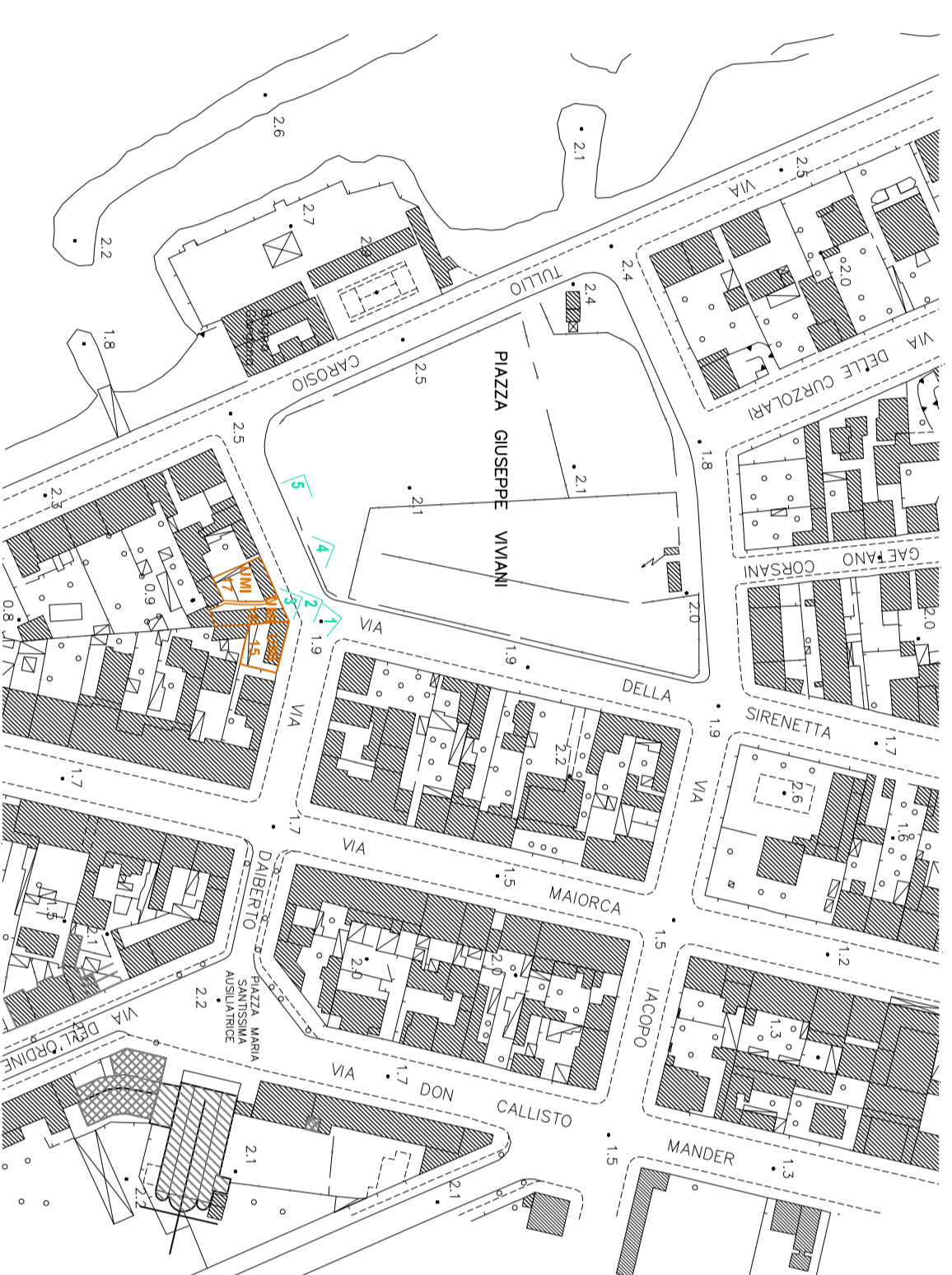

5

COMUNE DI PISA
 Direzione Urbanistica
 Ufficio Pianificazione

PIANO DI RIQUALIFICAZIONE
 LUNGOMARE MARINA DI PISA

TAV 5h: Rilievo fotografico stato attuale
 edifici UMI 15 - 16 - 17

Responsabile del Procedimento e Coordinamento Generale:
 Arch. Gabriele Berti

Responsabile per la Comunicazione:
 Dr.ssa Sandra Bertini

Gruppo di Progettazione:
 Arch. Gabriele Berti
 Dott. Arch. Denise Cosci

Collaborazione progettuale esterna:
 Arch. Luisa Guarguaghi

Verifiche patrimoniali e catastali:
 Geom. Gabriele Ricciardi
 Geom. Antonio Delli
 Geom. Leonardo Germiniani

Geologia:
 Geol. Marco Redini
 Geol. Aldo Iannucci
 Sig.ra Patrizia Bartalini

Valutazione Integrità e Verifica VAS:
 Dr.ssa Antonella Salani
 Dr.ssa Manuela Ferri
 P.E. Gianluca Pasquini

Collaborazione Amministrativa:
 Sig. Roberto Chica
 Sig.ra Cinzia Natalini

aprile 2014