



CTP 2



- Tot. Area esterna a verde (1238.78 mq)
- Area pavimentata in asfalto (317.25 mq)
- Area non agibile causa apparati radicali
- Area impermeabile (altro tipo di pavimentazione)
- Cestini removibili

ARREDO ESTERNO SCUOLA

Recinzione	<input checked="" type="checkbox"/>	
Cancello	<input checked="" type="checkbox"/>	
Cestini	<input checked="" type="checkbox"/>	
Pavimentazione	<input checked="" type="checkbox"/>	



ALBERATURE: (totale 15)

- Aesculus hippocastanum 1
- Cedrus libani 1
- Olea europaea 1
- Pinus pinea 1
- Populus nigra 1
- Robinia pseudoacacia 9
- Yucca spp 1



COME ARRIVARE:

in bus con linea extraurbana n.10



ORARIO:

lun/sab 7,30 - 13,30







CTP 2



- Tot. Area esterna a verde (7251.39 mq)
- Area impermeabile (altro tipo di pavimentazione)
- Area pavimentata in asfalto (1082.35 mq)
- Area non agibile causa apparati radicali
- Cestini removibili
- Rastrelliera bici

ARREDO ESTERNO SCUOLA

Cestini	<input checked="" type="checkbox"/>	
Recinzione	<input checked="" type="checkbox"/>	
Cancello	<input checked="" type="checkbox"/>	
Rastrelliera bici (n.2)	<input checked="" type="checkbox"/>	
Campo da basket	<input checked="" type="checkbox"/>	
Pavimentazione	<input checked="" type="checkbox"/>	



ALBERATURE: (totale 34)

- Acer negundo 4
- Crataegus spp 2
- Ficus carica 2
- Pinus pinea 1
- Platanus x acerifolia 1
- Quercus ilex 1
- Quercus spp 1
- Robinia pseudoacacia 2
- Tilia platyphyllos 20



COME ARRIVARE:

in bus con linea urbana n.5,
6 e 21



ORARIO:

- Toti:
lun/ven 8,00 - 13,00
- Toniolo:
lun/sab 8,00 - 13,00





Scuola primaria Zerboglio



CTP 4



- Tot. Area esterna a verde (700.69 mq)
- Area pavimentata in lastre cls (632.59 mq)
- Area non agibile causa apparati radicali
- Area impermeabile (altro tipo di pavimentazione)
- Cestini removibili
- Rastrelliera bici

ARREDO ESTERNO SCUOLA

Cestini	✓
Recinzione	✓
Cancello	✓
Rastrelliera bici (n.2)	✓
Pavimentazione	✓ TT



ALBERATURE: (totale 11)
 -Platanus x acerifolia 5
 -Quercus ilex 3
 -Ligustrum vulgare 3



COME ARRIVARE:
 in bus con linea urbana n.2,
 4, 5, 14 e LAM verde



ORARIO:
 lun/ven 7,45-17,00





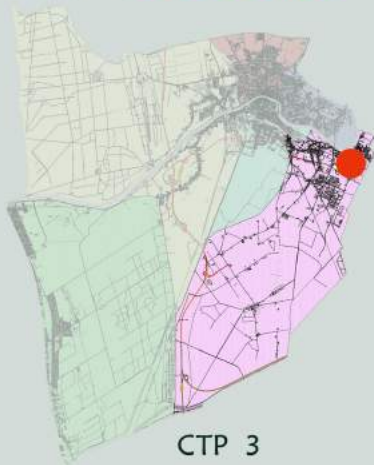

CTP 3



- Tot. Area esterna a verde (1740.02 mq)
- Area impermeabile (altro tipo di pavimentazione)
- Area pavimentata in lastre cls (105.92 mq)
- Area non agibile causa apparati radicali
- Rastrelliera bici

ARREDO ESTERNO SCUOLA

Recinzione	✓
Cancello	✓
Rastrelliera bici (n.2)	✓
Pavimentazione	✓



ALBERATURE: (totale 22)

- Cedrus libani 2
- Chamaerops humilis 2
- Fraxinus excelsior 1
- Ligustrum vulgare 1
- Magnolia grandiflora 1
- Nerium oleander 1
- Pinus pinea 14



COME ARRIVARE:

in bus con linea extraurbana n.150



ORARIO:

lun/sab 8,10 - 13,10



I.C. Gamerra - Via Villa Glori



L
e
t
t
u
r
a

p
e
r

i
m
m
a
g
g
i
n
i

Scuola secondaria di primo grado Fucini



CTP 4



- Tot. Area esterna a verde (1051.76 mq)
- Area impermeabile (altro tipo di pavimentazione)
- Area non agibile causa apparati radicali
- Cestini removibili
- Rastrelliera bici

ARREDO ESTERNO SCUOLA

Cestini	✓
Recinzione	✓
Cancello	✓
Rastrelliera bici (n.1)	✓
Pavimentazione	✓



ALBERATURE: (totale 72)

- Cupressus arizonica 30
- Lagerstroemia indica 2
- Hibiscus syriacus 27
- Eucalyptus globulus 1
- Acer negundo 10
- Cedrus atlantica Glauca 1
- Ligustrum vulgare 1



COME ARRIVARE:

in bus con linea urbana n.2, 21 e LAM rossa



ORARIO:

lun/sab 7,30 - 14,00
mar. e gio. fino 19,00





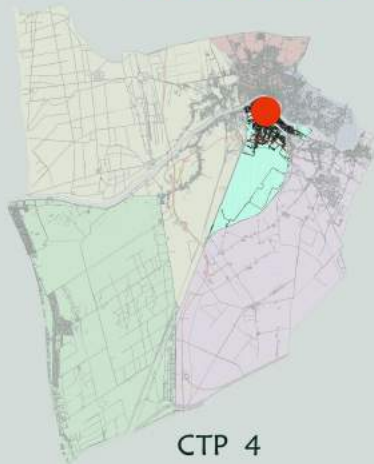

CTP 4

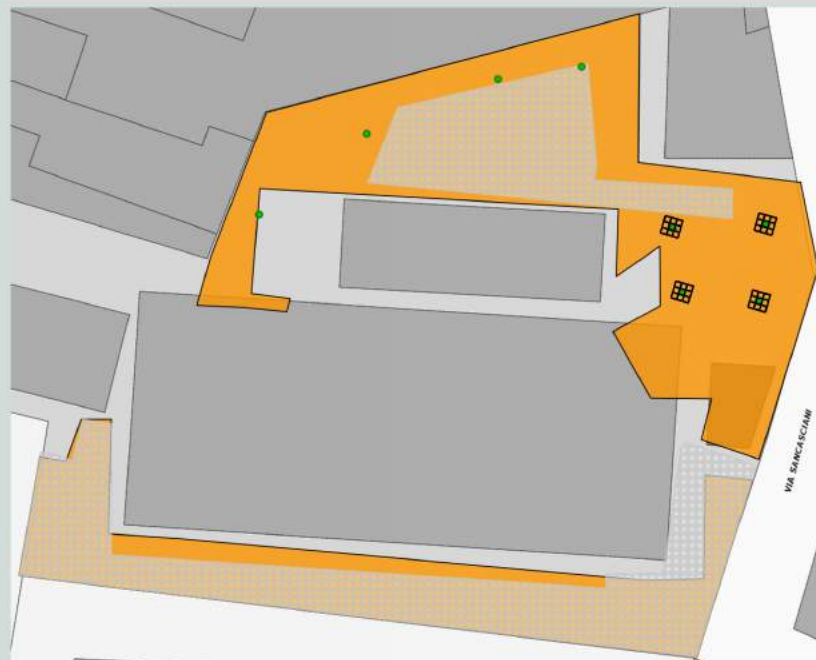

- Tot. Area esterna a verde (2071.53 mq)
- Area impermeabile (altro tipo di pavimentazione)
- Area pavimentata in ghiaia (1057.74 mq)
- Area non agibile causa apparati radicali

ARREDO ESTERNO SCUOLA

Recinzione	<input checked="" type="checkbox"/>	<input type="checkbox"/>
Cancello	<input checked="" type="checkbox"/>	<input type="checkbox"/>
Pavimentazione	<input checked="" type="checkbox"/>	<input type="checkbox"/>



ALBERATURE: (totale 8)

- Ailanthus altissima 1
- Olea europaea 1
- Pinus pinea 4
- Quercus ilex 2



COME ARRIVARE:

- in bus con linea urbana n.5, 8, 13, 21, 22 e LAM blu.
- Con linea extraurbana n.50, 110, 140, 150, 160 e 190



ORARIO:

lun/sab 7,40 - 14,00







CTP 6



- Tot. Area esterna a verde (1488.96 mq)
- Area impermeabile (altro tipo di pavimentazione)
- Area non agibile causa apparati radicali
- Cestini removibili
- Rastrelliera bici

ARREDO ESTERNO SCUOLA

Cestini	✓	
Recinzione	✓	
Cancello	✓	
Rastrelliera bici (n.8)	✓	
Campo da calcio	✓	☒
Pavimentazione	✓	☒



ALBERATURE: (totale 10)

- Pinus pinea 3
- Liquidambar styraciflua 2
- Populus nigra 1
- Pittosporum tobira 1
- Pinus halepensis 3



COME ARRIVARE:

in bus con linea urbana n.4 e 21



ORARIO:

lun/ven 7,30 - 16,00



I.C. Tongiorgi - Via O. Gentileschi



L e t t u r a p e r i m m a g i n i

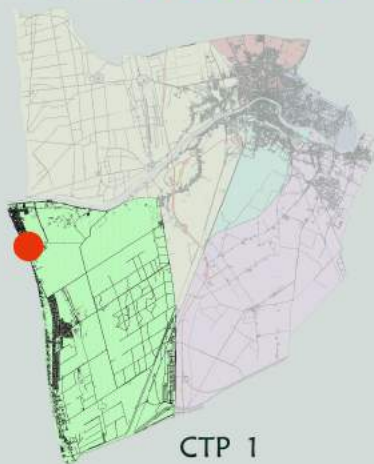

CTP 1



- Tot. Area esterna a verde (3888.53 mq)
- Area impermeabile (altro tipo di pavimentazione)
- Area pavimentata in asfalto (383.61 mq)
- Area pavimentata in ghiaia (272.47 mq)
- Area non agibile causa apparati radicali
- Rastrelliera bici

ARREDO ESTERNO SCUOLA

Recinzione	<input checked="" type="checkbox"/>	
Cancello	<input checked="" type="checkbox"/>	
Rastrelliera bici (n.3)	<input checked="" type="checkbox"/>	
Pavimentazione	<input checked="" type="checkbox"/>	



ALBERATURE: (totale 13)

- Robinia pseudoacacia 3
- Tamarix gallica 1
- Ailanthus altissima 1
- Pinus pinaster 3
- Ficus carica 1
- Laurus nobilis 1
- Pittosporum tobira 2
- Quercus ilex 1



COME ARRIVARE:

in bus con linea extraurbana n.10



ORARIO:

lun/sab 7,30 - 13,00
mar. e gio. fino 17,30







CTP 2



- Tot. Area esterna a verde (4812.75 mq)
- Area impermeabile (altro tipo di pavimentazione)
- Area pavimentata in asfalto (383.15 mq)
- Area non agibile causa apparati radicali
- Cestini removibili
- Rastrelliera bici

ARREDO ESTERNO SCUOLA

Cestini	✓
Recinzione	✓
Cancello	✓
Rastrelliera bici (n.1)	✓
Campo da calcio (n.2)	✓
Pavimentazione	✓



ALBERATURE: (totale 51)

- Fraxinus excelsior 1
- Olea europaea 1
- Pinus pinea 48
- Salix spp 1



COME ARRIVARE:

in bus con linea extraurbana
n.10



ORARIO:

lun/sab 8,25 - 13,30
mar. e gio. fino 16,30



I.C. Niccolò Pisano - Via Di Castagnolo



L
e
t
t
u
r
a

p
e
r

i
m
m
a
g
g
i
n
i