Tav. 10 STA
Scala 1:35000

PIANO STRUTTURALE INTERCOMUNALE PISA - CASCINA

CONFRONTO TRA PERIMETRAZIONE DEL TERRITORIO URBANIZZATO AI SENSI DELL'ART. 224 E DELL'ART. 4 DELLA LR N. 65/2014

ADOZIONE AI SENSI DELL'ART. 23 L.R. 65/2014

Sindaco di Pisa
MICHELE CONTI
Assessore Urbanistica
MASSIMO DRINGOLI

Sindaco di Cascina
DARIO ROLLO
Assessore Urbanistica
ROBERTO SBRAGIA

Responsabile del procedimento: Ing. Daisy Ricci
Garante informazione e partecipazione: Dott. Valeria Pagni
Supporto all'attività del Garante: Dott.ssa Chiara Papucci

Responsabile Macrostruttura Governo del Territorio - Cascina: Arch. Francesco Giusti

UFFICIO DI PIANO
Coordinamento tecnico – Arch. Sandro Ciabatti
Resp. servizio comune di Cascina – Arch. Alice Lenzi
Resp. SIT – Arch. Davide Tonelli
Comune di Pisa – Geol. Alessandra Pippi
Resp. servizio Comune di Pisa – Dott. Antonella Salani
Settore valutazioni Comune di Pisa – Dott. Manuela Ferri
Settore valutazioni Comune di Pisa – Gianluca Pasquini
Resp. sett. urbanistica comune di Pisa – Arch. Davide Berrugi
Sett. urbanistica comune di Pisa – Arch. Daniela Bosco
Sett. urbanistica comune di Pisa – Arch. Carlotta Pierazzini
Sett. urbanistica comune di Pisa – Geom. Stefania Piccolomini
Comune di Pisa – Istr. Amm Stefania Corucci

RESTITUZIONE GRAFICA E CARTOGRAFICA dott. Lorenzo Pagnini, dott.ssa Patricia Guerriero
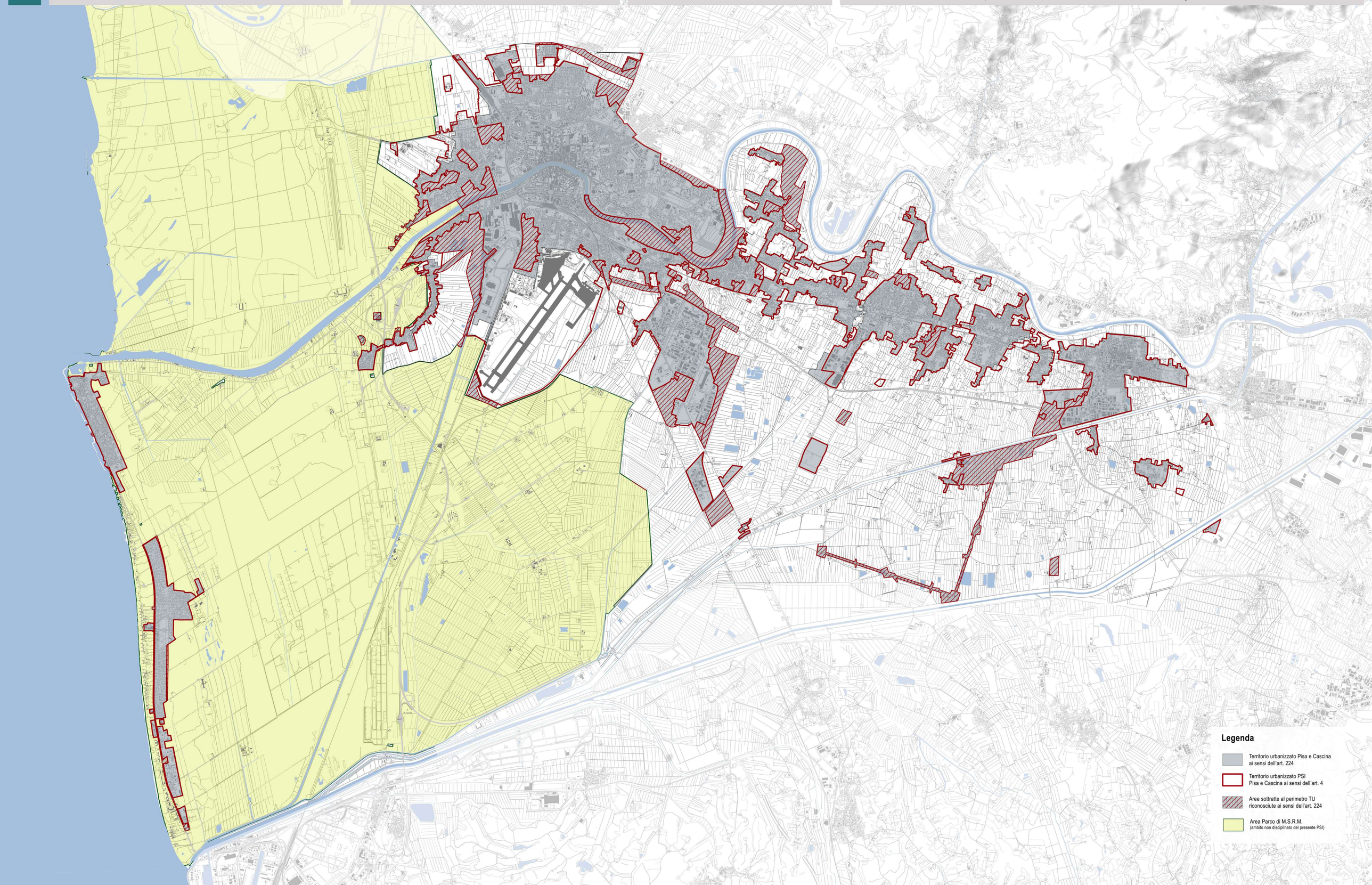
INDAGINI DI SUPPORTO
Indagini geologiche e sismiche – Geol, Roberta Giorgi
Indagini idrauliche – Ing. Gazzini (Hiderogeo Ingegnerie)
Ricognizione patrimonio edilizio esistente – Coop. Città Futura
Territorio Rurale – Scuola Superiore S. Anna
Valutazioni ambientali – Dott.ssa Elisabetta Norci