



# ISTITUTO GEOGRAFICO MILITARE

## Ufficio Presidio, Affari Territoriali e Poligoni

Via Cavour, 49 – 50129 FIRENZE - istituto\_geografico@postacert.difesa.it

Prot. n.MDE13801/ **32942** /UPATEP-DEM.SMP/10.12.4.6/4  
Annessi: 10

Firenze, **15/11/2016**  
Ten. Col. Antonio BELLINI (055/27.96.396)  
casezdemservmil@geomil.esercito.difesa.it

**OGGETTO:** Rinnovo delle servitù militari a protezione del 1° Nucleo Supporto Tecnico, nel Comune di Pisa, in località Tirrenia. Installazione Interforze in area demaniale della Marina Militare.

A COMUNE DI PISA  
Via degli Uffizi 1

56100 PISA

e, per conoscenza

STATO MAGGIORE DELLA DIFESA  
II Reparto Informazioni e Sicurezza  
Centro Intelligence Interforze

00184 ROMA

DIREZIONE DEL GENIO MILITARE PER LA MARINA

19121 LA SPEZIA

^^^^^^^^^^^^

1. Il Vice Comandante Territorio dell'Istituto Geografico Militare, con Decreto impositivo n. 245 in data 15.11.2016, ha reimposto le servitù militari, per ulteriori 5 anni, nelle aree in vicinanza dell'installazione militare in oggetto.
2. Per quanto sopra, si trasmette a codesto Comune, per gli adempimenti previsti dall'art.324 del D.Lgs. 15/03/2010 n.66, e dall'art.434 del D.P.R. 15/03/2010 n.90, la sottonotata documentazione:
  - n.2 copie del Decreto impositivo, con annessi mappa, elenco delle particelle catastali asservite, preventivo di spesa per gli indennizzi ed elenco dei vincoli da imporre. Il Decreto, insieme agli annessi, dovrà essere pubblicato mediante deposito nell'Ufficio Comunale per sessanta giorni consecutivi, ed affisso all'albo pretorio. Lo stesso diventerà esecutivo dopo il novantesimo giorno dalla data di deposito;
  - n. 4 manifesti da affiggere, entro i primi quindici giorni dal deposito del Decreto, nel territorio del Comune.
3. Del deposito del Decreto dovrà essere data notifica ai proprietari degli immobili assoggettati alle limitazioni.
4. Successivamente, una copia del Decreto, con la dichiarazione di avvenuto deposito e dell'avvenuta affissione dei manifesti, dovrà essere trasmessa a questo Comando. L'altro esemplare del Decreto, completato come il precedente, insieme agli annessi, dovrà essere custodito nell'archivio del Comune.
5. Contestualmente alla presente è stata inviata, via PEC, comunicazione in formato elettronico, per la pubblicazione all'albo pretorio on line.

d'ordine

**IL CAPO UFFICIO**

**(Col. a. (c/a) s. SM Paolo BASSOLI)**

L'originale firmato è custodito agli atti di questo Ufficio.

Firma omessa ai sensi Art. 45, D.lgs. 82/2005 (Codice dell'amministrazione digitale).

Riproduzione cartacea del documento amministrativo informatico del Comune di Pisa firmato digitalmente da

GENNAI ALESSANDRO il 20/12/2019 14:57:29 UTC

MORDACCI MARCO il 20/12/2019 12:58:31 UTC

RICCI DAISY il 20/12/2019 12:28:44 UTC ai sensi e per gli effetti di cui all'articolo 23ter del decreto legislativo n. 82 del 7 marzo 2005 - Codice Amministrazione Digitale e s.m.i

Delibera: 2019 / 55 del 17/12/2019



# ISTITUTO GEOGRAFICO MILITARE

## VICE COMANDANTE TERRITORIO

Ufficio Presidio, Affari Territoriali e Poligoni

n° 245

- VISTI** il D.Lgs. n.66/2010, Libro II, Titolo VI, Capo I e il D.P.R. n.90/2010, Libro II, Titolo VI;
- VISTO** il decreto del Comandante del Comando in Capo del Dipartimento Militare Marittimo dell'Alto Tirreno n.8 in data 23.11.2011;
- RITENUTO** necessario imporre le servitù militari nelle zone circostanti le installazioni militari situate nel Comune di Pisa in località Tirrenia;
- VISTO** il conseguente impegno provvisorio di spesa (prenotazione n.6121 in data 28.04.2016 dell'Ufficio Centrale del Bilancio presso il Ministero della Difesa);
- SENTITO** il Comitato Misto Paritetico, che con verbale n.1/16 in data 06.04.2016 si è espresso in senso favorevole;

### DECRETA

nel territorio del Comune di Pisa, in località Tirrenia, sono imposte le servitù militari a protezione del 1° Nucleo Supporto Tecnico.

Le zone soggette a servitù ed i vincoli imposti sono indicati nella mappa, nell'elenco delle particelle asservite e nell'elenco dei vincoli, annessi al presente decreto e facenti parte integrante di esso.

Ai proprietari degli immobili soggetti alle limitazioni spettano, a domanda, gli indennizzi previsti dall'art.325 del D.Lgs. n.66/2010.

Il presente decreto sarà pubblicato con le modalità di cui all'art.324 del D.Lgs. n.66/2010. In attesa che, decorso il novantesimo giorno dalla pubblicazione, lo stesso diventi esecutivo, non potranno essere effettuati lavori o piantagioni che siano in contrasto con le limitazioni da esso risultanti.

Firenze, 15.11.2016

d'ordine  
IL VICE COMANDANTE TERRITORIO  
(Gen.B. Giuseppe ADAMI)

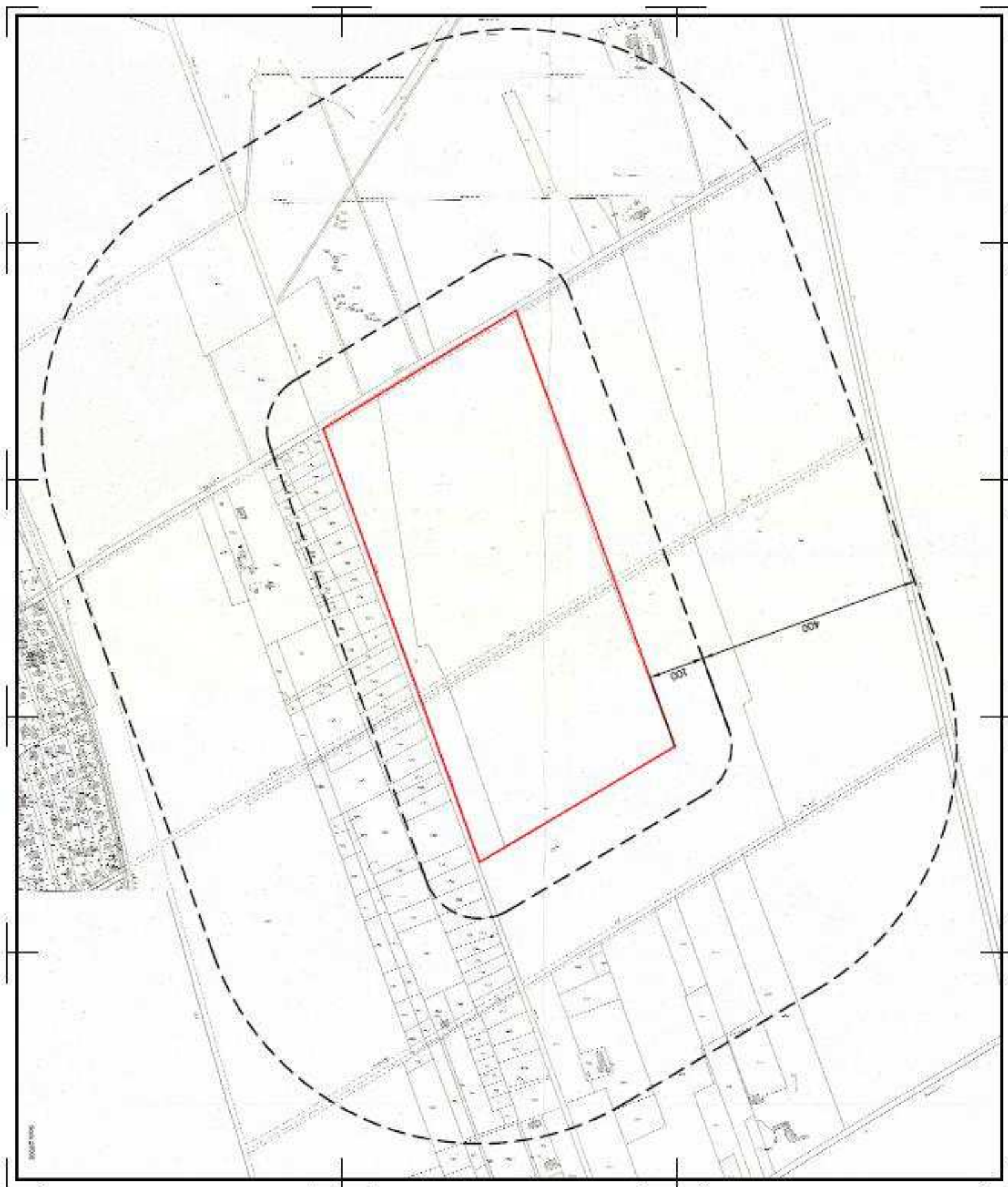

**DIREZIONE DEL GENIO PER LA MARINA DELLA SPEZIA**  
**Elenco delle particelle asservite alle Servitù Militari in località Tirrenia (PI)**

Nr.	Fg.	Part.lla	Sub	Intestatario	SUPERFICIE TOTALE (Mq)	REDDITO		Reddito Fabbricati			REDDITO RIVALUTATO			1ª ZONA				2ª ZONA				TOTALE
						DOMINICALE	AGRARIO	Cat	consistenza (mq/vani)	Rendita	DOMINICALE	AGRARIO	Fabbricati (%)	SUPERFICIE	R.D.R.	R.A.R.	Fabbricati	SUPERFICIE	R.D.R.	R.A.R.	Fabbricati	
1	67	48		Università di Pisa	119.280	120,74	184,81				217,33	314,18	0,00		0,00	0,00	0,00	9.616	17,52	25,33	0,00	42,85
2	84	13		Università di Pisa	17.320	289,28	134,18				520,70	226,11	0,00		0,00	0,00	0,00	4.000	120,26	52,68	0,00	172,94
3	84	15		Università di Pisa	639.560	10.682,87	4.954,58				19.229,17	8.422,79	0,00		0,00	0,00	0,00	23.000	691,52	302,90	0,00	994,43
4	84	983		Università di Pisa	17.100	44,16	44,16				79,49	75,07	0,00		0,00	0,00	0,00	17.100	79,49	75,07	0,00	154,56
5	84	984		Università di Pisa	27.840	70,45	71,89				126,81	122,21	0,00	5.000	22,77	21,95	0,00	22.840	104,04	100,26	0,00	293,75
6	85	2		Demanio dello Stato - (usuario perpetuo Università di Pisa)	48.500	810,06	375,72				1.456,11	638,72	0,00		0,00	0,00	0,00		0,00	0,00	0,00	0,00
7	85	5		Università di Pisa	164.720	2.751,19	1.276,06				4.952,14	2.169,30	0,00		0,00	0,00	0,00	10.000	300,64	131,70	0,00	432,34
8	85	8		BELCARI Filippo nato a Lari il 17/07/1944 - BELCARI Gianluca nato a Pontedera il 23/11/1970	1.390	3,52	3,59				6,34	6,10	0,00	1.390	6,34	6,10	0,00		0,00	0,00	0,00	24,88
9	85	9		Demanio Pubblico dello Stato Ramo Marina	51.520	10,43	7,98				16,77	13,57	0,00		0,00	0,00	0,00		0,00	0,00	0,00	0,00
10	85	10		Università di Pisa	61.620	21,83	6,36				39,29	10,81	0,00	19.533	12,46	3,43	0,00	42.087	26,84	7,38	0,00	65,99
11	85	14		Università di Pisa	16.970	283,44	131,46				510,19	223,48	0,00		0,00	0,00	0,00	4.428	133,12	58,31	0,00	191,44
12	85	16		S.I.L.V.A. Società Agricola a.r.l. con sede in VECCHIANO	44.350	22,45	6,87				40,41	11,68	0,00	44.350	40,41	11,68	0,00		0,00	0,00	0,00	104,18
13	85	18		Demanio Pubblico dello Stato Ramo Marina	272.440	96,52	28,14				0,00	0,00	0,00		0,00	0,00	0,00		0,00	0,00	0,00	0,00
14	85	19		Comune di Pisa	313.860	156,85	48,63				285,93	82,67	0,00		0,00	0,00	0,00	286.980	261,44	75,59	0,00	337,03
15	85	33		SPA CASSA di RISPARMIO di VOLTERRA - Volterra	940	1,67	0,29				3,01	0,49	0,00		0,00	0,00	0,00	80	0,26	0,04	0,00	0,30
16	85	35		BUZZONI Angiolo nato a GOLESE il 27/03/1922 - BUZZONI Giampaolo nato a GOLESE il 06/03/1931 - DALLE MESE Annunciata nata a VALLI DEL PASUBIO il 13/01/1934	4.090	7,25	1,27				13,05	2,16	0,00		0,00	0,00	0,00	3.946	12,59	2,08	0,00	14,67
17	85	36		BUZZONI Angiolo nato a GOLESE il 27/03/1922 - BUZZONI Giampaolo nato a GOLESE il 06/03/1931 - DALLE MESE Annunciata nata a VALLI DEL PASUBIO il 13/01/1934	7.680	13,60	2,38				24,48	4,05	0,00		0,00	0,00	0,00	7.680	24,48	4,05	0,00	28,53
18	85	37		BEDINI Carlo nato a LUCCA il 13/10/1925	890	1,58	0,28				2,84	0,48	0,00		0,00	0,00	0,00	890	2,84	0,48	0,00	3,32
19	85	38		BER.DA.PEL. di BERNINI Massimo & C. S.N.C. - Pisa	970	1,72	0,30				3,10	0,51	0,00		0,00	0,00	0,00	970	3,10	0,51	0,00	3,61
20	85	39		IACOMELLI Mamo nato a SAMBUCA PISTOIESE il 24/04/1923	900	1,59	0,28				2,86	0,48	0,00		0,00	0,00	0,00	900	2,86	0,48	0,00	3,34
21	85	40		DE MAJO Antonietta nata a FIRENZE il 12/09/1932 - IACUZIO Antonio nato a FIRENZE il 29/02/1968 - IACUZIO Riccardo nato a FIRENZE il 08/03/1960 - IACUZIO Rossella nata a FIRENZE il 25/11/1958	900	1,59	0,28				2,86	0,48	0,00		0,00	0,00	0,00	900	2,86	0,48	0,00	3,34
22	85	41		S.N.C. Impresa Costruzioni BALDERESCHI R. DI BALDERESCHI Roberta e Roberto - Pisa	900	1,59	0,28				2,86	0,48	0,00		0,00	0,00	0,00	900	2,86	0,48	0,00	3,34
23	85	43		LEVANI Ugo nato a TERRANUOVA BRACCIOLINI il 27/07/1925	900	1,59	0,28				2,86	0,48	0,00		0,00	0,00	0,00	900	2,86	0,48	0,00	3,34
24	85	44		S.N.C. Impresa costruzioni BALDARESCHI R. di BALDERESCHI Roberta e Roberto - Pisa	780	1,38	0,24				2,48	0,41	0,00		0,00	0,00	0,00	780	2,48	0,41	0,00	2,89
25	85	59		Università di Pisa	19.200	48,59	49,58				87,46	84,29	0,00	7.560	34,44	33,19	0,00	11.640	53,02	51,10	0,00	239,37
26	85	66		Università di Pisa	4.850	25,77	23,80				46,39	40,46	0,00		0,00	0,00	0,00	4.850	46,39	40,46	0,00	86,85
27	85	67		Università di Pisa	4.630	24,61	22,72				44,30	38,62	0,00		0,00	0,00	0,00	4.630	44,30	38,62	0,00	82,92



28	85	81	SCHILIRO Calogero nato a CESARO' il 02/09/1942	7.960	8,06	12,33				14,51	20,96	0,00		0,00	0,00	0,00	7.960	14,51	20,96	0,00	35,47
29	85	82	SCHILIRO Calogero nato a CESARO' il 02/09/1942	2.420	0,49	0,37				0,88	0,63	0,00		0,00	0,00	0,00	2.420	0,88	0,63	0,00	1,51
30	85	86	CAPONI Giuliano nato a VINCI il 29/04/1928 - SORDI Marcella nata ad EMPOLI il 08/08/1936 - Parrocchia San NICCOLO' a CALENZANO con sede a FIRENZE	4.160	0,84	0,64				1,51	1,09	0,00		0,00	0,00	0,00	4.160	1,51	1,09	0,00	2,60
31	85	90	Ente Urbano	4.220						0,00	0,00	0,00		0,00	0,00	0,00		0,00	0,00	0,00	0,00
	85	90	S.N.C. Impresa costruzioni BALDARESCHI R. di BALDERESCHI Roberta e Roberto - Pisa				C2-U	411,00	1.058,74	0,00	0,00	1.111,68		0,00	0,00	0,00		0,00	0,00	1.111,68	1.111,68
32	85	102	OSTUNI Giovanni nato a PISA il 09/02/1959	1.140	2,02	0,35				3,64	0,60	0,00		0,00	0,00	0,00	1.140	3,64	0,60	0,00	4,23
33	85	121	COSTAGLI Sandro nato a PISA il 17/01/1967 - COSTAGLI Spartaco nato a PISA il 24/10/1970 - GUERRIERI Oretta nata a VOLTERRA il 29/01/1943	1.860	1,88	2,88				3,38	4,90	0,00		0,00	0,00	0,00	1.860	3,38	4,90	0,00	8,28
34	85	122	DI SERAFINO Claudio nato a ROMA il 09/05/1966 - NARDI Michelina nata a ROMA il 07/05/1966	2.360	2,39	3,66				4,30	6,22	0,00		0,00	0,00	0,00	2.360	4,30	6,22	0,00	10,52
35	85	123	ROCCHI Fabio nato a PISA il 26/07/1961 - PIETRONI Giordina nata a PECCIOLI il 14/12/1937	2.680	2,71	4,15				4,88	7,06	0,00		0,00	0,00	0,00	2.680	4,88	7,06	0,00	11,93
36	85	126	MATTEUCCI Paola nata a PISA il 29/11/1970 - MATTEUCCI Luigi nato a VOLTERRA il 13/06/1965 - MATTEUCCI Laura nata a VOLTERRA il 09/09/1966 - PALLINI Pasquina nata a VOLTERRA il 03/01/1943	1.830	1,85	2,84				3,33	4,83	0,00		0,00	0,00	0,00	1.830	3,33	4,83	0,00	8,16
37	85	127	FRANCHINI Camillo nato a CASTELVETRO DI MODENA il 24/02/1938 - ZANASI Maria Angela nata a SASSUOLO il 07/07/1942	9.930	427,20	197,44				768,96	335,65	0,00		0,00	0,00	0,00	9.930	768,96	335,65	0,00	1.104,61
38	85	128	CASINI Nicola nata a VECCHIANO il 03/07/1949 - GABBRINI Linda nata a VECCHIANO il 10/01/1973 - GABBRINI Marco nato a VECCHIANO il 13/10/1974	960	0,97	1,49				1,75	2,53	0,00		0,00	0,00	0,00	960	1,75	2,53	0,00	4,28
39	85	129	ALESSANDRINI Paride nato a ISCHIA DI CASTRO il 18/02/1940 - TERZOLI Maria Vittoria nata a ISCHIA DI CASTRO il 09/09/1943	2.780	2,81	4,31				5,06	7,33	0,00		0,00	0,00	0,00	2.780	5,06	7,33	0,00	12,39
40	85	130	CALAMITA Giuseppe nato a BARLETTA il 25/09/1940 - LOMUSCIO Chiara nata a BARLETTA il 01/04/1938	1.840	1,86	2,85				3,35	4,85	0,00		0,00	0,00	0,00	1.840	3,35	4,85	0,00	8,19
41	85	131	SICA Alessandro nato a PISA il 14/05/1973 - SICA Giuliana nata a SIENA il 23/08/1969 - SICA Stefano nato a SIENA il 30/07/1966	2.870	2,91	4,45				5,24	7,57	0,00	1.550	2,83	4,09	0,00	1.320	2,41	3,48	0,00	19,72
42	85	132	CERASOLI Giuseppina nata a CIVITELLA ROVETO il 26/01/1943 - OTTAVIANI Germano nato a PESCOROCCHIANO il 01/01/1943	2.870	2,91	4,45				5,24	7,57	0,00	2.048	3,74	5,40	0,00	822	1,50	2,17	0,00	21,94
43	85	133	BONGIORNO Angela nata a CATANIA il 03/06/1950	2.900	2,94	4,49				5,29	7,63	0,00		0,00	0,00	0,00	2.900	5,29	7,63	0,00	12,93
44	85	134	COZZOLINO Giuseppina nata a POMPEI il 17/07/1974 - COZZOLINO Tommaso nato a POMPEI il 17/12/1971	2.920	2,96	4,52				5,33	7,68	0,00	2.720	4,96	7,16	0,00	200	0,36	0,53	0,00	25,13
45	85	135	LAVORENTI Valter nato a LIVORNO il 30/01/1945	4.450	4,50	6,89				8,10	11,71	0,00		0,00	0,00	0,00	4.450	8,10	11,71	0,00	19,81
46	85	136	BONACORO Maria nata a BARLETTA il 12/02/1940 - LOMUSCIO Anna nata a BARLETTA il 19/07/1969 - LOMUSCIO Francesco nato a BARLETTA il 02/09/1965 - LOMUSCIO Giuseppina nata a BARLETTA il 23/09/1976 - LOMUSCIO Luisa nata a BARLETTA il 20/06/1967 - LOMUSCIO Roberta nata a BARLETTA il 28/08/1971	2.800	2,83	4,34				5,09	7,38	0,00	2.800	5,09	7,38	0,00		0,00	0,00	0,00	24,94
47	85	137	CAPUTO Andrea nato a PISA il 04/02/1960 - CAPUTO Domenico nato a PISA il 03/11/1964	750	0,76	1,16				1,37	1,97	0,00		0,00	0,00	0,00	750	1,37	1,97	0,00	3,34
48	85	138	BIAGETTI Cinzia nata a PISA il 21/09/1958 - BIAGETTI Stefano nato a PISA il 02/06/1961 - SCHENECK Giada nata a PISA il 15/01/1968 - SCHENECK Massimiliano nato a LIVORNO il 22/11/1962 - VITALI Marco nato a LIVORNO il 27/02/1951	7.520	7,61	11,65				13,70	19,81	0,00	7.520	13,70	19,81	0,00		0,00	0,00	0,00	67,01
49	85	141	ANGIOLINI Renzo nato a COLELSALVETTI il 08/03/1951 - ANGIOLINI Gionatan nato a SAN MINIATO il 08/02/1985 - ANGIOLINI Ilaria nata a SAN MINIATO il 14/06/1988 - CANTAGALLO Lidia nata a PIANELLA il 05/04/1955	2.900	2,94	4,49				5,29	7,63	0,00	2.760	5,04	7,26	0,00	140	0,26	0,37	0,00	25,23

50	85	143	PERNA Ignazio nato a MARIGLIANO il 16/02/1947	7.500	7,58	11,62				13,66	19,75	0,00		0,00	0,00	0,00	7.500	13,66	19,75	0,00	33,42
51	85	144	VALENZISI Giuseppe nato a GALATRO il 13/09/1947 - ROMBOLA Micheline nata a SAN FERDINANDO il 24/04/1946	2.960	3,00	4,59				5,40	7,80	0,00	2.700	4,93	7,12	0,00	260	0,47	0,69	0,00	25,25
52	85	145	ATORINO Vincenzo nato a ANGRI il 10/11/1942 - MAFFEI Vita nata a VALLATA il 12/09/1953	3.280	3,32	5,08				5,98	8,84	0,00	2.940	5,36	7,74	0,00	340	0,62	0,90	0,00	27,71
53	85	146	RIA Giorgio nato a LIVORNO il 20/06/1941 - GIAROLA Manuela nata a LIVORNO il 25/08/1946	2.940	2,98	4,56				5,36	7,75	0,00		0,00	0,00	0,00	2.940	5,36	7,75	0,00	13,12
54	85	147	CIUFINI Giuseppe nato a CORTONA il 22/11/1937 - BRACCINI Mirella nata a CORTONA il 27/08/1940	2.950	2,99	4,57				5,38	7,77	0,00	2.580	4,71	6,79	0,00	370	0,68	0,97	0,00	24,65
55	85	148	FORNACIARI Rosa nata a PISA il 03/09/1971	8.670	8,78	13,43				15,80	22,83	0,00		0,00	0,00	0,00	8.670	15,80	22,83	0,00	38,64
56	85	149	CAMMARATA Giuseppe nato ad ALCAMO il 18/01/1945 - MANGIARACINA Maria nata a CAMPOREALE il 17/03/1944	2.390	2,42	3,70				4,36	6,29	0,00	2.110	3,85	5,55	0,00	280	0,51	0,74	0,00	20,04
57	85	150	CRUDELE Nicola nato a BARLETTA il 15/02/1968 - CRUDELE Giuseppe nato a BARLETTA il 30/08/1959 - CRUDELE Gioacchino nato a BARLETTA il 28/06/1964 - CRUDELE Antonio nato a BARLETTA il 23/01/1973	2.700	2,73	4,18				4,91	7,11	0,00	2.320	4,22	6,11	0,00	380	0,69	1,00	0,00	22,35
58	85	151	CECCARELLI Luciano nato a COLLESALVETTI il 31/07/1943 - ANDREINI Rita nata a PIEVE SANTO STEFANO il 28/05/1942	2.500	2,53	3,87				4,55	6,58	0,00	2.170	3,95	5,71	0,00	330	0,60	0,87	0,00	20,80
59	85	152	FRUZZETTI Agostino nato a PISA il 16/03/1944 - FERRARIO Wilma nata a CARATE BRIANZA il 22/12/1946	1.900	1,92	2,94				3,46	5,00	0,00		0,00	0,00	0,00	1.900	3,46	5,00	0,00	8,45
60	85	153	BELCARI Filippo nato a LARI il 17/07/1944 - BELCARI Gianluca nato a Pontedera il 23/11/1970	1.170	1,18	1,81				2,12	3,08	0,00	1.000	1,82	2,63	0,00	170	0,31	0,45	0,00	9,65
61	85	154	SCHILIRO Calogero nato a CESARO' il 02/09/1942	830	0,84	1,29				1,51	2,19	0,00		0,00	0,00	0,00	830	1,51	2,19	0,00	3,71
62	85	155	CASINI Nicola nato a VECCHIANO il 03/07/1949 - GABBRINI Linda nata a VECCHIANO il 10/01/1973 - GABBRINI Marco nato a VECCHIANO il 13/10/1974	1.650	0,33	0,26				0,59	0,44	0,00		0,00	0,00	0,00	1.650	0,59	0,44	0,00	1,04
63	85	156	CALAMITA Giuseppe nato a BARLETTA il 25/09/1940 - LOMUSCIO Chiara nata a BARLETTA il 01/04/1938	2.490	0,50	0,39				0,90	0,66	0,00		0,00	0,00	0,00	2.490	0,90	0,66	0,00	1,56
64	85	157	CAPUTO Andrea nato a PISA il 04/02/1960 - CAPUTO Domenico nato a PISA il 03/11/1964	1.300	0,26	0,20				0,47	0,34	0,00		0,00	0,00	0,00	1.300	0,47	0,34	0,00	0,81
65	85	159	PERNA Ignazio nato a MARIGLIANO il 16/02/1947	2.900	0,59	0,45				1,06	0,77	0,00		0,00	0,00	0,00	2.900	1,06	0,77	0,00	1,83
66	85	160	FORNACIARI Rosa nata a PISA il 03/09/1971	2.410	0,49	0,37				0,88	0,63	0,00		0,00	0,00	0,00	2.410	0,88	0,63	0,00	1,51
67	85	161	FRUZZETTI Agostino nato a PISA il 16/03/1944 - FERRARIO Wilma nata a CARATE BRIANZA il 22/12/1946	520	0,11	0,08				0,20	0,14	0,00		0,00	0,00	0,00	520	0,20	0,14	0,00	0,33
68	85	162	SCHILIRO Calogero nato a CESARO' il 02/09/1942	200	0,04	0,03				0,07	0,05	0,00		0,00	0,00	0,00	200	0,07	0,05	0,00	0,12
69	85	163	MARINI Lino nato a GIUNCUGNANO il 02/05/1915 - NARDINI Maria Agnese nata a CASTELNUOVO DI GARFAGNANA il 16/09/1928	2.410	6,10	8,22				10,98	10,57	0,00	2.410	10,98	10,57	0,00		0,00	0,00	0,00	43,11
70	85	164	GIANNINI Elisabetta nata a PISA il 05/03/1960 - GIANNINI Francesco nato a PALAIA il 05/04/1934	1.760	4,45	4,54				8,01	7,72	0,00	1.760	8,01	7,72	0,00		0,00	0,00	0,00	31,46
71	85	165	ANTICHI Pasquino nato a VILLA MINOZZO il 02/04/1931 - INDIANI Franca nata a PISA il 05/05/1938	1.620	4,10	4,18				7,38	7,11	0,00	1.620	7,38	7,11	0,00		0,00	0,00	0,00	28,97
72	85	166	INCECCHI Renzo nato a SAN GINESIO il 17/09/1952 - MAZZOCCHETTI Maria Teresa nata a SAN GINESIO il 04/11/1955	2.220	5,62	5,73				10,12	9,74	0,00	2.220	10,12	9,74	0,00		0,00	0,00	0,00	39,71
73	85	167	MACARRA Giovanni nato a CASCINA il 12/10/1966 - PARENTE Donatella nata a PONTEDEIRA il 31/08/1972	2.300	5,82	5,94				10,48	10,10	0,00	2.300	10,48	10,10	0,00		0,00	0,00	0,00	41,15
74	85	168	INCECCHI Renato nato a SAN GINESIO il 16/11/1959 - FELICIANI Ivana nata a TREIA il 13/03/1957	2.450	6,20	6,33				11,16	10,76	0,00	2.450	11,16	10,76	0,00		0,00	0,00	0,00	43,84
75	85	169	GUZZARDI Vincenzo nato a PARTINICO il 12/12/1946	1.860	4,71	4,80				8,48	8,16	0,00	1.860	8,48	8,16	0,00		0,00	0,00	0,00	33,28
76	85	170	SABATINI Franco nato a PISA il 14/06/1931 - VOLPI Liana nata a PISA il 27/03/1932	1.980	5,01	5,11				9,02	8,69	0,00	1.980	9,02	8,69	0,00		0,00	0,00	0,00	35,41
77	85	173	GIANNINI Elisabetta nata a PISA il 05/03/1960 - GIANNINI Francesco nato a PALAIA il 05/04/1934	90	0,41	0,06				0,74	0,10	0,00		0,00	0,00	0,00	90	0,74	0,10	0,00	0,84
78	85	174	ANTICHI Pasquino nato a VILLA MINOZZO il 02/04/1931 - INDIANI Franca nata a PISA il 05/05/1938	340	1,55	0,23				2,79	0,39	0,00		0,00	0,00	0,00	340	2,79	0,39	0,00	3,18

79	85	175	INCECCHI Renzo nato a SAN GINESIO il 17/09/1952 - MAZZOCCHETTI Maria Teresa nata a SAN GINESIO il 04/11/1955	430	1,96	0,29			3,53	0,49	0,00		0,00	0,00	0,00	430	3,53	0,49	0,00	4,02
80	85	176	MACARRA Giovanni nato a CASCINA il 12/10/1966 - PARENTE Donatella nata a PONTEDERA il 31/08/1972	370	1,69	0,25			3,04	0,43	0,00		0,00	0,00	0,00	370	3,04	0,43	0,00	3,47
81	85	177	INCECCHI Renato nato a SAN GINESIO il 16/11/1959 - FELICIANI Ivana nata a TREIA il 13/03/1957	360	1,64	0,24			2,95	0,41	0,00		0,00	0,00	0,00	360	2,95	0,41	0,00	3,36
82	85	178	GUZZARDI Vincenzo nato a PARTINICO il 12/12/1946	180	0,82	0,12			1,48	0,20	0,00		0,00	0,00	0,00	180	1,48	0,20	0,00	1,68
83	85	179	BELCARI Filippo nato a LARI il 17/07/1944 - BELCARI Gianluca nato a Pontedera il 23/11/1970	1.800	1,82	2,79			3,28	4,74	0,00	1.160	2,11	3,06	0,00	640	1,16	1,69	0,00	13,10
84	85	180	MARINI Lino nato a GIUNCUGNANO il 02/05/1915 - NARDINI Maria Agnese nata a CASTELNUOVO DI GARFAGNANA il 16/09/1928	2.440	2,47	3,78			4,45	6,43	0,00	1.670	3,04	4,40	0,00	770	1,40	2,03	0,00	18,31
85	85	181	GIANNINI Elisabetta nata a PISA il 05/03/1960 - GIANNINI Francesco nato a PALAIA il 05/04/1934	1.390	1,41	2,15			2,54	3,66	0,00	974	1,78	2,56	0,00	416	0,76	1,09	0,00	10,53
86	85	182	ANTICHI Pasquino nato a VILLA MINOZZO il 02/04/1931 - INDIANI Franca nata a PISA il 05/05/1938	910	0,92	1,41			1,66	2,40	0,00	830	1,51	2,19	0,00	80	0,15	0,21	0,00	7,75
87	85	183	INCECCHI Renzo nato a SAN GINESIO il 17/09/1952 - MAZZOCCHETTI Maria Teresa nata a SAN GINESIO il 04/11/1955	1.220	1,23	1,89			2,21	3,21	0,00	1.000	1,81	2,63	0,00	220	0,40	0,58	0,00	9,88
88	85	184	MACARRA Giovanni nato a CASCINA il 12/10/1966 - PARENTE Donatella nata a PONTEDERA il 31/08/1972	1.160	1,17	1,80			2,11	3,06	0,00	870	1,58	2,30	0,00	290	0,53	0,77	0,00	9,04
89	85	185	INCECCHI Renato nato a SAN GINESIO il 16/11/1959 - FELICIANI Ivana nata a TREIA il 13/03/1957	1.150	1,16	1,78			2,09	3,03	0,00	860	1,56	2,26	0,00	290	0,53	0,76	0,00	8,94
90	85	186	GUZZARDI Vincenzo nato a PARTINICO il 12/12/1946	950	0,96	1,47			1,73	2,50	0,00	820	1,13	1,63	0,00	330	0,60	0,87	0,00	6,99
91	85	187	SABATINI Franco nato a PISA il 14/06/1931 - VOLPI Liana nata a PISA il 27/03/1932	1.010	1,02	1,56			1,84	2,65	0,00	440	0,80	1,16	0,00	570	1,04	1,50	0,00	6,44
92	85	194	FILIPPI Elena nata a LIVORNO il 03/02/1962 - FILIPPO Riccardo nato a LIVORNO il 07/11/1957 - Pellegrini Romana nata a LIVORNO il 13/03/1931	11.300	162,22	87,98			292,00	149,57	0,00		0,00	0,00	0,00	864	22,33	11,44	0,00	33,76
93	85	195	CLEMENTE Luisa nata a GENOVA il 29/07/1960 - CLEMENTE Silvia nata a CECINA il 04/07/1964 - MARCHINI Maria nata a AMEGLIA il 13/04/1935	1.860	1,88	2,88			3,38	4,90	0,00		0,00	0,00	0,00	1.860	3,38	4,90	0,00	8,28
94	85	196	CANTINI Giovanna nata a LIVORNO il 02/02/1928 - MARRADI Alice nata a MILANO il 15/09/1993 - MARRADI Claudio nato a FIRENZE il 28/05/1957 - MARRADI Enrico nato a LIVORNO il 28/10/1953 - MARRADI Matilde nata a MILANO il 11/03/1998	1.800	1,82	2,79			3,28	4,74	0,00		0,00	0,00	0,00	1.800	3,28	4,74	0,00	8,02
95	85	197	ALESSANDRINI Paride nato a ISCHIA DI CASTRO il 18/02/1940 - TERZOLI Maria Vittoria nata a ISCHIA DI CASTRO il 09/09/1943	60	0,06	0,09			0,11	0,15	0,00		0,00	0,00	0,00	60	0,11	0,15	0,00	0,26
96	85	199	PERNA Ignazio nato a MARIGLIANO il 16/02/1947	4.724	4,78	7,32			8,60	12,44	0,00		0,00	0,00	0,00	4.724	8,60	12,44	0,00	21,05
97	85	202	FILIPPI Riccardo nato a LIVORNO il 07/11/1957	21.300	21,56	33,00			38,81	56,10	0,00		0,00	0,00	0,00	1.728	3,15	4,55	0,00	7,70
98	85	205	Società ACCOM SEMPLICE C.P.M. di DELLA ROSA Adriana, GRIECO Lucilla e C con sede a Pisa	20.900	21,16	32,38			38,09	55,05	0,00		0,00	0,00	0,00	20.900	38,09	55,05	0,00	93,13
99	85	313	S.I.L.V.A. Società Agricola a.r.l. con sede in VECCHIANO	277.720	717,15	717,15			1.290,87	1.219,16	0,00	277.720	1.290,87	1.219,16	0,00		0,00	0,00	0,00	5.020,05
100	85	315	FILIPPI Riccardo nato a LIVORNO il 07/11/1957	500	0,51	0,77			0,92	1,31	0,00		0,00	0,00	0,00	500	0,92	1,31	0,00	2,23
101	85	316	FILIPPI Riccardo nato a LIVORNO il 07/11/1957	4.400	0,89	0,68			1,60	1,16	0,00		0,00	0,00	0,00	4.400	1,60	1,16	0,00	2,76
102	85	318	ROCCO Tiziana nata a PISA il 06/09/1965	4.000	4,05	6,20			7,29	10,54	0,00		0,00	0,00	0,00	4.000	7,29	10,54	0,00	17,83
103	85	319	EUFRAISI Armando nato a POGGIO MIRTETO il 09/06/1954 - MAFFEI Angelina nata a VALLATA il 10/04/1958	2.515	2,55	3,90			4,59	6,63	0,00		0,00	0,00	0,00	2.515	4,59	6,63	0,00	11,22
104	85	321	BRUNO Anna Maria nata in LIBIA il 26/12/1955 - CASCIO Bruno nato a TAURIANOVA il 07/04/1950	2.565	2,60	3,97			4,66	6,75	0,00		0,00	0,00	0,00	2.565	4,66	6,75	0,00	11,43
105	85	322	Ditta individuale ZARA Fernando - Pisa	2.520	2,55	3,90			4,59	6,63	0,00		0,00	0,00	0,00	2.520	4,59	6,63	0,00	11,22
106	85	323	Demanio dello Stato: Università di Pisa	35.584	18,01	5,51			32,42	9,37	0,00	10.440	9,51	2,75	0,00	25.144	22,91	6,62	0,00	54,04
107	85	336	Ente Urbano	6					0,00	0,00	0,00		0,00	0,00	0,00		0,00	0,00	0,00	0,00
108	85	337	Ente Urbano	3					0,00	0,00	0,00		0,00	0,00	0,00		0,00	0,00	0,00	0,00



109	85	338		Ente Urbano	36					0,00	0,00	0,00		0,00	0,00	0,00		0,00	0,00	0,00	0,00
110	85	340		Ente Urbano	3					0,00	0,00	0,00		0,00	0,00	0,00		0,00	0,00	0,00	0,00
111	85	341		Ente Urbano	13					0,00	0,00	0,00		0,00	0,00	0,00		0,00	0,00	0,00	0,00
112	85	342		Ente Urbano	36					0,00	0,00	0,00		0,00	0,00	0,00		0,00	0,00	0,00	0,00
113	85	343		Ente Urbano	7					0,00	0,00	0,00		0,00	0,00	0,00		0,00	0,00	0,00	0,00
114	85	344		Ente Urbano	28					0,00	0,00	0,00		0,00	0,00	0,00		0,00	0,00	0,00	0,00
115	85	345		Ente Urbano	10					0,00	0,00	0,00		0,00	0,00	0,00		0,00	0,00	0,00	0,00
116	85	346		Ente Urbano	19					0,00	0,00	0,00		0,00	0,00	0,00		0,00	0,00	0,00	0,00
117	85	347		Ente Urbano	3					0,00	0,00	0,00		0,00	0,00	0,00		0,00	0,00	0,00	0,00
118	85	350		S.N.C. Impresa Costruzioni BALDERESCHI R. DI BALDERESCHI Roberta e Roberto - Pisa	7.730	13,69	2,40			24,64	4,08	0,00		0,00	0,00	0,00	530	1,69	0,28	0,00	1,97
119	85	351		Ente Urbano	165					0,00	0,00	0,00		0,00	0,00	0,00		0,00	0,00	0,00	0,00
120	85	351		ROCCO Tiziana nata a PISA il 06/09/1965				C/2-U	38,00	113,62				0,00	0,00	0,00		0,00	0,00	119,30	119,30
121	85	352		ROCCO Tiziana nata a PISA il 06/09/1965	2.525	2,61	3,91			4,70	6,65	0,00		0,00	0,00	0,00	2.525	4,70	6,65	0,00	11,35
122	85	356		FALCHI Claudio nato a PONTEDERA il 09/01/1956 - FIUMALBI Sonia nata a PALAIA il 24/05/1957	950	0,96	1,47			1,73	2,50	0,00		0,00	0,00	0,00	950	1,73	2,50	0,00	4,23
123	85	358		FALCHI Claudio nato a PONTEDERA il 09/01/1956 - FIUMALBI Sonia nata a PALAIA il 24/05/1957	1.900	0,38	0,29			0,68	0,49	0,00		0,00	0,00	0,00	1.900	0,68	0,49	0,00	1,18
124	85	359		GIOVANNETTI Sara nata a GENOVA il 26/02/1975 - RECCANELLO Eros nato a PISA il 01/12/1970	1.445	0,29	0,22			0,52	0,37	0,00		0,00	0,00	0,00	1.445	0,52	0,37	0,00	0,90
125	85	360		CAVALLINI Francesco nato a LARI il 11/07/1955 - DUCHINI Franca nata a PISA il 04/08/1957	1.305	0,26	0,20			0,47	0,34	0,00		0,00	0,00	0,00	1.305	0,47	0,34	0,00	0,81
126	85	361		GIOVANNETTI Sara nata a GENOVA il 26/02/1975 - RECCANELLO Eros nato a PISA il 01/12/1970	1.045	1,06	1,62			1,91	2,75	0,00		0,00	0,00	0,00	1.045	1,91	2,75	0,00	4,66
127	85	362		CAVALLINI Francesco nato a LARI il 11/07/1955 - DUCHINI Franca nata a PISA il 04/08/1957	1.035	1,05	1,60			1,89	2,72	0,00		0,00	0,00	0,00	1.035	1,89	2,72	0,00	4,61
128	85	363		VANGELISTI Daniela nata a LIVORNO il 08/08/1962 - VANGELISTI Sabrina nata a LIVORNO il 11/11/1972 - VANGELISTI Sandra nata a LIVORNO il 18/03/1965 - VANGELISTI Simona nata a LIVORNO il 16/05/1968 - VANGELISTI Stefania nata a LIVORNO il 20/07/1966	11.750	11,89	18,21			21,40	30,96	0,00		0,00	0,00	0,00	11.750	21,40	30,96	0,00	52,36
129	85	365		VANGELISTI Daniela nata a LIVORNO il 08/08/1962 - VANGELISTI Sabrina nata a LIVORNO il 11/11/1972 - VANGELISTI Sandra nata a LIVORNO il 18/03/1965 - VANGELISTI Simona nata a LIVORNO il 16/05/1968 - VANGELISTI Stefania nata a LIVORNO il 20/07/1966	15.886	16,08	24,61			28,94	41,84	0,00		0,00	0,00	0,00	13.866	25,26	36,52	0,00	61,78
130	85	366		Ente Urbano(Solo in parte)	2.391	1,39	3,53			2,50	6,00	0,00		0,00	0,00	0,00	2.391	2,50	6,00	0,00	8,50
	85	366	1	VANGELISTI Daniela nata a LIVORNO il 08/08/1962 - VANGELISTI Sabrina nata a LIVORNO il 11/11/1972 - VANGELISTI Sandra nata a LIVORNO il 18/03/1965 - VANGELISTI Simona nata a LIVORNO il 16/05/1968 - VANGELISTI Stefania nata a LIVORNO il 20/07/1966	0	0,00	0,00	A/2-1	65,00	500,96	0,00	0,00	526,01		0,00	0,00	0,00	0,00	0,00	526,01	526,01
	85	366	2	VANGELISTI Daniela nata a LIVORNO il 08/08/1962 - VANGELISTI Sabrina nata a LIVORNO il 11/11/1972 - VANGELISTI Sandra nata a LIVORNO il 18/03/1965 - VANGELISTI Simona nata a LIVORNO il 16/05/1968 - VANGELISTI Stefania nata a LIVORNO il 20/07/1966	0	0,00	0,00	A/2-1	63,00	500,96	0,00	0,00	526,01		0,00	0,00	0,00	0,00	0,00	526,01	526,01
	85	366	3	VANGELISTI Daniela nata a LIVORNO il 08/08/1962 - VANGELISTI Sabrina nata a LIVORNO il 11/11/1972 - VANGELISTI Sandra nata a LIVORNO il 18/03/1965 - VANGELISTI Simona nata a LIVORNO il 16/05/1968 - VANGELISTI Stefania nata a LIVORNO il 20/07/1966	0	0,00	0,00	A/2-1	63,00	500,96	0,00	0,00	526,01		0,00	0,00	0,00	0,00	0,00	526,01	526,01



85	366	4	VANGELISTI Daniela nata a LIVORNO il 08/08/1962 - VANGELISTI Sabrina nata a LIVORNO il 11/11/1972 - VANGELISTI Sandra nata a LIVORNO il 18/03/1965 - VANGELISTI Simona nata a LIVORNO il 16/05/1968 - VANGELISTI Stefania nata a LIVORNO il 20/07/1966	0	0,00	0,00	A/2-2	159,00	1.264,67	0,00	0,00	1.327,90	0,00	0,00	0,00	0,00	0,00	1.327,90	1.327,90		
85	366	5	VANGELISTI Daniela nata a LIVORNO il 08/08/1962 - VANGELISTI Sabrina nata a LIVORNO il 11/11/1972 - VANGELISTI Sandra nata a LIVORNO il 18/03/1965 - VANGELISTI Simona nata a LIVORNO il 16/05/1968 - VANGELISTI Stefania nata a LIVORNO il 20/07/1966	0	0,00	0,00	A/2-2	146,00	927,43	0,00	0,00	973,80	0,00	0,00	0,00	0,00	0,00	973,80	973,80		
85	366	6	VANGELISTI Daniela nata a LIVORNO il 08/08/1962 - VANGELISTI Sabrina nata a LIVORNO il 11/11/1972 - VANGELISTI Sandra nata a LIVORNO il 18/03/1965 - VANGELISTI Simona nata a LIVORNO il 16/05/1968 - VANGELISTI Stefania nata a LIVORNO il 20/07/1966	0	0,00	0,00	C/2-U	51,00	216,91	0,00	0,00	227,76	0,00	0,00	0,00	0,00	0,00	227,76	227,76		
131	85	367	BARRA Mariarosaria nata a NAPOLI il 19/01/1943	756	0,15	0,12				0,27	0,20	0,00	0,00	0,00	0,00	756	0,27	0,20	0,00	0,47	
132	85	368	ERCOLE Bruno nato a LIVORNO il 10/03/1939 - MARTELLI Rosanna nata a FUCECCHIO il 19/12/1943	1.244	0,25	0,19				0,45	0,32	0,00	0,00	0,00	0,00	1.244	0,45	0,32	0,00	0,77	
133	85	369	BARRA Mariarosaria nata a NAPOLI il 19/01/1943	362	0,37	0,56				0,67	0,95	0,00	0,00	0,00	0,00	362	0,67	0,95	0,00	1,62	
134	85	370	ERCOLE Bruno nato a LIVORNO il 10/03/1939 - MARTELLI Rosanna nata a FUCECCHIO il 19/12/1943	488	0,48	0,76				0,88	1,29	0,00	0,00	0,00	0,00	488	0,88	1,29	0,00	2,17	
135	85	371	Ente Urbano(Solo in parte)	900						0,00	0,00	0,00	0,00	0,00	0,00		0,00	0,00	0,00	0,00	
136	85	371	PIETRONI Giorgina nata a PECCIOLI il 14/12/1937 - ROCCHI Fabio nato a PISA il 26/07/1961				C/2-U	103,00	77,47	0,00	0,00	81,34	0,00	0,00	0,00	0,00	0,00	81,34	81,34		
137	85	372	Ente Urbano	4.500						0,00	0,00	0,00	0,00	0,00	0,00		0,00	0,00	0,00	0,00	
85	372	1	BURCHI Mauro nato a PISA il 11/01/1941				D/8		3.584,00			3.763,20	0,00	0,00	0,00	0,00	0,00	3.763,20	3.763,20		
138	85	373	CONTESSINI Anna Amelia Maria nata a TORINO il 06/04/1932 - CIMINI Massimo Alfredo Antonio nato a MILANO il 12/01/1963 - CIMINI Paolo Felice nato a MILANO il 25/05/1967	3.915	3,96	6,07				7,13	10,32	0,00	3.615	6,58	9,53	0,00	300	0,55	0,79	0,00	33,56
139	85	374	BUERI Massimiliano nato a FIRENZE il 22/12/1970	1.915	1,94	2,97				3,49	5,05	0,00	1.765	3,22	4,65	0,00	150	0,27	0,40	0,00	16,41
140	85	375	MARTORANA Emanuele nato a BOMPIETRO il 17/07/1957 - POMPA Luisa nata a SESTO FIORENTINO il 23/06/1958	2.000	2,02	3,10				3,64	5,27	0,00	1.850	3,36	4,87	0,00	150	0,27	0,40	0,00	17,14
141	85	378	DE SANTIS Antonio nato a RAPAGNANO il 16/05/1936	7.630	13,52	2,36				24,34	4,01	0,00		0,00	0,00	0,00	6.344	20,23	3,34	0,00	23,57
142	85	383	TROMPINO Vittorio nato a CHIVASSO il 28/11/1997/ TROMPINO Laura nata a CHIVASSO il 12/02/2001 - TROMPINO Brian nato a CHIVASSO il 02/12/2004	390	0,99	1,01				1,78	1,72	0,00	390	1,78	1,72	0,00		0,00	0,00	0,00	7,00
143	85	384	RIVIERA Chiara nata a CUNEO il 29/08/1993	1.405	3,56	3,63				6,41	6,17	0,00	1.405	6,41	6,17	0,00		0,00	0,00	0,00	25,16
144	85	385	COSTANZI Rosanna nata a PONTEDERA il 01/06/1977	975	2,47	2,52				4,45	4,28	0,00	975	4,45	4,28	0,00		0,00	0,00	0,00	17,46
145	85	386	TROMPINO Vittorio nato a CHIVASSO il 28/11/1997/ TROMPINO Laura nata a CHIVASSO il 12/02/2001 - TROMPINO Brian nato a CHIVASSO il 02/12/2004	1.040	1,05	1,61				1,89	2,74	0,00	440	0,80	1,16	0,00	600	1,09	1,58	0,00	6,58
146	85	387	RIVIERA Chiara nata a CUNEO il 29/08/1993	250	0,25	0,39				0,45	0,66	0,00	100	0,18	0,27	0,00	150	0,27	0,40	0,00	1,56
147	85	390	S.N.C. Impresa Costruzioni BALDERESCHI R. DI BALDERESCHI Roberta e Roberto - Pisa	944	0,19	0,15				0,34	0,26	0,00		0,00	0,00	0,00	378	0,14	0,10	0,00	0,24
148	85	402	Università di Pisa	841	2,17	2,17				3,91	3,69	0,00		0,00	0,00	0,00	421	1,95	1,84	0,00	3,80
149	85	403	Ente Urbano	34						0,00	0,00	0,00		0,00	0,00	0,00		0,00	0,00	0,00	0,00
150	85	403	Università di Pisa	0	0,00	0,00	D/1		206,00	0,00	0,00	216,30	0,00	0,00	0,00	0,00	0,00	0,00	216,30	216,30	
151	85	404	Ente Urbano	404						0,00	0,00	0,00		0,00	0,00	0,00		0,00	0,00	0,00	0,00
152	85	404	Università di Pisa	0	0,00	0,00	B/S-U	507,00	2.542,52	0,00	0,00	2.669,65	0,00	0,00	0,00	0,00	0,00	0,00	2.669,65	2.669,65	
152	85	405	Università di Pisa	1.440	3,72	3,72				6,70	6,32	0,00		0,00	0,00	0,00	1.440	6,70	6,32	0,00	13,02
153	85	411	Comune di Pisa	414.012	733,40	128,29				1.320,12	218,09	0,00		0,00	0,00	0,00	286.248	912,73	150,79	0,00	1.063,52

154	85	412		BM IMMOBILIARE S.R.L. con sede in PISA	6.066	10,75	1,88				19,35	3,20	0,00		0,00	0,00	0,00	0,00	6.066	19,35	3,20	0,00	22,55
155	85	418		Università di Pisa	211.631	1.713,80	1.202,28				3.084,84	2.043,88	0,00	2.816	41,05	27,20	0,00	113.000	1.647,14	1.091,32	0,00	2.874,96	
156	85	419		Università di Pisa	14.543	117,77	82,62				211,99	140,45	0,00		0,00	0,00	0,00	10.783	157,18	104,14	0,00	261,32	
157	85	420		RELIQUATO di ACQUE ESENTI da ESTIMO - PISA	1.751	14,18	9,95				25,52	16,92	0,00		0,00	0,00	0,00	1.051	15,31	10,15	0,00	25,46	
158	85	429		CAPUTO Antonio nato a TREQUANDA il 16/06/1964	11.412	11,55	17,68				20,79	30,06	0,00		0,00	0,00	0,00	11.412	20,79	30,06	0,00	50,85	
159	85	430		TELLINI Federico nato a PISA il 12/11/1980	1.338	1,35	2,07				2,43	3,52	0,00	0,00	0,00	0,00	0,00	1.338	2,43	3,52	0,00	5,95	
160	85	431		Ente Urbano (solo in parte)	26.970						0,00	0,00	0,00		0,00	0,00	0,00		0,00	0,00	0,00	0,00	
	85	431	1	BURCHI Mauro nato a PISA il 11/01/1941 - SABATINI Fiorella nata a PISA il 04/04/1940		0,00	0,00	D/8		19.036,00	0,00	0,00	19.987,80		0,00	0,00	0,00		0,00	0,00	19.987,80	19.987,80	
161	85	433		Comune di Pisa	192.677	97,52	29,85				175,54	50,75	0,00		0,00	0,00	0,00	90.000	81,99	23,70	0,00	105,70	
162	85	434		Parco Sportivo Tirrenia S.r.l. - Pisa	43.093	21,81	6,68				39,26	11,36	0,00		0,00	0,00	0,00	17.000	15,49	4,48	0,00	19,97	
163	85	448		Ente Urbano	3						0,00	0,00	0,00		0,00	0,00	0,00		0,00	0,00	0,00	0,00	
164	85	448		PARCO SPORTIVO TIRRENTIA S.R.L. con sede a PISA				C/2-U	3,00	15,49	0,00	0,00	16,26		0,00	0,00	0,00		0,00	0,00	16,26	16,26	
165	85	454		BALDUCCI Nadia nata a BUTI il 28/03/1947 - PUCCI Giorgio nato a PONTEDERA il 01/03/1941	1.560	3,95	4,03				7,11	6,85	0,00	1.560	7,11	6,85	0,00		0,00	0,00	0,00	27,92	
166	85	455		BONINI Laura nata a PONTEDERA il 15/02/1938 - CORSI Graziano nato a PONTEDERA il 08/10/1933	1.560	3,95	4,03				7,11	6,85	0,00	1.560	7,11	6,85	0,00		0,00	0,00	0,00	27,92	
167	85	456		BALDUCCI Nadia nata a BUTI il 28/03/1947 - PUCCI Giorgio nato a PONTEDERA il 01/03/1941	790	0,80	1,22				1,44	2,07	0,00	500	0,91	1,31	0,00	290	0,53	0,76	0,00	5,74	
168	85	457		BONINI Laura nata a PONTEDERA il 15/02/1938 - CORSI Graziano nato a PONTEDERA il 08/10/1933	790	0,80	1,22				1,44	2,07	0,00	550	1,00	1,44	0,00	240	0,44	0,63	0,00	5,96	
169	85	458		BACCI Valeria nata a BARGA il 13/12/1965 - FABBRIS Adriana nata a PISA il 01/06/1958 - FABBRIS Emilio nato a SENAGO il 10/05/1960	3.878	3,93	6,01				7,07	10,22	0,00		0,00	0,00	0,00	3.878	7,07	10,22	0,00	17,29	
170	85	459		FABBRIS Adriana nata a PISA il 01/06/1958 - FABBRIS Emilio nato a SENAGO il 10/05/1960	959	0,97	1,49				1,75	2,53	0,00		0,00	0,00	0,00	959	1,75	2,53	0,00	4,28	
171	85	462		TURCHI Maristella nata a TERRICCIOLA il 16/09/1949	61.225	61,98	94,86				111,56	161,26	0,00	31.100	56,67	81,92			0,00	0,00	0,00	277,17	
172	85	463		CORCI Beatrice nata a PISA il 19/08/1994 - CORCI Diletta nata a PISA il 19/08/1991 - CORCI Elisa nata a LIVORNO il 21/08/1988 - CORCI Giovanni nato a MONTE ARGENTARIO il 11/02/1951 - CORCI Maria nata a PISA il 05/11/1983	6.750	6,83	10,46				12,29	17,78	0,00	6.750	12,29	17,78			0,00	0,00	0,00	60,15	
173	85	465		TURCHI Maristella nata a TERRICCIOLA il 16/09/1949	1.015	0,00	0,00				0,00	0,00	0,00		0,00	0,00	0,00		0,00	0,00	0,00	0,00	
<b>TOTALI</b>					<b>3.473.375,00</b>	<b>19.940,49</b>	<b>10.384,78</b>				<b>35.719,15</b>	<b>17.606,29</b>	<b>32.073,02</b>	<b>481.611,00</b>	<b>1.724,85</b>	<b>1.662,02</b>	<b>0,00</b>	<b>1.217.804,10</b>	<b>5.943,76</b>	<b>3.146,96</b>	<b>32.073,02</b>	<b>47.937,48</b>	
														Totale prima zona		6.773,74	totale 2° zona		41.163,74				

La Spezia **29 MAR. 2016**

IL COMPILATORE  
F.T. Giovanni CASILE

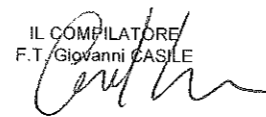

IL DIRETTORE  
C.F. Andrea/Renato BERNERI



IL CAPO SEZIONE DEMANIO  
F.T. Arch. Patrizia PERACCHINI





## DIREZIONE DEL GENIO MILITARE PER LA MARINA

**PREVENTIVO DI SPESA RELATIVO AGLI INDENNIZZI DA CORRISPONDERSI AI PROPRIETARI DEI TERRENI ASSOGGETTATI ALLE LIMITAZIONI DA IMPORSI SECONDO IL PROGETTO DELLA SERVITU' DELL'OPERA M.M. SITA IN LOCALITA' TIRRENIA NEL COMUNE DI PISA PER IL PERIODO DAL 24/11/2016 - 23/11/2021**

SUPERFICIE ASSERVITA Mq.	PARTICELLE ASSERVITE	REDDITI IMMOBILIARI ASSERVITI (rivalutati)	CALCOLO INDENNIZZI		AMMONTARE INDENNIZZI PROPRIETARI (A)	CONTRIBUTI COMUNI (50%) (B)	IMPORTO COMPLESSIVO ANNUO	IMPORTO PER UN QUINQUENNIO
			1 <sup>a</sup> -2 <sup>a</sup> ZONA	1 <sup>a</sup> ZONA    2 <sup>a</sup> ZONA				
<b>1.699.415</b>	<b>173</b>	<b>85.398,45</b>	<b>6.773,74</b>	<b>41.163,74</b>	<b>47.937,48</b>	<b>23.968,74</b>	<b>71.906,22</b>	<b>359.531,09</b>

### IMPORTO DOVUTO PER IL PERIODO DAL 24/11/2016 - 31/12/2016 (38 giorni)

SUPERFICIE ASSERVITA Mq.	PARTICELLE ASSERVITE	REDDITI IMMOBILIARI ASSERVITI (rivalutati)	CALCOLO INDENNIZZI		AMMONTARE INDENNIZZI PROPRIETARI (A)	CONTRIBUTI COMUNI (50%) (B)	IMPORTO COMPLESSIVO ANNUO
			1 <sup>a</sup> -2 <sup>a</sup> ZONA	1 <sup>a</sup> ZONA    2 <sup>a</sup> ZONA			
<b>1.699.415</b>	<b>173</b>	<b>8.890,80</b>	<b>705,21</b>	<b>4.285,54</b>	<b>4.990,75</b>	<b>2.495,38</b>	<b>7.486,13</b>

### IMPORTO DOVUTO PER OGNI SINGOLO ANNO DAL 01/01/2017 AL 31/12/2020

SUPERFICIE ASSERVITA Mq.	PARTICELLE ASSERVITE	REDDITI IMMOBILIARI ASSERVITI (rivalutati)	CALCOLO INDENNIZZI		AMMONTARE INDENNIZZI PROPRIETARI (A)	CONTRIBUTI COMUNI (50%) (B)	IMPORTO COMPLESSIVO ANNUO
			1 <sup>a</sup> -2 <sup>a</sup> ZONA	1 <sup>a</sup> ZONA    2 <sup>a</sup> ZONA			
<b>1.699.415</b>	<b>173</b>	<b>85.398,45</b>	<b>6.773,74</b>	<b>41.163,74</b>	<b>47.937,48</b>	<b>23.968,74</b>	<b>287.624,87</b>

### IMPORTO DOVUTO PER IL PERIODO DAL 01/01/2021 AL 23/11/2021 (327 giorni)

SUPERFICIE ASSERVITA Mq.	PARTICELLE ASSERVITE	REDDITI IMMOBILIARI ASSERVITI (rivalutati)	CALCOLO INDENNIZZI		AMMONTARE INDENNIZZI PROPRIETARI (A)	CONTRIBUTI COMUNI (50%) (B)	IMPORTO COMPLESSIVO ANNUO
			1 <sup>a</sup> -2 <sup>a</sup> ZONA	1 <sup>a</sup> ZONA    2 <sup>a</sup> ZONA			
<b>1.699.415</b>	<b>173</b>	<b>76.507,65</b>	<b>6.068,53</b>	<b>36.878,20</b>	<b>42.946,73</b>	<b>21.473,36</b>	<b>64.420,09</b>

La Spezia, li

29 MAR. 2016

Il Compilatore  
F.T. Giovanni CASILE

Il Capo Sezione Demanio  
F.T. Patrizia BERACCHINI

Il Direttore  
C.F. Andrea Renato BERNERI





# ISTITUTO GEOGRAFICO MILITARE

## VICE COMANDANTE TERRITORIO

Ufficio Presidio, Affari Territoriali e Poligoni

### ELENCO DEI VINCOLI DA IMPORRE SULLA ZONA SOGGETTA A SERVITÙ MILITARI A PROTEZIONE DEL 1° NUCLEO SUPPORTO TECNICO IN LOCALITÀ TIRRENIA NEL COMUNE DI PISA

- 1 - Entro la superficie poligonale convessa con i lati posti a mt. 100 dal parco antenne non sono ammessi ostacoli di alcun genere. Tutte le linee di trasporto di energia elettrica, comprese quelle telefoniche e di telecomando, devono essere interrato ad una profondità di almeno 75 centimetri. E' vietata l'installazione di macchinari ed apparati elettrici che possano irradiare nello spazio disturbi elettromagnetici.
  
- 2 - Entro la successiva zona, che si estende dal perimetro di quella indicata al precedente punto 1, fino alla poligonale convessa avente i lati a 500 mt. dal parco antenne, non è ammessa la realizzazione di ostacoli di alcun genere le cui dimensioni superino i valori sottoindicati:
  - altezza dell'ostacolo: massima consentita nella misura dell'1,5% della distanza del punto più prossimo dell'ostacolo dal parco antenne;
  - ampiezza orizzontale dell'ostacolo: massima consentita nella misura dell'1,5% della distanza del punto più prossimo dell'ostacolo dal parco antenne;
  - larghezza nel senso radiale dell'ostacolo: massima consentita nella misura dell'1% della distanza del punto più prossimo dell'ostacolo dal parco antenne.

Per le strutture metalliche di qualsiasi forma e tipo, comprese recinzioni e fili di sostegno per vigneti, le predette misure massime devono essere ridotte a metà.

Non è consentita la realizzazione di ostacoli contigui; la distanza orizzontale tra due ostacoli non deve essere inferiore a cinque volte l'ampiezza orizzontale massima consentita per l'ostacolo più prossimo al parco antenne.

L'altezza dell'ostacolo deve essere misurata rispetto alla quota media del terreno su cui è installata l'antenna più vicina all'ostacolo stesso.

- 3 - Entro la zona indicata al precedente punto 2 è vietato:
  - installare centri trasmettenti o trasmettitori di qualsiasi potenza;
  - l'impianto e l'esercizio di macchinari ed apparati elettrici di uso non domestico che non siano provvisti di schermaggio e dispositivi protettori;
  - installare linee elettriche in A.T. e B.T. al di fuori di quelle interrate ad una profondità minima di 50 centimetri.

Firenze, 15.11.2016

d'ordine

IL VICE COMANDANTE TERRITORIO

(Gen. B. Giuseppe ADAMI)

# COMANDO MILITARE TERRITORIALE DELLA TOSCANA

---

## SIA NOTO

Ai sensi del D.Lgs.15/03/2010 n.66 “Codice dell’Ordinamento Militare” è depositato nell’Ufficio Comunale, per sessanta giorni consecutivi, il Decreto del Comando Militare Territoriale della Toscana n. **245** del **15.11.2016** corredato di mappe, relativo all’imposizione di servitù militari, in vicinanza di installazioni militari site in questo Comune.

Chiunque può prenderne visione durante il deposito e, successivamente, fino a che l’imposizione ha effetto.

Chiunque vi abbia interesse può proporre ricorso gerarchico al Ministro della Difesa avverso il suddetto Decreto, entro i termini e secondo le modalità previsti dal D.P.R. 24/11/1971 n.1199.

Ai proprietari degli immobili soggetti alle limitazioni spettano, a domanda, gli indennizzi previsti dall’art.325 del D.Lgs. 15/03/2010 n.66.

FIRMATO

Il Comandante Militare Territoriale

L’originale firmato è custodito agli atti di questo Ufficio.  
Firma omessa ai sensi Art. 45, D.lgs. 82/2005 (Codice dell’amministrazione digitale).