

MASTERPLAN DEL VERDE 2016-2025

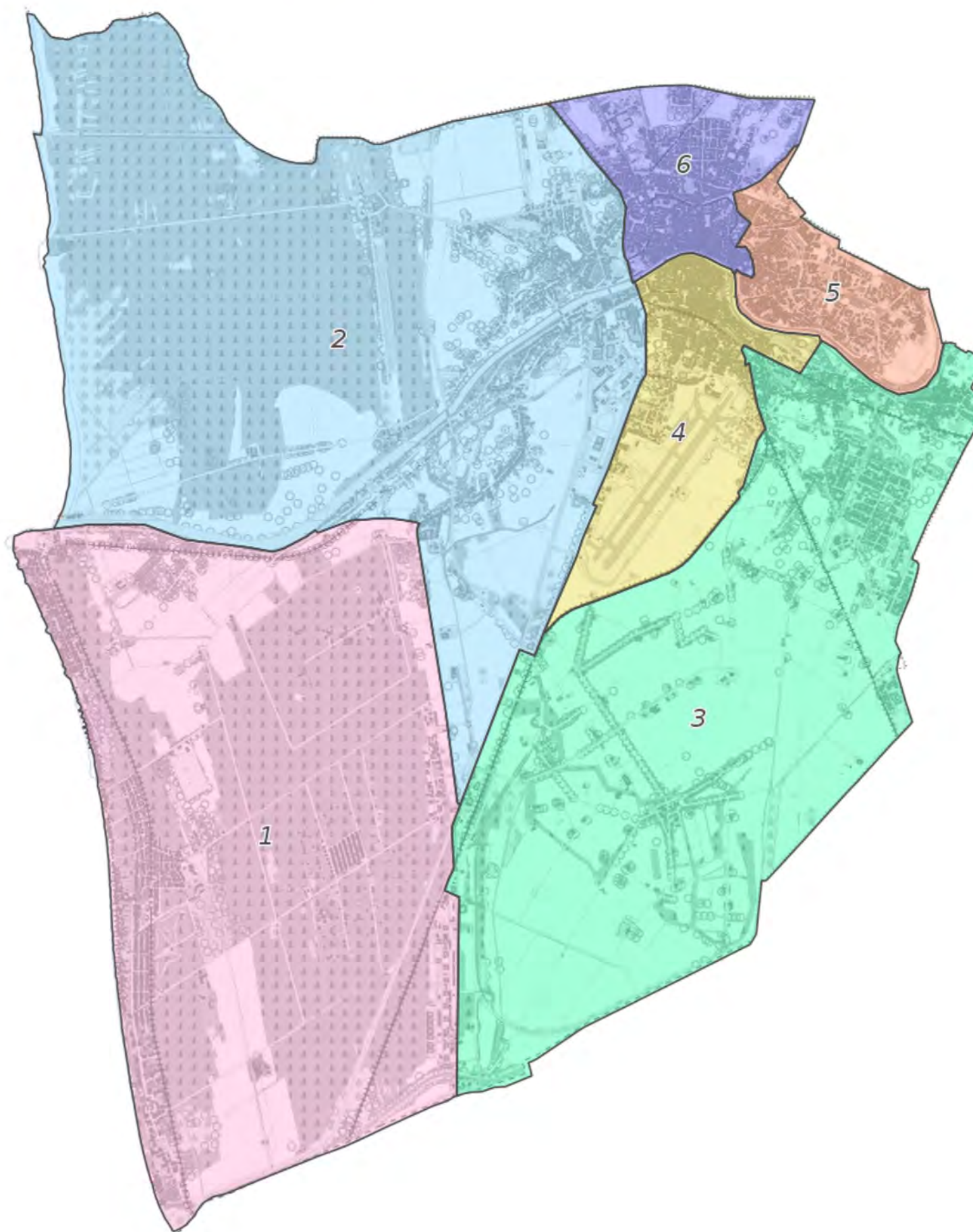



CTP 1

MARINA DI PISA
TIRRENIA
CALAMBRONE

SCHEDE

- 1 Via Salvini
- 2 Via Lori
- 3 Via Ordine S.Stefano
- 4a Viale del Tirreno
- 4b Viale del Tirreno
- 5 Viale del Tirreno
- 6 Via Porcari

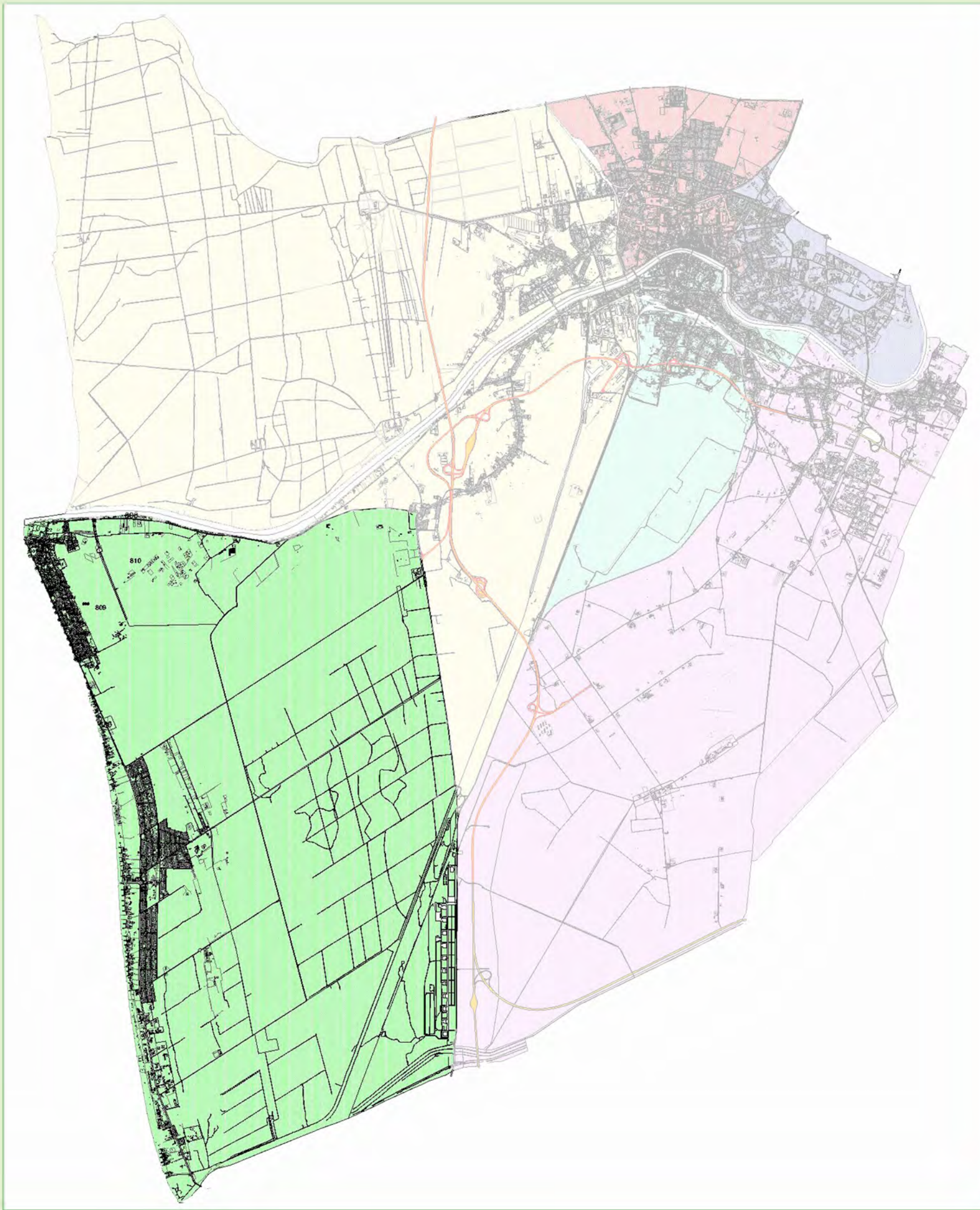



NATURA



MUOVERSI



RIPOSARE



DIVERTIMENTO



GIOCARE
2-5 ANNI



GIOCARE
5-12 ANNI



CONDIVIDERE



CULTURA



LEGGERE

TIPOLOGIA ARREDO		
TIPOLOGIA	NUMERO	STATO
Giochi	6	Buono
Panchine	9	Sufficiente
Tavoli pic nic	3	Mediocre
Cestini	11	Sufficiente
Recinzione	Parziale	Sostituire
Fontane	1	Buono

ATTREZZATURE LUDICHE		
CODICE	GIOCO	CLASSE DI PERICOLO
G3	Il "Bosco"	Progetto OLT
G4	Il "Mare"	
G5	Le "Dune"	
G1	Altalena	Nessuno
G2	Altalena cestello	Nessuno
G6	Scivolo con spirale	Nessuno

Parco via Salvini Superficie (mq) 3.500 Via Salvini - Località Marina di Pisa

Attrezzature in corso di:

- Sostituzione
- Manutenzione

-  **ALBERATURE:** (totale 30)
- Pinus pinea 25
 - Tamarix gallica 3
 - Phoenix canariensis 1
 - Broussonetia papyrifera 1

-  **COME ARRIVARE:**
in bus con linea extraurbana 10

-  **PARCHEGGI:**
parcheggi a pagamento in via Salvini e in via Milazzo

-  **ORARIO:**
il parco è sempre accessibile

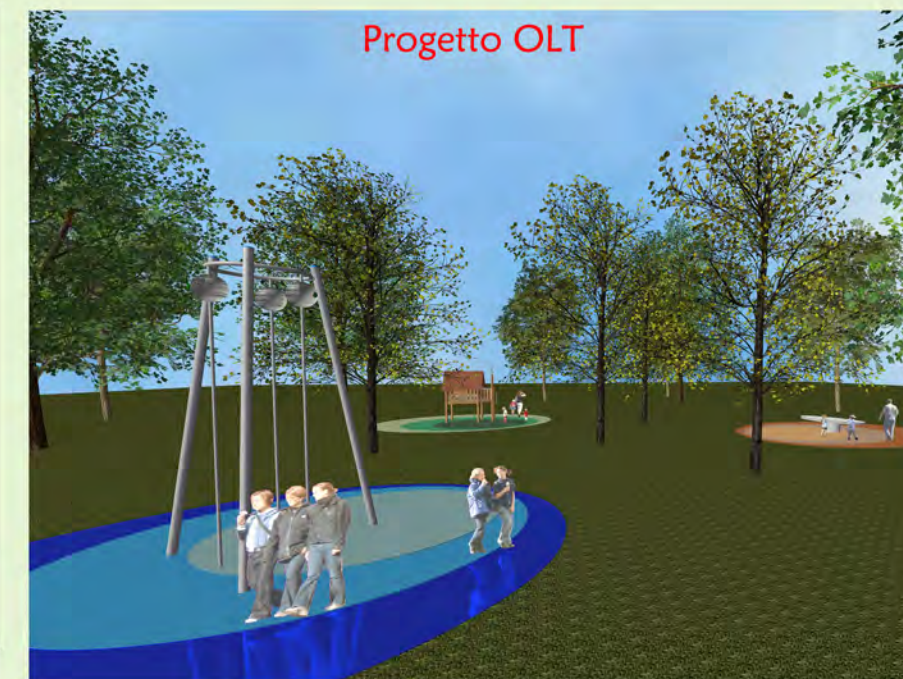
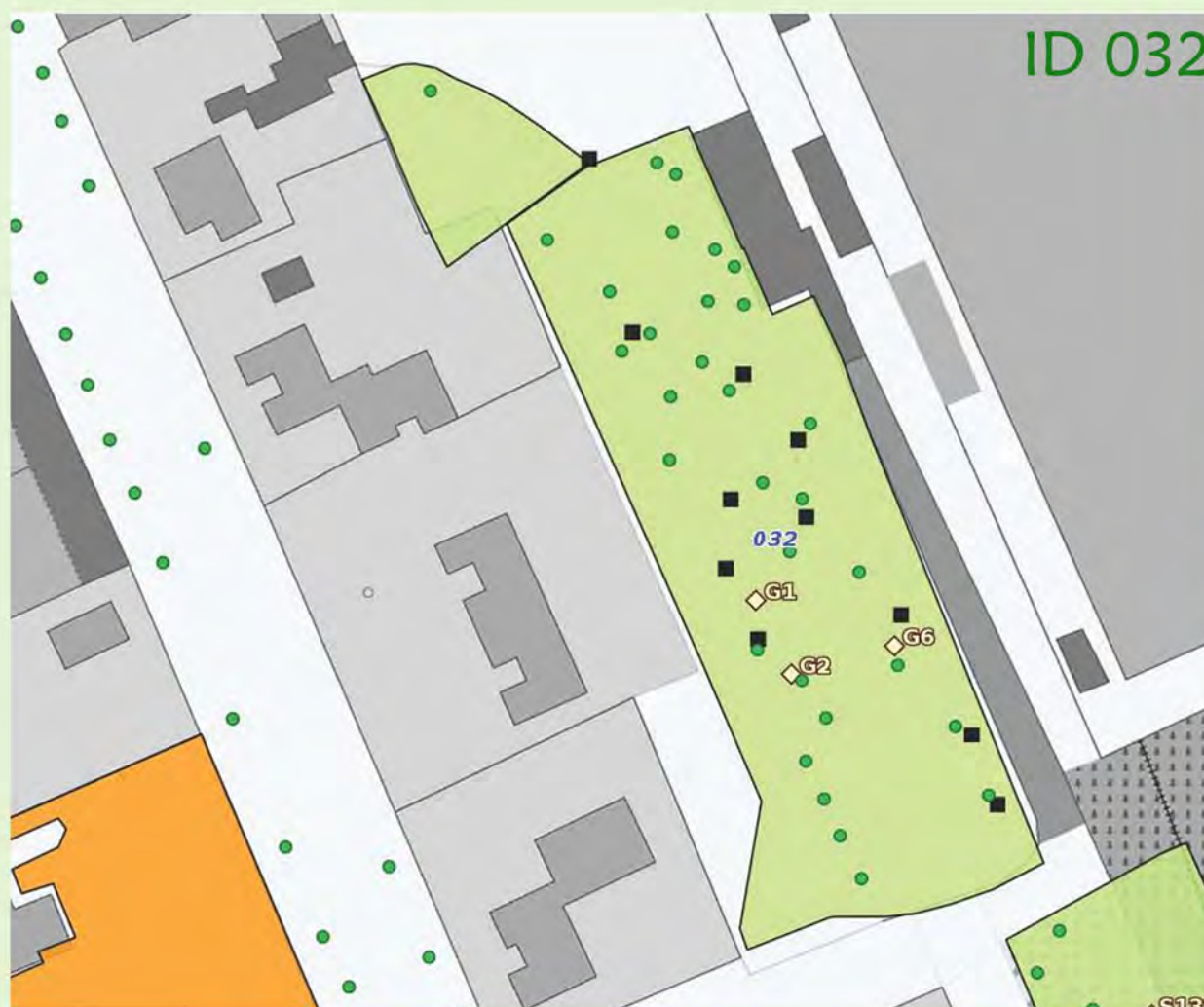



PROGETTO

NATURA SVAGARSI MUOVERSI RIPOSARE AREA CANI

CULTURA LEGGERE DIVERTIMENTO GIOCCARE 2-5 ANNI GIOCCARE 5-12 ANNI CONDIVIDERE CORRERE

AGRICOLTURA IMPARARE

TIPOLOGIA ARREDO			ATTREZZATURE LUDICHE		
TIPOLOGIA	NUMERO	STATO	CODICE	GIOCO	CLASSE DI PERICOLO
Giochi	2	Buono	G8	Torre attrezzata	Nessuno
Panchine	5	Sostituire	G9	Trenino	Nessuno
Tavoli pic nic	1	Mediocre	S137	Panca tripla addominali	Basso
Cestini	1	Mediocre	S138	Parallele	Basso
Attr. Fitness	3	Mediocre	S139	Trave	Basso

Parco di via Lori Superficie (mq) 22.500
Via Lori - Località Marina di Pisa

Attrezzature in corso di:
 Sostituzione
 Manutenzione

- ALBERATURE:** (totale 95)
 -Pinus pinea 84
 -Quercus ilex 9
 -Pittosporum tobira 1
 -Olea europaea 1

COME ARRIVARE:
 in bus con linea extraurbana 10

PARCHEGGI:
 parcheggi liberi in via Lori e in via Milazzo

ORARIO:
 il parco è sempre accessibile

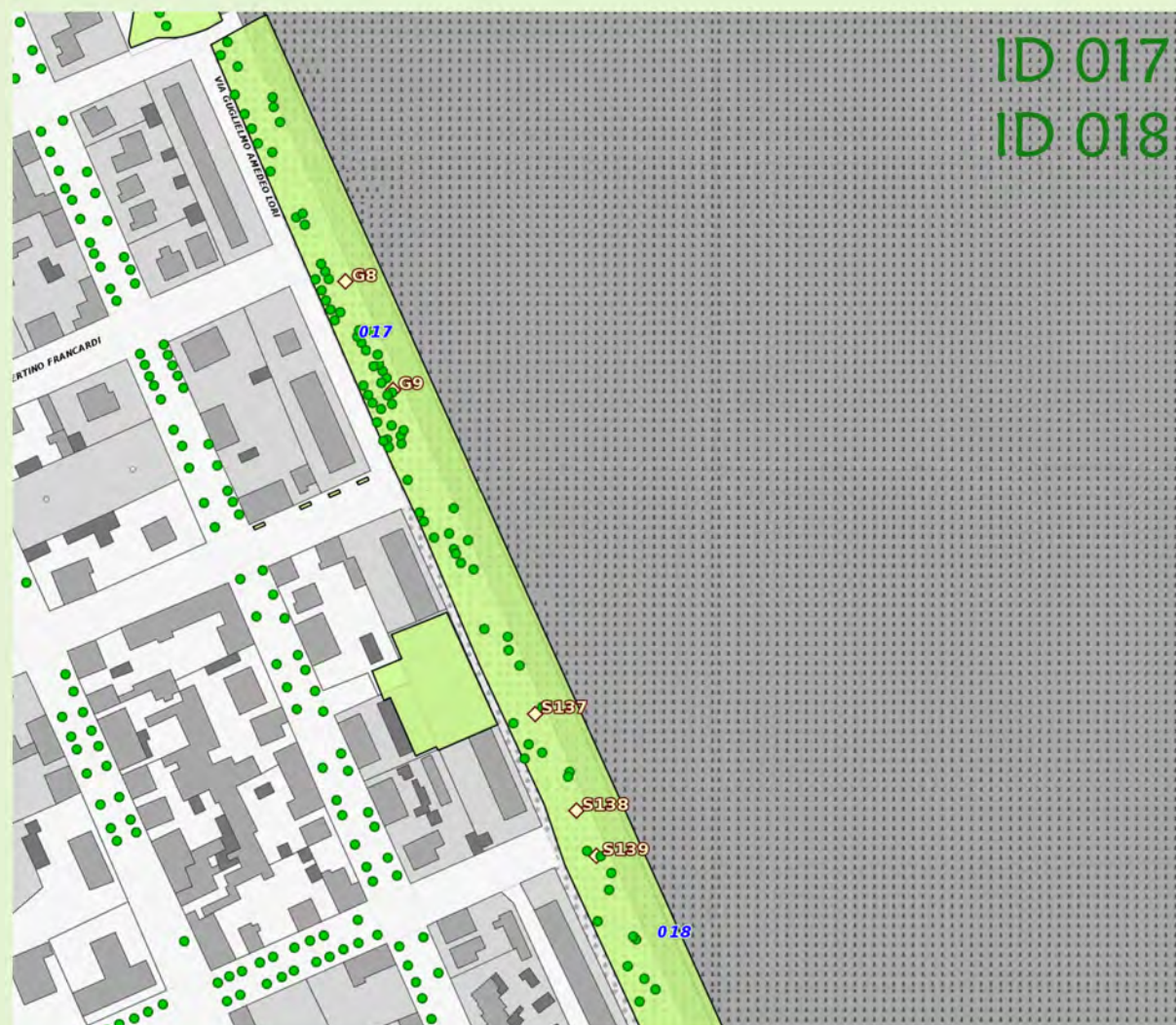



NATURA



RIPOSARE



DIVERTIMENTO



GIOCARE
2-5 ANNI



GIOCARE
5-12 ANNI



CONDIVIDERE



CULTURA



LEGGERE

TIPOLOGIA ARREDO			ATTREZZATURE LUDICHE		
TIPOLOGIA	NUMERO	STATO	CODICE	GIOCO	CLASSE DI PERICOLO
Giochi	3	Buono	G10	Altalena	Progetto nuovo parco
Panchine	6	Sufficiente			
Cestini	3	Sufficiente	G12	Torre scivolo	
Recinzione	Si	Buono			

Parco di via Ordine di S. Stefano

Via Ordine di S.Stefano - Località Marina di Pisa Superficie (mq) 1.025

Attrezzature in corso di:

- Sostituzione
- Manutenzione

ALBERATURE: (totale 33)
-Tamarix gallica 33

COME ARRIVARE:
in bus con linea extraurbana 10

P **PARCHEGGI:**
parcheggi liberi in via Ordine di S.Stefano

ORARIO:
il parco è sempre accessibile



Progetto Parco

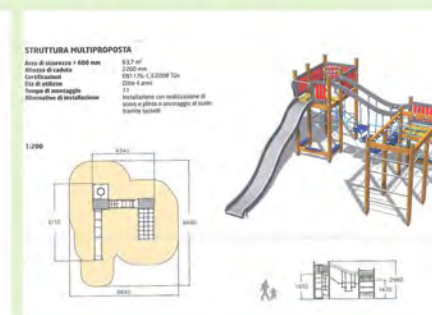
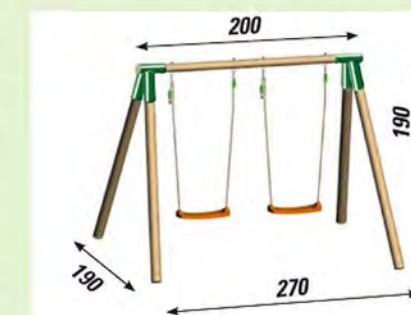



NATURA



RIPOSARE



MUOVERSI



SVAGARSI



DIVERTIMENTO



GIOCARRE
2-5 ANNI



GIOCARRE
5-12 ANNI



CULTURA



LEGGERE



AGRICOLTURA



OSSERVARE



CONDIVIDERE



AREA FITNESS



CORRERE

TIPOLOGIA ARREDO			ATTREZZATURE LUDICHE		
TIPOLOGIA	NUMERO	STATO	CODICE	GIOCO	CLASSE DI PERICOLO
Giochi	4	Buono	G13	Altalena	Nessuno
Panchine	25	Mediocre	G14	Altalena cestello	Nessuno
Cestini	9	Mediocre	G15	Torre con scivolo	Nessuno
Attr.Ginniche	11	Buono	G16	Asta a bilico	Nessuno

Parco di viale del Tirreno Viale del Tirreno - Località Tirrenia

Superficie (mq) 11.500

Attrezzature in corso di:

- Sostituzione
- Manutenzione

- ALBERATURE:** (totale 395)
- Populus spp 4
 - Pittosporum tobira 42
 - Laurus nobilis 1
 - Quercus ilex 250
 - Pinus pinaster 8
 - Pinus pinea 24
 - Robinia pseudoacacia 41
 - Populus hybrida 7
 - Arbutus unedo 1
 - Populus alba 8
 - Juniperus spp 1
 - Alnus spp 7

COME ARRIVARE:
in bus con linea extraurbana 10

P **PARCHEGGI:**
parcheggi a pagamento in via Belvedere, Piazza Belvedere, via dei Fiori e in viale del Tirreno

ORARIO:
il parco è sempre accessibile





NATURA



RIPOSARE



MUOVERSI



SVAGARSI



DIVERTIMENTO



GIOCARRE
2-5 ANNI



GIOCARRE
5-12 ANNI



CULTURA



LEGGERE



AGRICOLTURA



OSSERVARE



CONDIVIDERE



AREA FITNESS



CORRERE

TIPOLOGIA ARREDO			ATTREZZATURE FITNESS	
TIPOLOGIA	NUMERO	STATO	GIOCO	CLASSE DI PERICOLO
Giochi	4	Buono	Swing	Nessuno
			Byke & Stepper	Basso
			Station	Nessuno
Panchine	25	Mediocre	Total hip	Basso
			Arm ritation	Basso
			Leg press	Basso
Cestini	9	Mediocre	Adductor/Abductor	Basso
			Roman c. + hyper.	Basso
			Double airwalker	Basso
Attr.Ginniche	11	Buono	Airwalker	Basso
			Stretching tower	Basso

Parco di viale del Tirreno
Viale del Tirreno - Località Tirrenia

Superficie (mq) 11.500

Attrezzature in corso di:
 Sostituzione
 Manutenzione

- ALBERATURE:** (totale 395)
- Populus spp 4
 - Pittosporum tobira 42
 - Laurus nobilis 1
 - Quercus ilex 250
 - Pinus pinaster 9
 - Pinus pinea 24
 - Robinia pseudoacacia 41
 - Populus hybrida 7
 - Arbutus unedo 1
 - Populus alba 8
 - Juniperus spp 1
 - Alnus spp 7

COME ARRIVARE:
in bus con linea extraurbana 10

PARCHEGGI:
parcheggi a pagamento in via Belvedere, Piazza Belvedere, via dei Fiori e in viale del Tirreno

ORARIO:
il parco è sempre accessibile





NATURA



RIPOSARE



MUOVERSI



SVAGARSI



DIVERTIMENTO



CONDIVIDERE



CULTURA



LEGGERE

TIPOLOGIA ARREDO		
TIPOLOGIA	NUMERO	STATO
Tav. pic nic	17	Buono
Cestini	19	Mediocre
Gazebo	4	Buono

Parco Viale del Tirreno Viale del Tirreno - Località Tirrenia

Superficie (mq) 11.000

Attrezzature in corso di:

- Sostituzione
- Manutenzione

ALBERATURE: (totale 125)
 -Pinus pinea 123
 -Platanus spp 1
 -Quercus ilex 1

COME ARRIVARE:
 in bus con linea extraurbana 10

PARCHEGGI:
 parcheggio a pagamento in Viale del Tirreno

ORARIO:
 il parco è sempre accessibile

PISTA CICLABILE:
 Raggiungibile con pista ciclabile (Viale del Tirreno)





NATURA



RIPOSARE



MUOVERSI



SVAGARSI



DIVERTIMENTO



CONDIVIDERE



CULTURA



LEGGERE



MEDITARE

TIPOLOGIA ARREDO

TIPOLOGIA	NUMERO	STATO
Tav. pic nic	3	Mediocre
Cestini	11	Mediocre

Parco di via Porcari Superficie (mq) 17.000
Via Porcari - Località Calambrone

Attrezzature in corso di:

- Sostituzione
- Manutenzione

ALBERATURE:
 -Pinus pinea

COME ARRIVARE:
 in bus con linea extraurbana 10

PARCHEGGI:
 possibilità di parcheggio in
 via dei Porcari

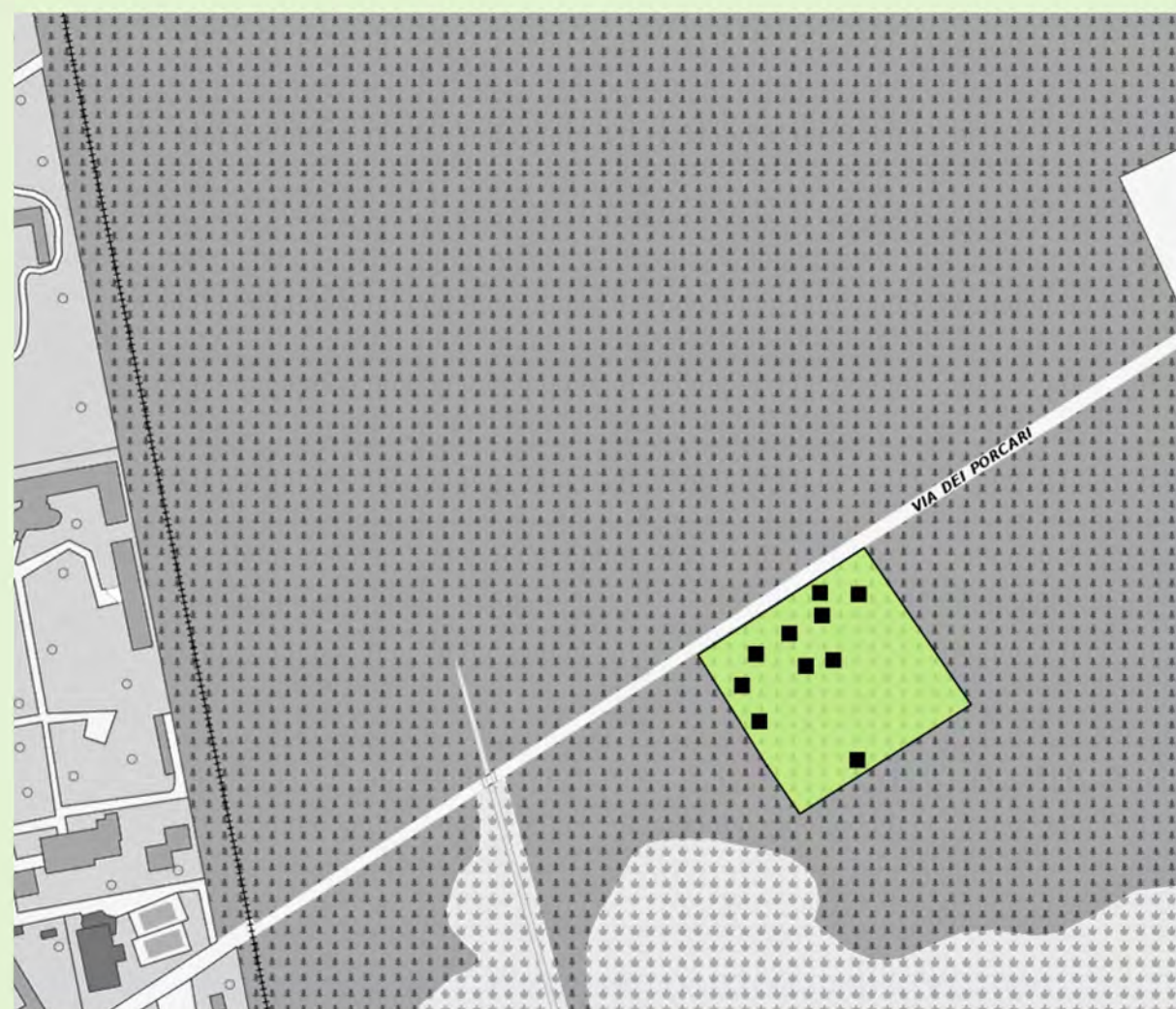
ORARIO:
 il parco è sempre accessibile



CTP 2

CEP

BARBARICINA

PORTA A MARE

S.ROSSORE

S.PIETRO

LA VETTOLA

SCHEDE

7a Via Don Baldan

7b Via Don Baldan

8 Via Sanzio

9 Via Giotto

10 Via Donizzetti

11 Via Rook

12 Via Isola di Giannutri

13 Via Livornese

14 Via Aldo Moro

15 Via Vivoli

16 Via Caduti del Lavoro

17 Via Galletti





NATURA



MUOVERSI



SVAGARSI



DIVERTIMENTO



GIOCARRE
2-5 ANNI



GIOCARRE
5-12 ANNI



CORRERE



CULTURA



LEGGERE



MEDITARE



AREA FITNESS

TIPOLOGIA ARREDO		
TIPOLOGIA	NUMERO	STATO
Giochi	7	Buono
Panchine	13	Mediocre
Attr.Ginniche	11	Buono
Cestini	3	Buono

ATTREZZATURE LUDICHE		
CODICE	GIOCO	CLASSE DI PERICOLO
G21	Molla singola	Nessuno
G22	Molla doppia	Nessuno
G17	Altalena	Nessuno
G18	Altalena cestello	Nessuno
G19	Asta con molla	Nessuno
G185	Scivolo	Basso
G23	Torri attrezzate	Nessuno

Parco di Via Don Baldan

Via Don Baldan - Quartiere CEP Superficie (mq) 14.000

Attrezzature in corso di:

- Sostituzione
- Manutenzione

- ALBERATURE:** (totale 64)
- Alnus glutinosa 14
 - Acer campestre 7
 - Populus nigra Italica 43

COME ARRIVARE:
in bus con linea urbana 5

P **PARCHEGGI:**
parcheggi liberi in via Don Baldan, via Tiziano Vecellio e in via Andrea Mantegna

ORARIO:
il parco è sempre accessibile

PISTA CICLABILE:
Raggiungibile con pista ciclabile (Via Tiziano Vecellio)

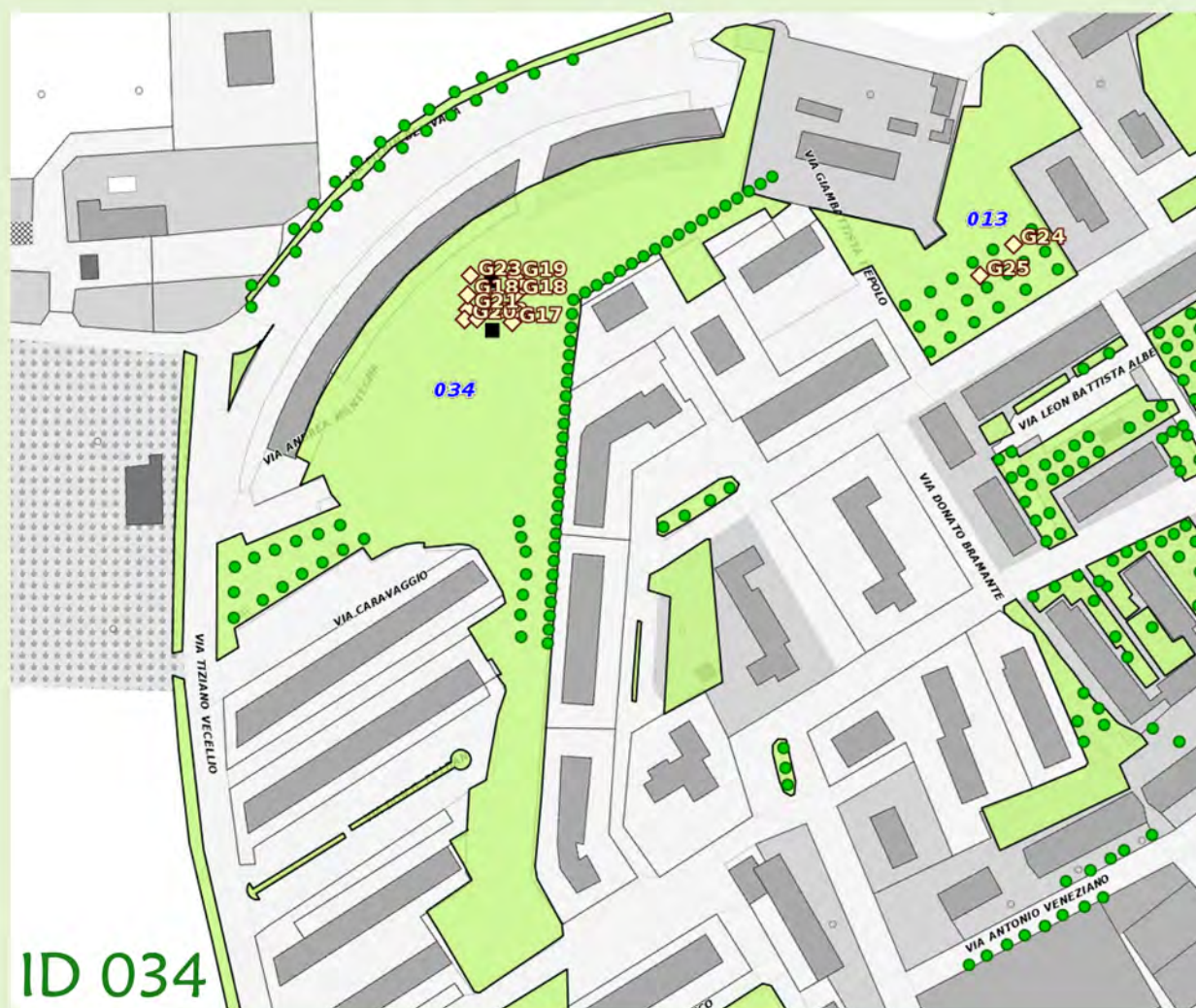

ID 034





NATURA



MUOVERSI



SVAGARSI



DIVERTIMENTO



GIOCARRE
2-5 ANNI



GIOCARRE
5-12 ANNI



CORRERE



CULTURA



LEGGERE



MEDITARE



AREA FITNESS

TIPOLOGIA ARREDO			ATTREZZATURE FITNESS	
TIPOLOGIA	NUMERO	STATO	GIOCO	CLASSE DI PERICOLO
Giochi	7	Buono	Twister	Nessuno
			Byke & Stepper	Nessuno
			Station	Nessuno
Panchine	13	Mediocre	Total hip	Nessuno
			Arm ritation	Nessuno
			Leg press	Nessuno
Attr.Ginniche	11	Buono	Adductor/Abductor	Nessuno
			Roman chair + hyperextencion	Nessuno
			Double airwalker	Nessuno
Cestini	3	Buono	Airwalker	Nessuno
			Stretching tower	Nessuno

Parco di Via Don Baldan

Superficie (mq) 14.000
Via Don Baldan / Via Vecellio - Quartiere CEP

Attrezzature in corso di:

- Sostituzione
- Manutenzione

ALBERATURE: (totale 64)
 -Alnus glutinosa 14
 -Acer campestre 7
 -Populus nigra Italica 43

COME ARRIVARE:
 in bus con linea urbana 5

P **PARCHEGGI:**
 parcheggi liberi in via Don Baldan, via Tiziano Vecellio e in via Andrea Mantegna

ORARIO:
 il parco è sempre accessibile

PISTA CICLABILE:
 Raggiungibile con pista ciclabile (Via Tiziano Vicellio)



ID 034





DIVERTIMENTO

GIOCARRE
5-12 ANNI

CONDIVIDERE

CULTURA

LEGGERE

MEDITARE

TIPOLOGIA ARREDO		
TIPOLOGIA	NUMERO	STATO
Giochi	2	Buono
Panchine	5	Mediocre
Cestini	2	Buono

ATTREZZATURE LUDICHE		
CODICE	GIOCO	CLASSE DI PERICOLO
G24	Altalena	Nessuno
G25	Torre scivolo	Nessuno

Parco di via Sanzio

Via Sanzio - Quartiere CEP Superficie (mq) 4.200

Attrezzature in corso di:
 Sostituzione
 Manutenzione

ALBERATURE: (totale 19)
-Platanus x acerifolia 19

COME ARRIVARE:
in bus con linea urbana 5

P **PARCHEGGI:**
possibilità di parcheggio in via Raffaello Sanzio

ORARIO:
il parco è sempre accessibile





NATURA



MUOVERSI



RIPOSARE



AREA CANI



DIVERTIMENTO



GIOCARE
2-5 ANNI



GIOCARE
6-12 ANNI



CULTURA



LEGGERE







MEDITARE

TIPOLOGIA ARREDO			ATTREZZATURE LUDICHE		
TIPOLOGIA	NUMERO	STATO	CODICE	GIOCO	CLASSE DI PERICOLO
Giochi	3	Buono	G27	Molla doppia	Nessuno
Panchine	10	Mediocre	G26	Altalena mista	Nessuno 
Cestini	2	Mediocre			
Area cani	Si	Mediocre	G28	Scivolo	Nessuno

Parco di via Giotto

Via Giotto - Quartiere CEP Superficie (mq) 4.200

 Attrezzature in corso di:
 Sostituzione 
 Manutenzione 

-  **ALBERATURE:** (totale 42)
- Pinus pinea 11
 - Quercus ilex 7
 - Tilia platyphyllos 17
 - Cupressus glabra 6
 - Phoenix canariensis Chabaud 1

 **COME ARRIVARE:**
in bus con linea urbana 5

 **PARCHEGGI:**
possibilità di parcheggio in via Michelangelo

 **ORARIO:**
il parco è sempre accessibile



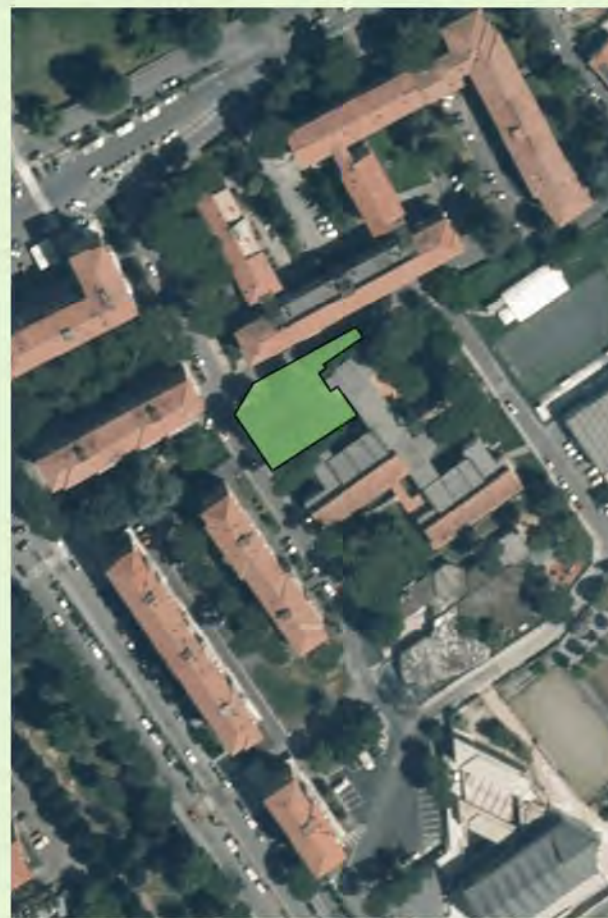

NATURA



RIPOSARE



DIVERTIMENTO



GIOCCARE
2-5 ANNI



GIOCCARE
5-12 ANNI



CULTURA



LEGGERE



MEDITARE

TIPOLOGIA ARREDO			ATTREZZATURE LUDICHE		
TIPOLOGIA	NUMERO	STATO	CODICE	GIOCO	CLASSE DI PERICOLO
Giochi	3	Buono	G29	Altalena mista	Nessuno
Panchine	2	Pessimo	G35	Scivolo	Nessuno
Cestini	2	Mediocre			
Recinzione	Si	Buono	G34	Molla singola	Nessuno

Parco di via Donizzetti

Via Donizzetti - Quartiere CEP

Superficie (mq) 800

Attrezzature in corso di:

- Sostituzione
- Manutenzione

- ALBERATURE:** (totale 42)
- Pinus pinea 11
 - Quercus ilex 7
 - Tilia platyphyllos 17
 - Cupressus glabra 6
 - Phoenix canariensis Chabaud 1

COME ARRIVARE:
in bus con linea urbana 5

P **PARCHEGGI:**
possibilità di parcheggio in via Michelangelo

ORARIO:
il parco è sempre accessibile





DIVERTIMENTO

GIOCARRE
2-5 ANNIGIOCARRE
5-12 ANNI

CULTURA



LEGGERE



MEDITARE

TIPOLOGIA ARREDO			ATTREZZATURE LUDICHE		
TIPOLOGIA	NUMERO	STATO	CODICE	GIOCO	CLASSE DI PERICOLO
Giochi	2	Buono	G36	Scivolo	Nessuno
Panchine	4	Mediocre			
Cestini	2	Mediocre	G37	Molla singola	Nessuno

Parco di via Rook

Superficie (mq) 750
Via Rook - Quartiere Barbaricina

Attrezzature in corso di:

- Sostituzione
- Manutenzione

 **ALBERATURE:** (totale 3)
-Pinus pinea 3

 **COME ARRIVARE:**
in bus con linea urbana 6

P **PARCHEGGI:**
possibilità di parcheggio in via Tommaso Rook, via del Capannone e via delle Lenze

 **ORARIO:**
il parco è sempre accessibile

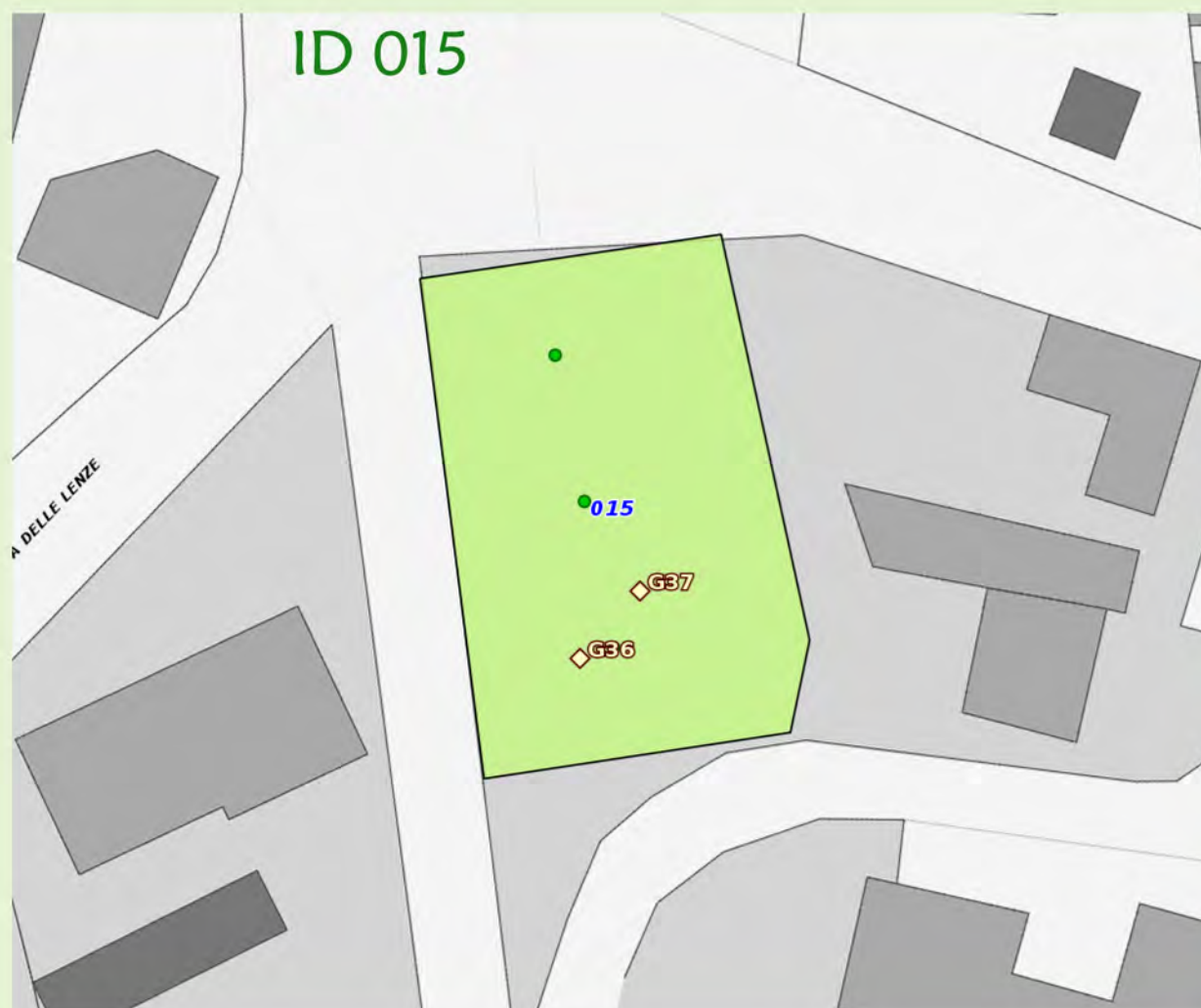



NATURA



RIPOSARE



DIVERTIMENTO



GIOCARRE
2-5 ANNI



GIOCARRE
5-12 ANNI



CULTURA



LEGGERE



MEDITARE

TIPOLOGIA ARREDO			ATTREZZATURE LUDICHE		
TIPOLOGIA	NUMERO	STATO	CODICE	GIOCO	CLASSE DI PERICOLO
Giochi	4	Buono	G42	Scivolo	Nessuno
Panchine	4	Mediocre	G39	Altalena	Basso
Tav. pic nic	1	Sufficiente	G40	Altalena cestello	Basso
Cestini	1	Mediocre		Molla singola	Nessuno
Recinzione	Si	Buono			

Parco di Via Isola di Giannutri

Via Isola di Giannutri - Località La Vettola Superficie (mq) 950

Attrezzature in corso di:
 Sostituzione
 Manutenzione

ALBERATURE: (totale 10)
-Robinia pseudoacacia 10

COME ARRIVARE:
in bus con linea urbana 6, 21.
Con linea extraurbana 10

PARCHEGGI:
parcheggi liberi in via Isola di
Giannutri

ORARIO:
il parco è sempre accessibile

PISTA CICLABILE:
Raggiungibile con pista ciclabile
(Via Livornese/Via Isola di
Giannutri)



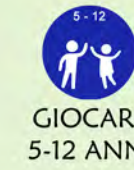

TIPOLOGIA ARREDO			ATTREZZATURE LUDICHE		
TIPOLOGIA	NUMERO	STATO	CODICE	GIOCO	CLASSE DI PERICOLO
Giochi	4	Buono	G189	Mini tunnel	Nessuno
Fontane	Si	Buono	G187	Mini scivolo	Nessuno
Cestini	2	Buono	G188	Altalena cestello	Nessuno
Recinzione	Si	Sufficiente	G190	Dondolo ruota	Nessuno
Irrigazione	Si	Buono			
Illuminaz.fotovoltaica	Si	Buono			
Pergolati	Si	Buono			

Parco di via Livornese - Parco di Santa Lucia

Via Livornese - Località La Vettola

Superficie (mq) 1.200

Attrezzature in corso di:

- Sostituzione
- Manutenzione

ALBERATURE: (totale 15)
-Populus Italia 15

COME ARRIVARE:
in bus con linea urbana 10

P PARCHEGGI:
possibilità di parcheggio in via Livornese

ORARIO:
il parco è sempre accessibile



ID 016





NATURA



MUOVERSI



SVAGARSI



AREA CANI



DIVERTIMENTO



CONDIVIDERE

GIOCARRE
2-5 ANNIGIOCARRE
5-12 ANNI

TIPOLOGIA ARREDO			ATTREZZATURE LUDICHE		
TIPOLOGIA	NUMERO	STATO	CODICE	GIOCO	CLASSE DI PERICOLO
Giochi	3	Buono	G47	Molla doppia	Nessuno 
Panchine	4	Mediocre			
Cestini	3	Mediocre	G48	Scivolo	Nessuno
Fontane	Si	Buono			
Area cani	Si	Sufficiente	G45	Altalena cestello	Nessuno

Parco di via Aldo Moro

Superficie (mq) 10.000

Via Aldo Moro - Quartiere Porta a Mare

 Attrezzature in corso di:
 Sostituzione 
 Manutenzione 



ALBERATURE: (totale 94)

- Acer negundo 10
- Platanus x acerifolia 7
- Acacia dealbata 1
- Abies alba 3
- Ligustrum vulgare 6
- Pinus pinea 53
- Mespilus germanica 1
- Robinia pseudoacacia 10
- Salix babylonica 1
- Olea europaea 1
- Phoenix canariensis Chabaud 1



COME ARRIVARE:

in bus con linea urbana 6 e 21,
 linea extraurbana 10



PARCHEGGI:

possibilità di parcheggio in via
 Aldo Moro e in via Giovanni
 Balduccio



ORARIO:

il parco è sempre accessibile



PISTA CICLABILE:

Raggiungibile con pista ciclabile
 (Via Livornese/Via Conte Fazio)





NATURA



MUOVERSI



SVAGARSI



DIVERTIMENTO



AREA SKATE



CULTURA



LEGGERE

TIPOLOGIA ARREDO		
TIPOLOGIA	NUMERO	STATO
Panchine	7	Mediocre
Cestini	4	Mediocre
Skateboard	Si	Sufficiente

Parco di Via Vivoli Superficie (mq) 10.800
Via Vivoli - Quartiere Porta a Mare

□ Attrezzature in corso di:
 Sostituzione
 Manutenzione



ALBERATURE: (totale 86)

- Tilia platyphyllos 38
- Platanus x acerifolia 7
- Morus spp 8
- Morus nigra 7
- Pinus pinea 15
- Lagerstroemia indica 10
- Ligustrum vulgare 1



COME ARRIVARE:

in bus con linea extraurbana 10 e con linea urbana 6 e 21



PARCHEGGI:

possibilità di parcheggio in via Sandro Pertini



ORARIO:

il parco è sempre accessibile



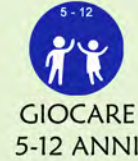
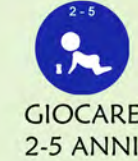

TIPOLOGIA ARREDO		
TIPOLOGIA	NUMERO	STATO
Giochi	5	Buono
Cestini	7	Buono
Panchine	7	Buono
Irrigazione	Si	Buono

ATTREZZATURE LUDICHE	
GIOCO	CLASSE DI PERICOLO
Altalena	Nessuno
Altalena	Nessuno
Molla tre posti	Nessuno
Giostrina	Nessuno
Torretta a scivolo	Nessuno

Parco di Via Caduti del Lavoro

Superficie (mq) 5.700

Via Caduti del Lavoro - Quartiere Barbaricina

Attrezzature in corso di:

- Sostituzione
- Manutenzione

ALBERATURE: (totale 29)
 -Acer platanoides 14
 -Celtis australis 7
 -Fraxinus 7
 -Eucalyptus 1

COME ARRIVARE:
 in bus con linea urbana 6

PARCHEGGI:
 parcheggi liberi in via Caduti del Lavoro

ORARIO:
 il parco è sempre accessibile





NATURA



SVAGARSI



RIPOSARE



CULTURA



LEGGERE



DIVERTIMENTO



GIOCARE
5-12 ANNI



CONDIVIDERE



SALTARE

TIPOLOGIA ARREDO			ATTREZZATURE LUDICHE	
TIPOLOGIA	NUMERO	STATO	GIOCO	CLASSE DI PERICOLO
Giochi	2	Buono	Altalena	Nessuno
Cestini	5	Buono		
Panchine	7	Buono	Scivolo	Nessuno

Parco di via Galletti

Superficie (mq) 4.935
Via Galletti - Quartiere Barbaricina

Attrezzature in corso di:

- Sostituzione
- Manutenzione

ALBERATURE: (totale 34)
-Acer 22
-Quercus ilex 12

COME ARRIVARE:
in bus con linea urbana 5, 6 e 21

P **PARCHEGGI:**
parcheggi liberi in via Ranieri Galletti Traversa A

ORARIO:
il parco è sempre accessibile





CTP 3

PUTIGNANO
RIGLIONE
ORATOIO
COLTANO
LE RENE
OSPEDALETTO
S.ERMETE

SCHEDA

- 18a Via Malatesta
- 18b Via Malatesta
- 19 Via Fonda
- 20 Via Ximenes
- 21 Via Palazzi
- 22 Via Bandi
- 23 Via Sirtori
- 24 Via Le Rene
- 25 Via Lavaggi

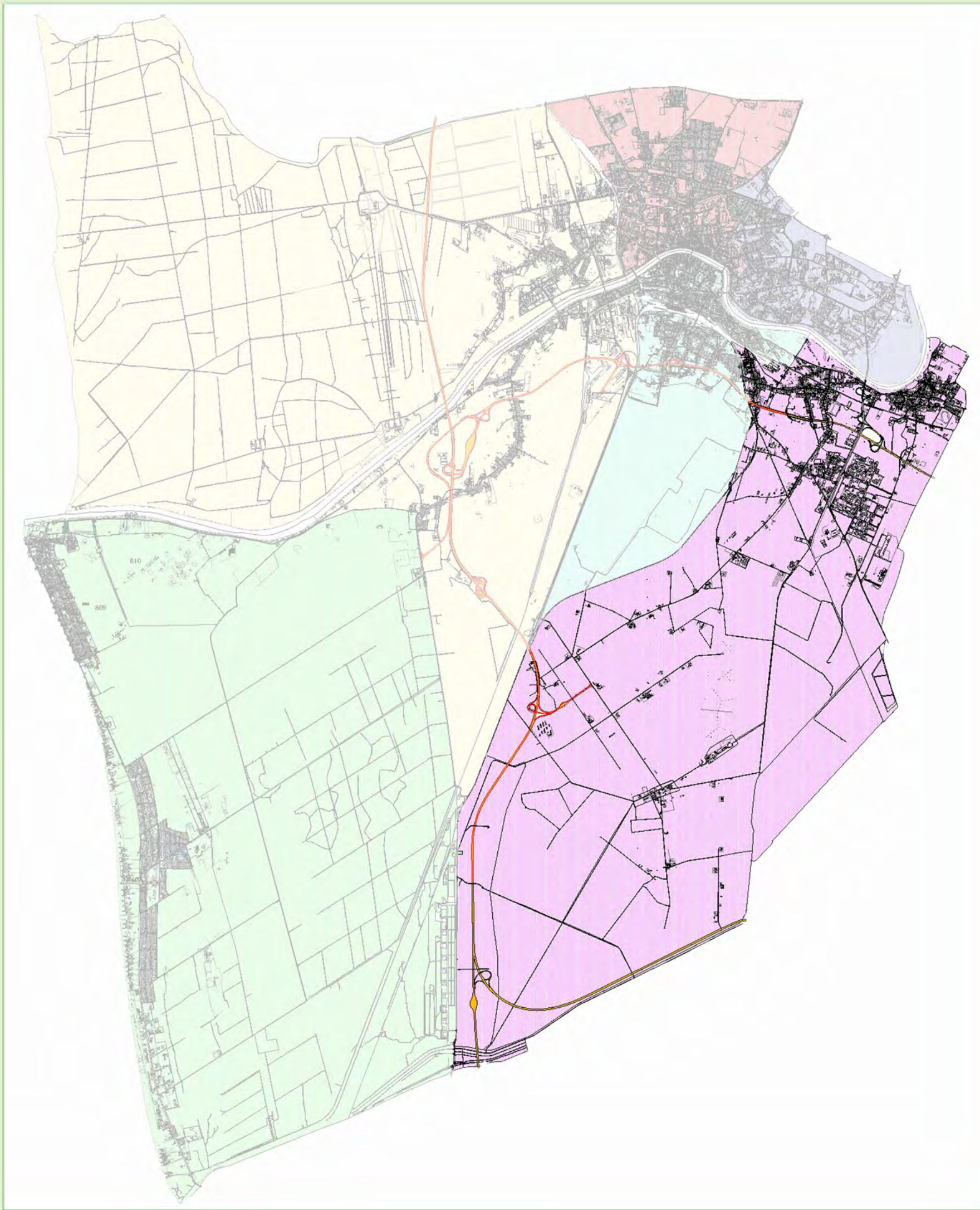

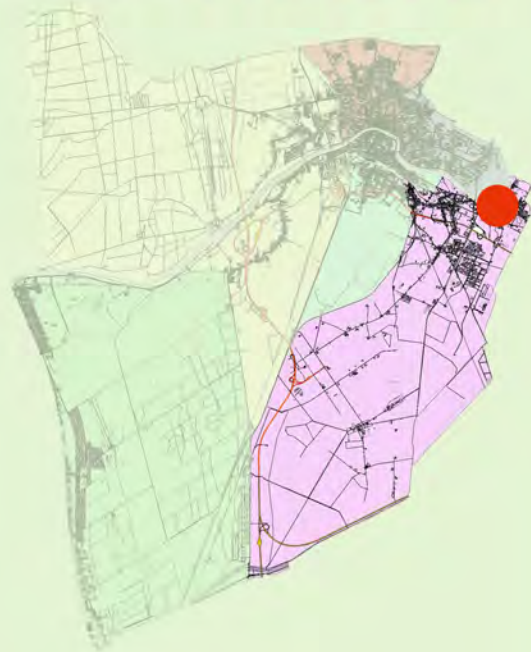

NATURA



MUOVERSI



SVAGARSI



RIPOSARE



DIVERTIMENTO



GIOCARRE
2-5 ANNI



GIOCARRE
5-12 ANNI



CULTURA



LEGGERE



MEDITARE



CORRERE



CONDIVIDERE



AREA FITNESS

TIPOLOGIA ARREDO			ATTREZZATURE LUDICHE		
TIPOLOGIA	NUMERO	STATO	CODICE	GIOCO	CLASSE DI PERICOLO
Giochi	5	Buono	G52	Molla doppia	Nessuno
Cestini	6	Buono	G54	Scivolo	Nessuno
Panchine	3	Sufficiente	G49	Altalena	Nessuno
Tav. pic nic	3	Sufficiente	G50	Altalena cestello	Nessuno
Att. Fitness	11	Buono	G53	Molla doppia	Nessuno

Parco di via Malatesta

Superficie (mq) 9.400

Via Malatesta - Località Riglione

Attrezzature in corso di:

- Sostituzione
- Manutenzione

ALBERATURE: (totale 12)
 -Cedrus libani 5
 -Pinus pinea 7

COME ARRIVARE:
 in bus con linea extraurbana 150, 160 e 190

PARCHEGGI:
 parcheggi liberi in via Fiorentina

ORARIO:
 il parco è sempre accessibile

ID 018



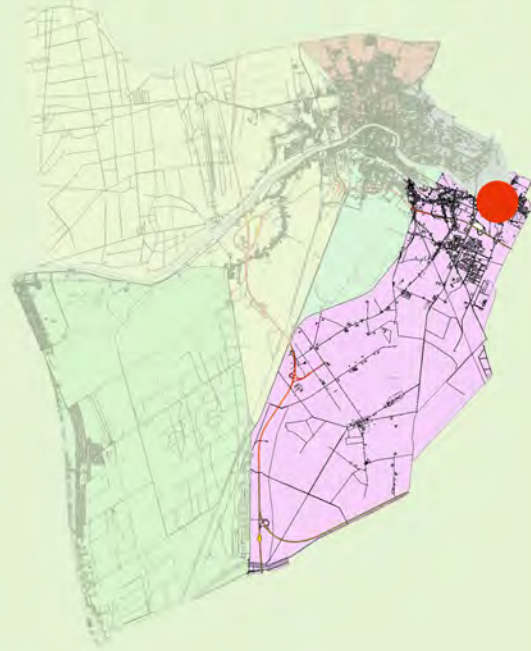

NATURA



MUOVERSI



SVAGARSI



RIPOSARE



DIVERTIMENTO



GIOCARRE
2-5 ANNI



GIOCARRE
5-12 ANNI



CULTURA



LEGGERE



MEDITARE



CORRERE



CONDIVIDERE



AREA FITNESS

TIPOLOGIA ARREDO			ATTREZZATURE FITNESS	
TIPOLOGIA	NUMERO	STATO	GIOCO	CLASSE DI PERICOLO
Giochi	5	Buono	Twister	Nessuno
Cestini	6	Buono	Byke & Stepper	Nessuno
Panchine	3	Sufficiente	Station	Nessuno
Tav. pic nic	3	Sufficiente	Total hip	Nessuno
Att. Fitness	11	Buono	Arm ritation	Nessuno
			Leg press	Nessuno
			Adductor/Abductor	Nessuno
			Roman c. + hyper.	Nessuno
			Double airwalker	Nessuno
			Airwalker	Nessuno
			Stretching tower	Nessuno

Parco di via Malatesta Via Malatesta - Località Riglione

Superficie (mq) 9.400

Attrezzature in corso di:

- Sostituzione
- Manutenzione

ALBERATURE: (totale 12)
 -Cedrus libani 5
 -Pinus pinea 7

COME ARRIVARE:
 in bus con linea extraurbana 150,
 160 e 190

PARCHEGGI:
 parcheggi liberi in via Fiorentina

ORARIO:
 il parco è sempre accessibile

ID 018

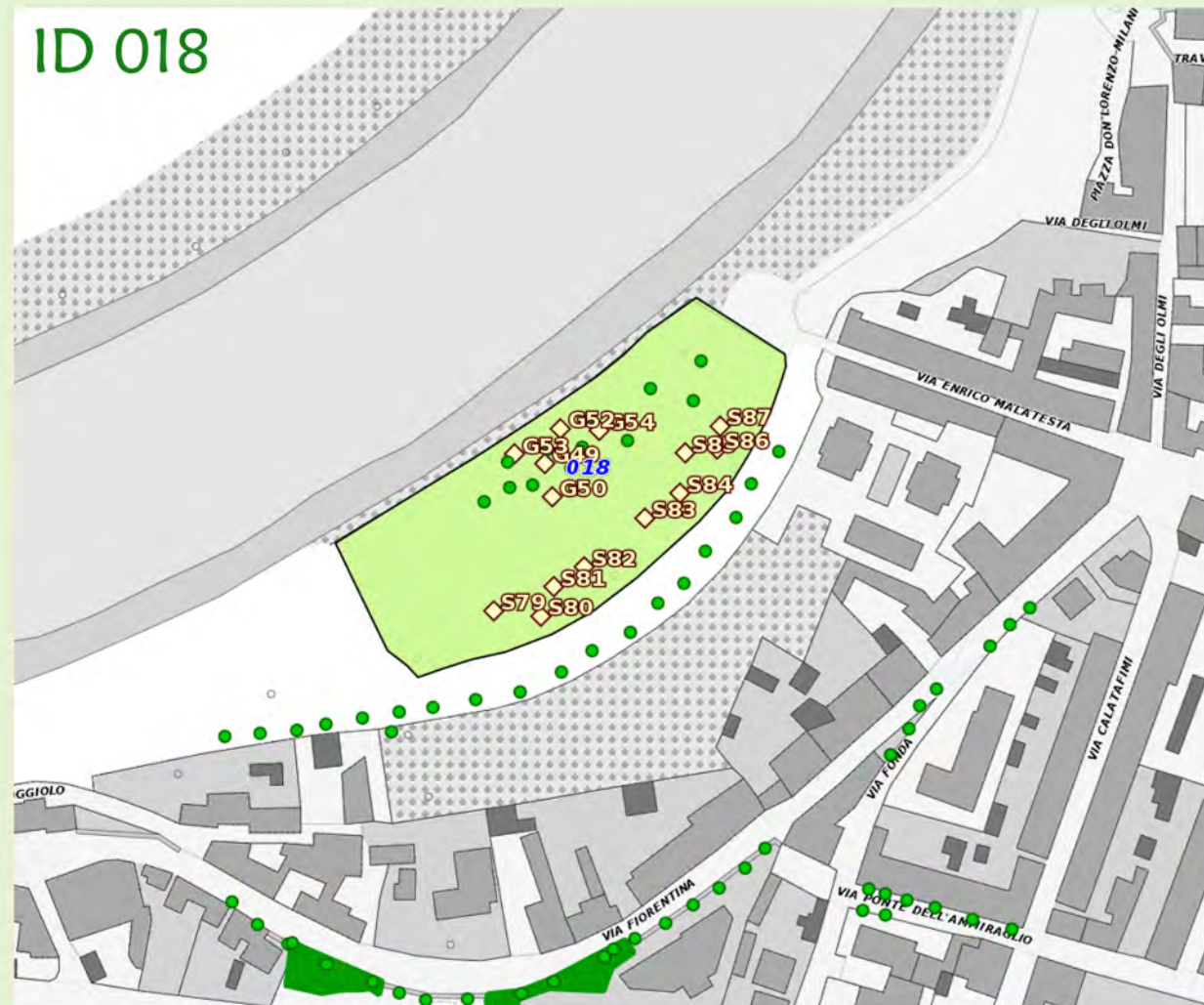



NATURA



RIPOSARE



DIVERTIMENTO

GIOCARÉ
2-5 ANNIGIOCARÉ
5-12 ANNI

CONDIVIDERE

TIPOLOGIA ARREDO			ATTREZZATURE LUDICHE		
TIPOLOGIA	NUMERO	STATO	CODICE	GIOCO	CLASSE DI PERICOLO
Giochi	5	Buono	G58	Molla singola	Nessuno
Cestini	3	Mediocre	G59	Giostrina	Nessuno
Panchine	8	Mediocre	G57	Asta a bilico	Basso
Tav. pic nic	1	Sufficiente	G55	Altalena	Nessuno
			G56	Altalena cestello	Nessuno 

Parco di Via Fonda Superficie (mq) 1.050

Via Fonda - Località Oratoio

 Attrezzature in corso di:
 Sostituzione 
 Manutenzione 

 **ALBERATURE:** (totale 14)
 -Pinus pinea 12
 -Tilia platyphyllos 2

 **COME ARRIVARE:**
 in bus con linea 150, 160 e 190

P **PARCHEGGI:**
 possibilità di parcheggio in via Fonda

 **ORARIO:**
 il parco è sempre accessibile

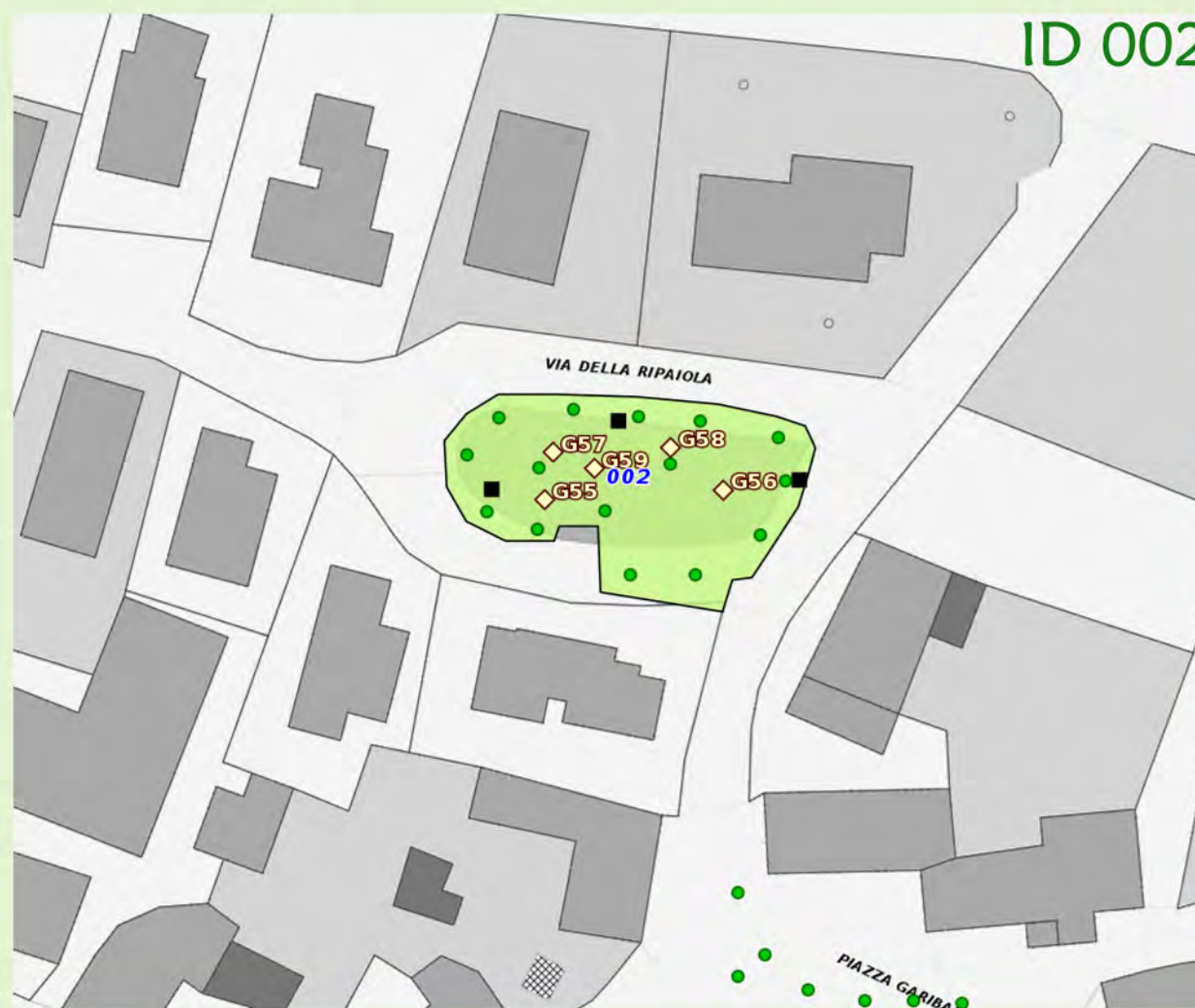

ID 002



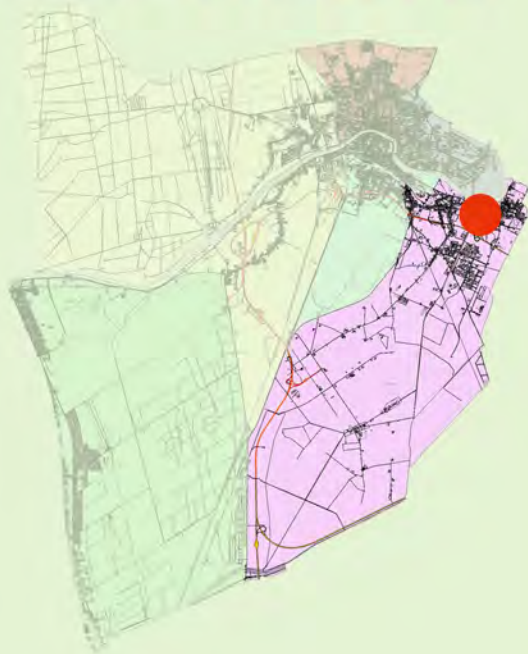

NATURA



RIPOSARE



DIVERTIMENTO

GIOCARRE
2-5 ANNIGIOCARRE
5-12 ANNI

CULTURA



LEGGERE

TIPOLOGIA ARREDO			ATTREZZATURE LUDICHE		
TIPOLOGIA	NUMERO	STATO	CODICE	GIOCO	CLASSE DI PERICOLO
Giochi	1	Buono	G63	Scivolo	Nessuno
Cestini	2	Mediocre			
Panchine	1	Buono			
Recinzione	Si	Mediocre			

Parco di via Ximenes

Superficie (mq) 1.500

Via Ximenes - Località Putignano

Attrezzature in corso di:
 Sostituzione
 Manutenzione

 **ALBERATURE:** (totale 17)
 -Platanus occidentalis 15
 -Cedrus atlantica 2

 **COME ARRIVARE:**
 in bus con linea urbana 5, 8

P **PARCHEGGI:**
 parcheggi liberi in via Padre Ximenes Leonardo

 **ORARIO:**
 il parco è sempre accessibile



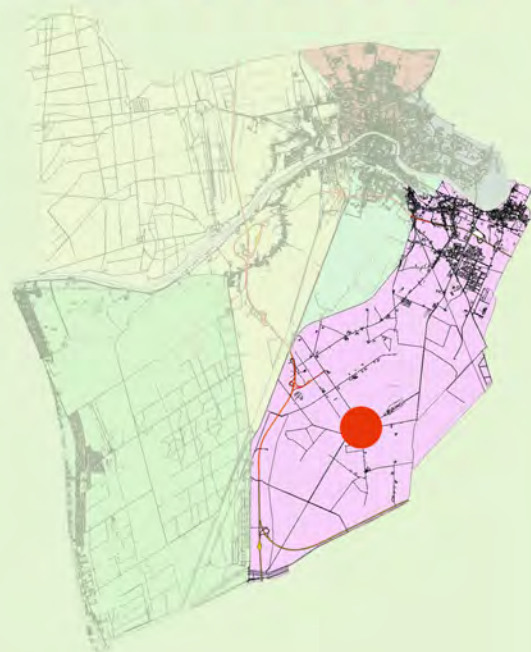

TIPOLOGIA ARREDO			ATTREZZATURE LUDICHE		
TIPOLOGIA	NUMERO	STATO	CODICE	GIOCO	CLASSE DI PERICOLO
Giochi	3	Buono	G82	Altalena cestelli	Nessuno
Cestini	2	Mediocre	G81	Molla singola	Basso
Tav. pic nic	3	Mediocre	G79	Altalena	Nessuno

Parco di via Palazzi - Villa Medicea
Via Palazzi - Località Coltano

Superficie (mq) 2.500

Attrezzature in corso di:
 Sostituzione
 Manutenzione

- ALBERATURE:** (totale 10)
- Tilia platyphyllos 6
 - Robinia pseudoacacia 1
 - Cedrus libani 2
 - Fraxinus 1

COME ARRIVARE:
in bus con linea urbana 8

P **PARCHEGGI:**
possibilità di parcheggio in via Palazzi

ORARIO:
il parco è sempre accessibile

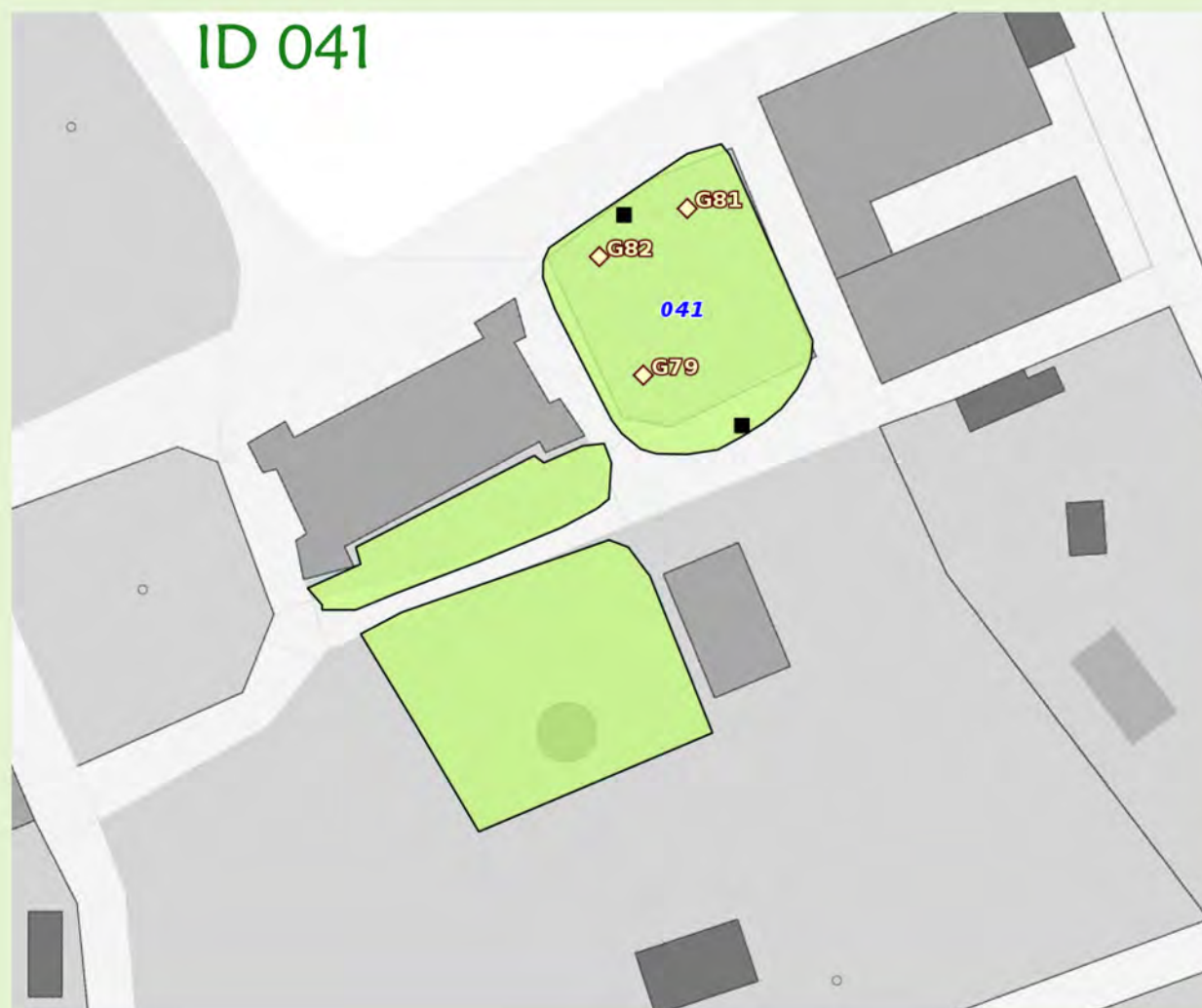

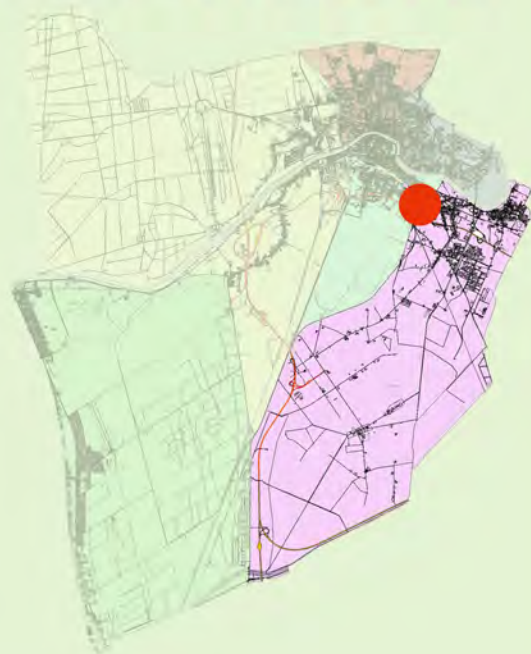

NATURA



SVAGARSI



RIPOSARE



MUOVERSI



AREA CANI



DIVERTIMENTO



GIOCARRE
2-5 ANNI



GIOCARRE
5-12 ANNI



CULTURA



LEGGERE



AGRICOLTURA



IMPARARE





CONDIVIDERE





CORRERE

TIPOLOGIA ARREDO			ATTREZZATURE LUDICHE		
TIPOLOGIA	NUMERO	STATO	CODICE	GIOCO	CLASSE DI PERICOLO
Giochi	3	Buono	G67	Altalena	Nessuno 
Cestini	3	Mediocre			
Panchine	7	Mediocre	G70	Scivolo	Nessuno 
Recinzione	Si	Sufficiente			
Area cani	Si	Buono	G69	Molla singola	Nessuno

Parco di via Bandi Superficie (mq) 1.050
Via Bandi - Quartiere S.Ermete

 Attrezzature in corso di:
 Sostituzione 
 Manutenzione 

-  **ALBERATURE:** (totale 41)
- Liquidambar styraciflua 2
 - Cedrus libani 1
 - Abies alba 10
 - Acer platanoides 1
 - Pinus pinea 21
 - Quercus rubra 1
 - Quercus spp 2
 - Ulmus minor Miller 3

 **COME ARRIVARE:**
in bus con linea urbana 5, 8, 12, 16. Con linea extraurbana 50

 **PARCHEGGI:**
possibilità di parcheggio in via Bandi, parcheggi liberi in via Libero Raglianti

 **ORARIO:**
il parco è sempre accessibile



ID 027
ID 004



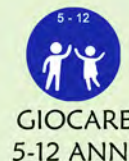
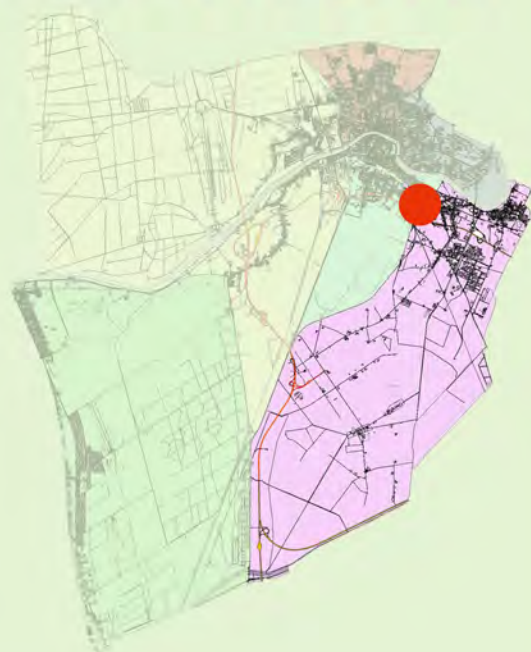

TIPOLOGIA ARREDO			ATTREZZATURE LUDICHE		
TIPOLOGIA	NUMERO	STATO	CODICE	GIOCO	CLASSE DI PERICOLO
Giochi	1	Buono			
Cestini	6	Mediocre	G78	Scivolo	Nessuno 
Panchine	10	Mediocre			

Parco di via Sirtori

Superficie (mq) 3.300

Via Sirtori - Quartiere S. Ermete

 Attrezzature in corso di:

- Sostituzione
- Manutenzione 

 **ALBERATURE:** (totale 45)
 -Pinus pinea 22
 -Robinia pseudoacacia 23

 **COME ARRIVARE:**
 in bus con linea urbana 5, 8, 12, 16. Con linea extraurbana 50

P **PARCHEGGI:**
 possibilità di parcheggio in via Giuseppe Sirtori e parcheggi liberi in via Emilia

 **ORARIO:**
 il parco è sempre accessibile





PISA PARCHI

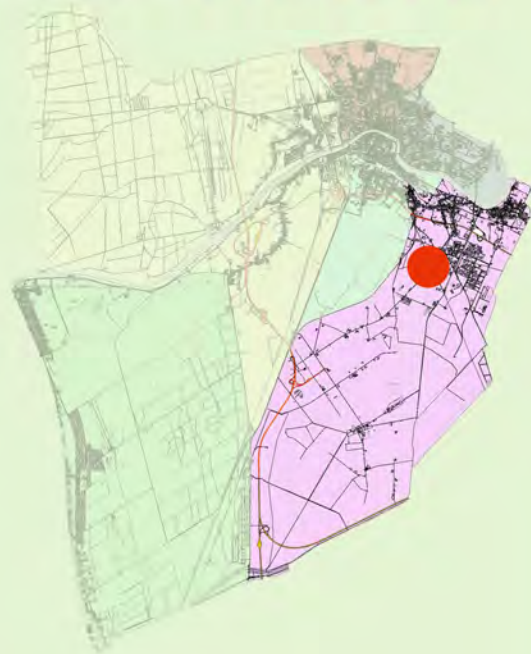

NATURA

PROGETTO



AREA CANI



CULTURA



LEGGERE



DIVERTIMENTO

GIOCCARE
2-5 ANNIGIOCCARE
5-12 ANNI

TIPOLOGIA ARREDO			ATTREZZATURE LUDICHE	
TIPOLOGIA	NUMERO	STATO	GIOCO	CLASSE DI PERICOLO
Giochi	3	Buono	Giostra cavallini	Nessuno
Cestini	2	Buono	Torre con scivolo	Nessuno
Panchine	4	Buono	Altalena	Nessuno
Recinzione	Si	Buono		

Parco di via Le Rene

Via Le Rene - Località Ospedaletto

Superficie (mq) 1.100

Attrezzature in corso di: Sostituzione
Manutenzione

 **ALBERATURE:** (totale 6)
-Liquidambar 6

 **COME ARRIVARE:**
in bus con linea urbana 8

P **PARCHEGGI:**
possibilità di parcheggio in via Benedettini

 **ORARIO:**
il parco è sempre accessibile

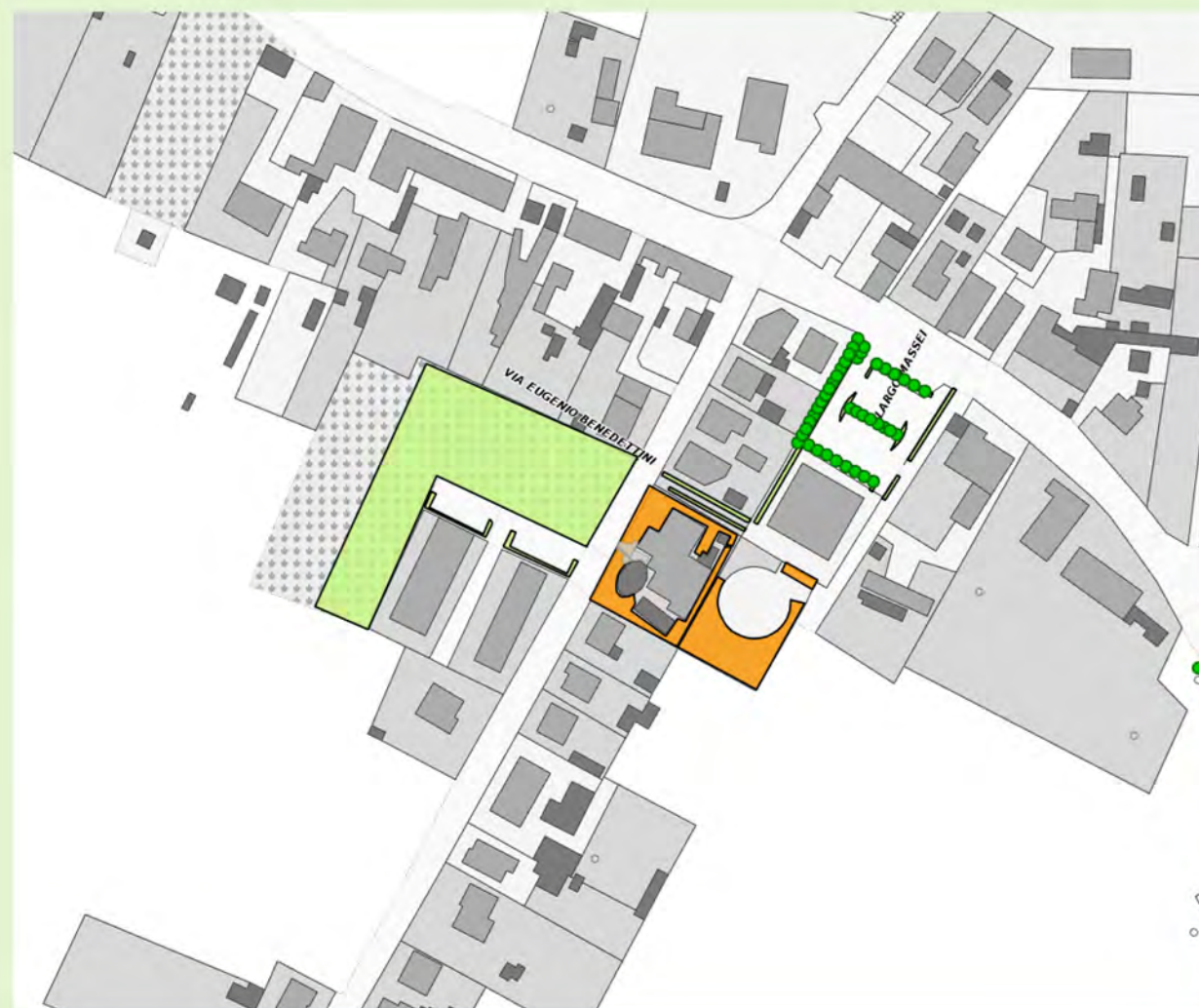



PISA PARCHI

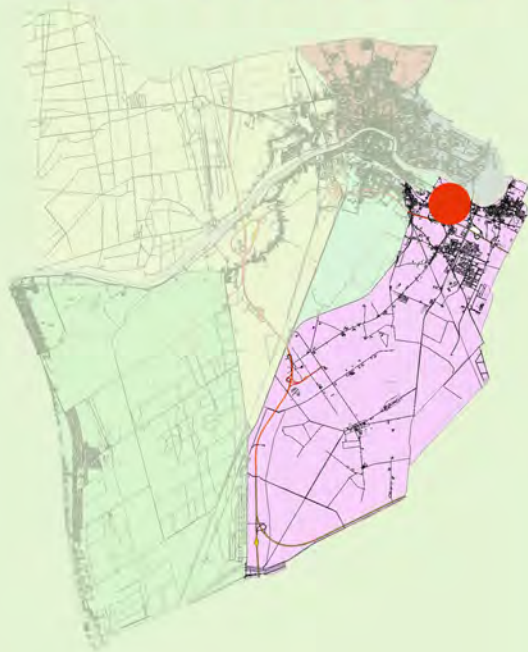

NATURA



MUOVERSI



SVAGARSI



RIPOSARE



DIVERTIMENTO

GIOCARRE
2-5 ANNIGIOCARRE
5-12 ANNI

CULTURA



LEGGERE



PARCO INCLUSIVO



CONDIVIDERE

TIPOLOGIA ARREDO			ATTREZZATURE LUDICHE	
TIPOLOGIA	NUMERO	STATO	GIOCO	CLASSE DI PERICOLO
Giochi	8	Buono	Molla singola	Nessuno
			Molla singola	Nessuno
			Molla singola	Nessuno
Cestini	5	Buono	Giostrina	Nessuno
			Scivolo	Nessuno
			Altalena	Nessuno
Panchine	14	Buono	Trenino	Nessuno
			Telefono senza fili	Nessuno

Parco di via Lavaggi Superficie (mq) 4.030 Via Lavaggi - Località Riglione

Attrezzature in corso di:

- Sostituzione
- Manutenzione



ALBERATURE: (totale 51)

- Quercus 5
- Acer 3
- Robinia pseudoacacia 26
- Celtis australis 7
- Tilia platyphyllos 7
- Cercis siliquastrum 3



COME ARRIVARE:

in bus con linea extraurbana 280, 160 e 190



PARCHEGGI:

parcheggi liberi in via Emilia Bosco in Palazzi Trivelli e in via Francesco Lavaggi



ORARIO:

il parco è sempre accessibile





CTP 4

S.GIUSTO
S.MARCO
PORTA FIORENTINA
S.MARTINO
S.ANTONIO
LA CELLA

SCHEDA

- 26 Giardino Scotto
- 27 Parco SS.Cosma e Damiano
- 28 Largo Balbo Cesare
- 29 Via Depretis
- 30 Via Monterosa
- 31 Via F.lli Antoni
- 32 Via di Piaggetta
- 33 Via Pardi

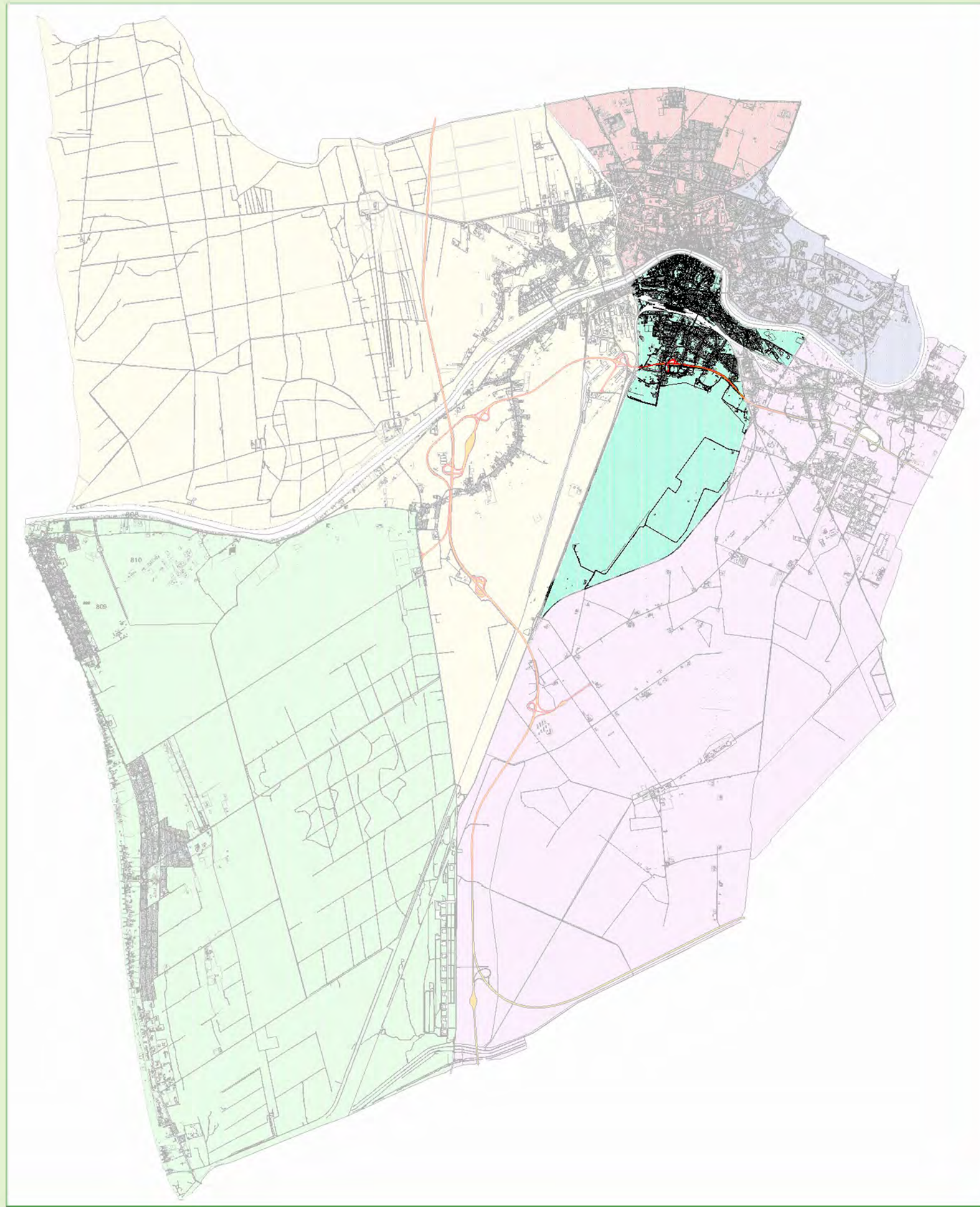



TIPOLOGIA ARREDO			ATTREZZATURE LUDICHE		
TIPOLOGIA	NUMERO	STATO	CODICE	GIOCO	CLASSE DI PERICOLO
Giochi	8	Buono	G97	Luna ruotante	Nessuno
Fontane	3	Sufficiente	G96	Giostra	Nessuno
Cestini	16	Buono	G181	Scivolo mini	Nessuno
Panchine	24	Buono	G183	Altalena mini	Nessuno
Recinzione	Si	Buono	G182	Casetta	Nessuno
Gazebi	2	Buono	G98	Pertica	Nessuno
			G99	Tappeto elastico	Nessuno
			G95	Altalene	Nessuno

Parco Giardino Scotto

Via Lungarno Leonardo Fibonacci - Quartiere S.Martino

Superficie (mq) 6.000

Attrezzature in corso di:

- Sostituzione
- Manutenzione

- ALBERATURE:** (totale 64)
- Quercus ilex 39 / robur 1
 - Pinus pinea 2 / nigra 1 / halepensis 1
 - Ostrya carpinifolia 1
 - Tilia spp 1
 - Platanus x acerifolia 8
 - Trachycarpus fortunei 1
 - Ligustrum spp 1
 - Taxus baccata 3
 - Magnolia grandiflora 2
 - Cycas revoluta 3

COME ARRIVARE:
in bus con linea urbana 5, 4, 2, 14 e LAM verde

PISTA CICLABILE:
Raggiungibile con pista ciclabile (Lungarno L. Fibonacci/Lungarno G.G.)

PARCHEGGI:
parcheggi a pagamento in Lungarno Leonardo Fibonacci

POSTAZIONE BIKE SHARING:
Piazza Guerrazzi (3 min.)
Via Giacomo Matteotti (6 min.)

ORARIO:

- Gen.-Nov.-Dicembre 8.00-17.00.
- Febbraio-Marzo 8.00-17.30.
- Aprile-Ottobre 8.00-19.00.
- Maggio-Settembre 8.00-20.00.
- Giugno-Luglio-Agosto 8.00-20.30.

WC
Chiuso: 1° Gennaio, Pasqua,
1° Maggio e 25 Dicembre.



ID 019
ID 020



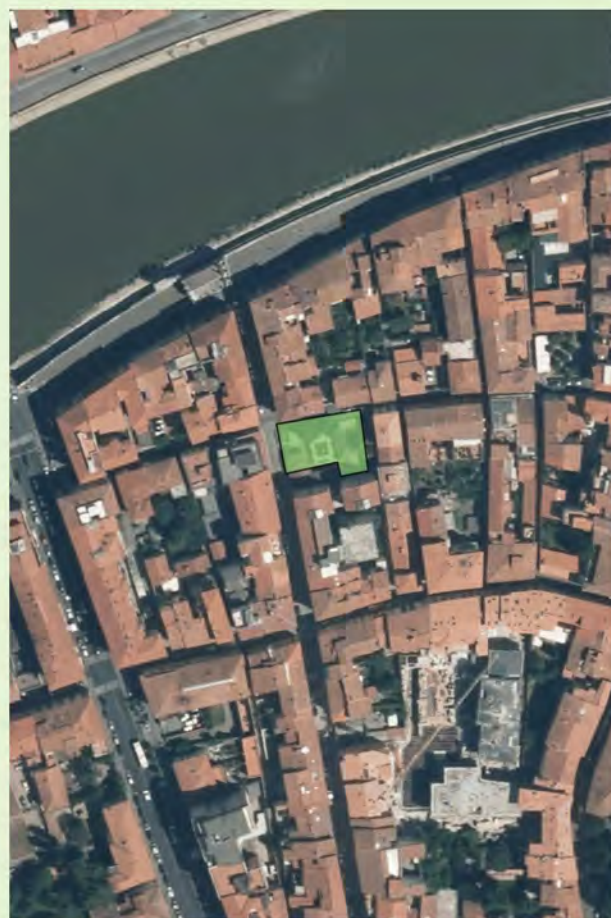

NATURA



RIPOSARE



AGRICOLTURA



IMPARARE



OSSERVARE



CULTURA



LEGGERE



MEDITARE



SPETTACOLI

TIPOLOGIA ARREDO		
TIPOLOGIA	NUMERO	STATO
Cestini	2	Buono
Panchine	11	Buono
Recinzione	Si	Buono
Fontane	Si	Buono

Parco SS. Cosma e Damiano

Via S. Cosimo - Quartiere S. Antonio

Superficie (mq) 700

Attrezzature in corso di:

- Sostituzione
- Manutenzione



ALBERATURE: (totale 11)

- Celtis australis 2
- Cupressus sempervirens 2
- Musa spp 2
- Magnolia spp (decidue) 4
- Ligustrum vulgare 1



COME ARRIVARE:

in bus con linea 5



PARCHEGGI:

possibilità di parcheggio in via Sant'Antonio



PISTA CICLABILE:

Raggiungibile con pista ciclabile (Lungarno Gambacorti)



ORARIO:

- Gennaio-Novembre-Dicembre 8.00-17.00.
- Febbraio-Marzo 8.00-17.30.
- Aprile-Ottobre 8.00-19.00.
- Maggio-Settembre 8.00-20.00.



-Giugno-Luglio-Agosto 8.00-20.30.
Chiuso: 1° Gennaio, Pasqua, 1° Maggio e 25 Dicembre.





NATURA



RIPOSARE



DIVERTIMENTO



GIOCARRE
2-5 ANNI



GIOCARRE
5-12 ANNI



CONDIVIDERE



CULTURA



LEGGERE



MEDITARE



PARCO INCLUSIVO

TIPOLOGIA ARREDO		
TIPOLOGIA	NUMERO	STATO
Giochi	6	Buono
Fontane	Si	Pessimo
Cestini	3	Mediocre
Panchine	7	Mediocre
Recinzione	Si	Buono

ATTREZZATURE LUDICHE		
CODICE	GIOCO	CLASSE DI PERICOLO
G91	Altalena	Nessuno
G92	Altalena cestello	Nessuno
G94	Scivolo	Nessuno 
G93	Giostrina	Nessuno
G180	Molla	Nessuno 
	Altalena accessibile	Nessuno

Parco Largo Balbo Cesare

Superficie (mq) 3.200

Via Giuseppe Montanelli - Quartiere S. Giusto

 Attrezzature in corso di:
 Sostituzione 
 Manutenzione 

-  **ALBERATURE:** (totale 9)
- Cedrus libani 2
 - Quercus ilex 3
 - Prunus domestica 2
 - Populus nigra 2

 **COME ARRIVARE:**
in bus con linea urbana 5, 12, 16

 **PARCHEGGI:**
parcheggio a pagamento in via Giuseppe Montanelli e in Largo C. Baldo

 **ORARIO:**
il parco è sempre accessibile

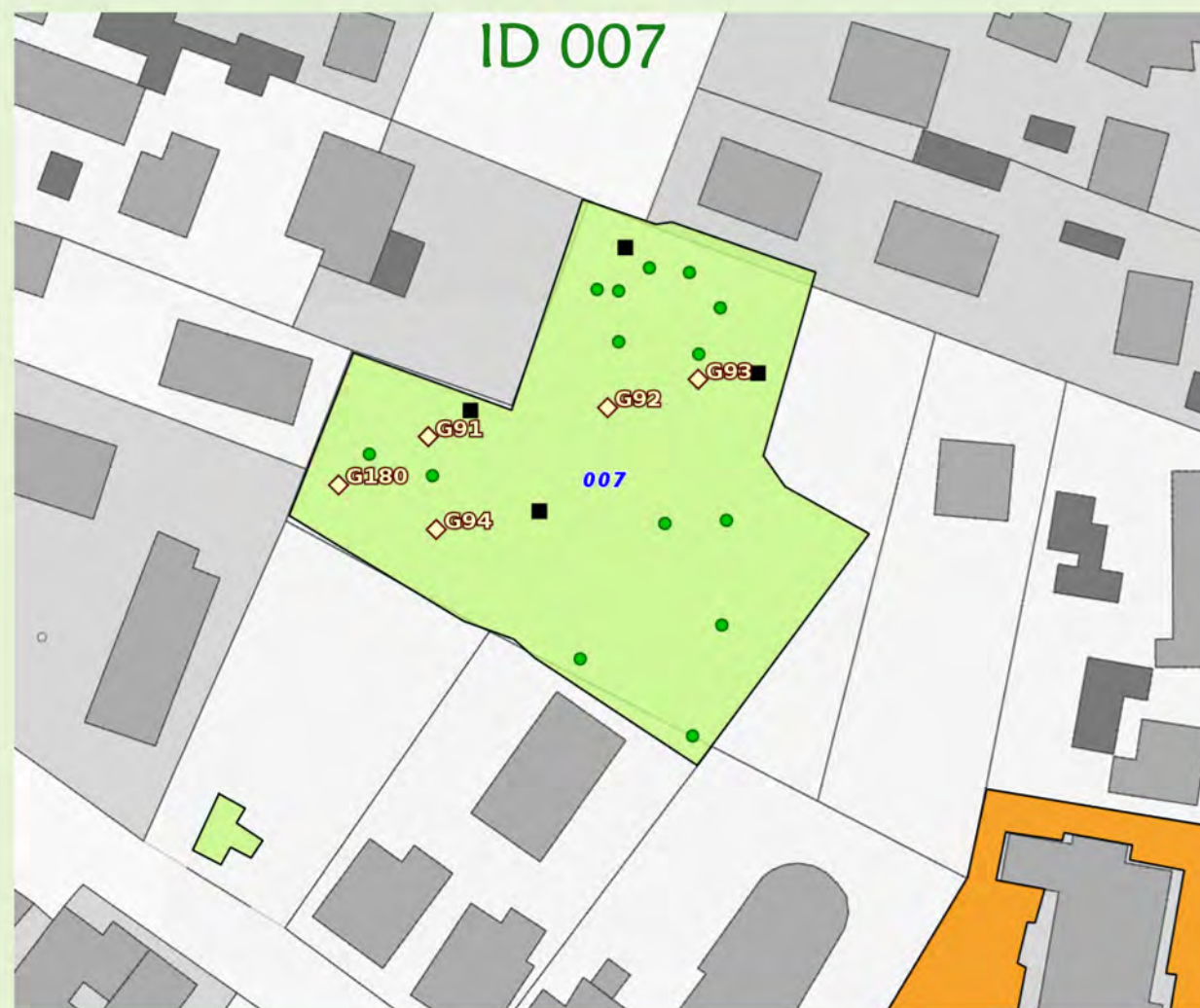



PISA

PARCHI



NATURA



MUOVERSI



DIVERTIMENTO

GIOCARRE
2-5 ANNIGIOCARRE
5-12 ANNI

CONDIVIDERE



CULTURA



LEGGERE

TIPOLOGIA ARREDO			ATTREZZATURE LUDICHE		
TIPOLOGIA	NUMERO	STATO	CODICE	GIOCO	CLASSE DI PERICOLO
Giochi	7	Buono	G89	Scivolo	Nessuno
			G85	Molla doppia	Nessuno
Panchine	5	Mediocre	G87	Molla doppia	Nessuno
			G86	Molla singola	Nessuno
			G84	Altalena cestello	Nessuno
Tav. pic nic	1	Mediocre	G83	Altalena	Nessuno
			G88	Scivolo	Nessuno

Parco di via Depretis

Via Depretis - Quartiere S.Marco

Superficie (mq) 2.600

Attrezzature in corso di:

- Sostituzione
- Manutenzione



ALBERATURE: (totale 21)
 -Celtis australis 15
 -Robinia pseudoacacia 6



COME ARRIVARE:
 in bus con linea urbana 5, 12, 16



PARCHEGGI:
 parcheggio libero in via Agostino Depretis



ORARIO:
 il parco è sempre accessibile

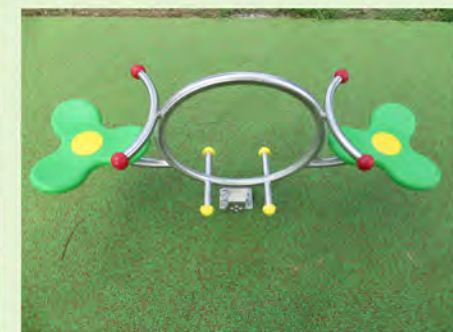



PISA

PARCHI

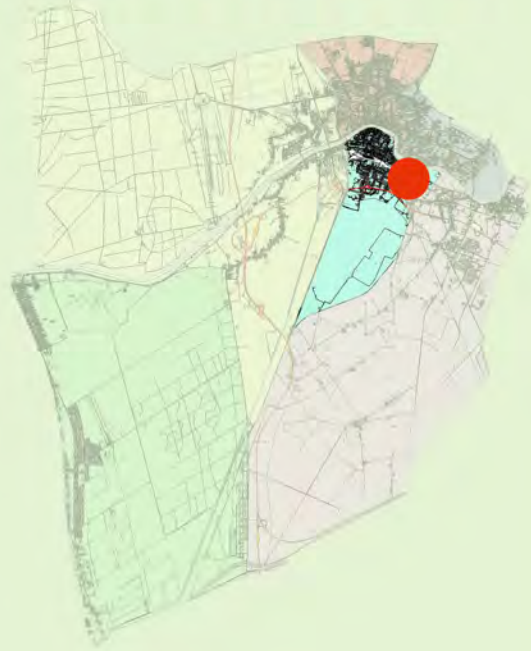

NATURA



MUOVERSI



RIPOSARE



SVAGARSI



DIVERTIMENTO

GIOCARÉ
5-12 ANNI

CULTURA



LEGGERE

TIPOLOGIA ARREDO			ATTREZZATURE LUDICHE		
TIPOLOGIA	NUMERO	STATO	CODICE	GIOCO	CLASSE DI PERICOLO
Giochi	2	Buono	G65	Torre scivolo	Nessuno
Cestini	2	Mediocre			
Tav. pic nic	1	Mediocre	G64	Altalena	Nessuno
Fontane	Si	Mediocre			

Parco via Monterosa

Via Monterosa - Quartiere La cella

Superficie (mq) 3.800

Attrezzature in corso di: Sostituzione
Manutenzione



ALBERATURE: (totale 36)
-Pinus pinea 36



COME ARRIVARE:
in bus con linea extraurbana 160



PARCHEGGI:
possibilità di parcheggio in via
Monterosa e in via Monginevro



ORARIO:
il parco è sempre accessibile



ID 024





PISA PARCHI



NATURA



RIPOSARE



DIVERTIMENTO

GIOCARRE
2-5 ANNIGIOCARRE
5-12 ANNI

CULTURA



LEGGERE



PARCO INCLUSIVO

TIPOLOGIA ARREDO			ATTREZZATURE LUDICHE		
TIPOLOGIA	NUMERO	STATO	CODICE	GIOCO	CLASSE DI PERICOLO
Giochi	4	Buono	G195	Altalena	Nessuno
Cestini	4	Mediocre	G193	Altalena	Nessuno
Panchine	9	Mediocre	G194	Torretta con scivolo	Nessuno
Tav. pic nic	2	Pessimo			
Recinzione	Si	Mediocre		Altalena accessibile	Nessuno

Parco di via F.lli Antoni

Via F.lli Antoni - Quartiere S. Giusto

Superficie (mq) 3.800

Attrezzature in corso di:
 Sostituzione
 Manutenzione



ALBERATURE: (totale 30)

- Populus alba 5
- Quercus ilex 4
- Robinia pseudoacacia 8
- Acer platanoides 9
- Salix babylonica 1
- Platanus 2
- Liriodendrum tulipifera 1



COME ARRIVARE:

in bus con linea urbana 2, 21 e LAM rossa



PARCHEGGI:

parcheggio a pagamento in via Fratelli Antoni



ORARIO:

il parco è sempre accessibile



PISTA CICLABILE:

Raggiungibile con pista ciclabile (Via dell'Aeroporto)



POSTAZIONE BIKE SHARING:

Aeroporto, p.zzale D'Ascanio (6min.)

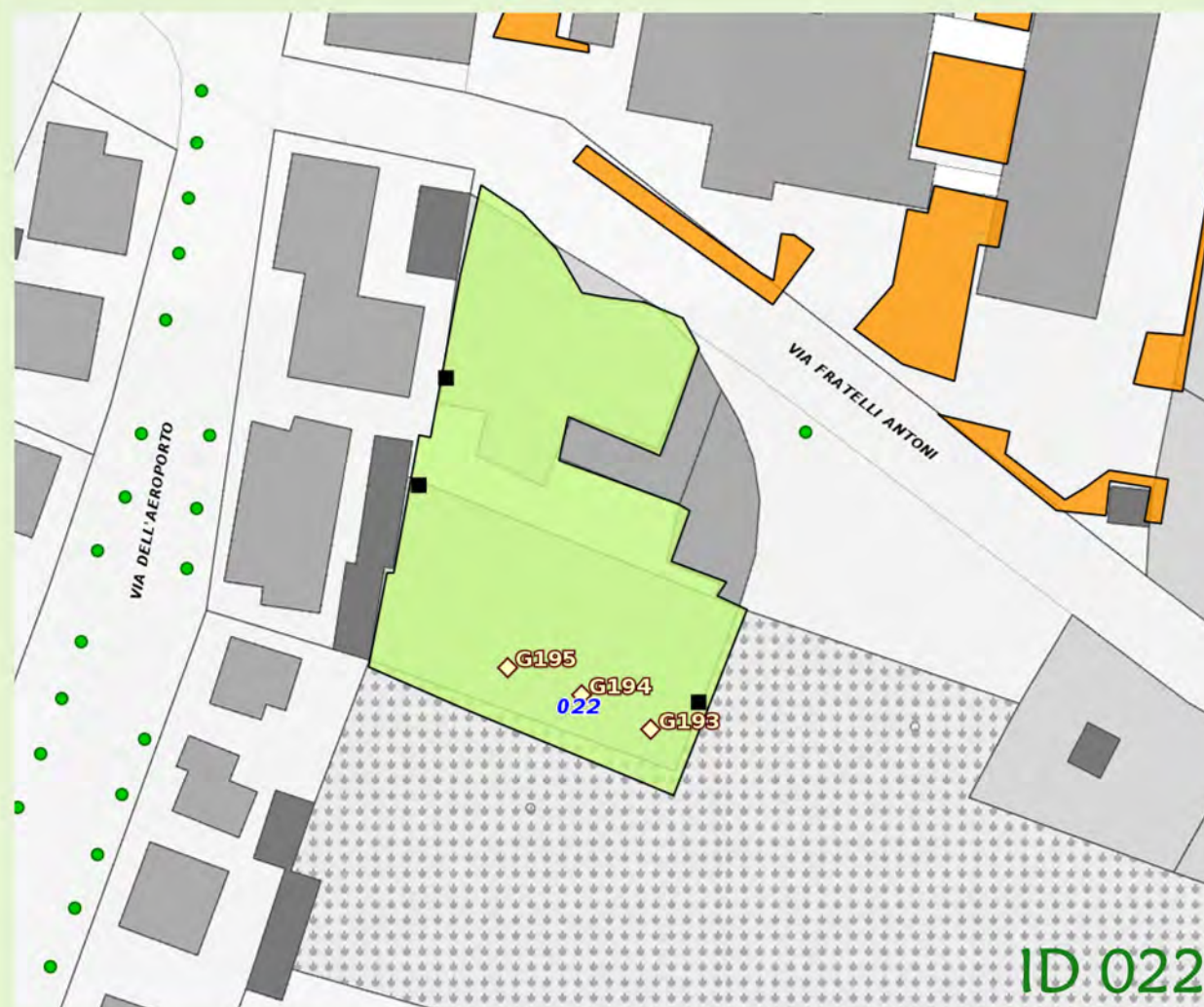

ID 022





NATURA



RIPOSARE



MUOVERSI



SVAGARSI



DIVERTIMENTO

GIOCARRE
2-5 ANNIGIOCARRE
5-12 ANNI

CULTURA



LEGGERE



MEDITARE



BOCCE



CONDIVIDERE



BASKET

TIPOLOGIA ARREDO			ATTREZZATURE LUDICHE	
TIPOLOGIA	NUMERO	STATO	GIOCO	CLASSE DI PERICOLO
Giochi	5	Buono	Molla singola	Nessuno
Cestini	3	Buono	Asta a bilico	Nessuno
Panchine	11	Buono	Altalena	Nessuno
			Torre con scivolo	Nessuno
			Giostrina	Nessuno

Parco via di Piaggetta

Superficie (mq) 8.480

Via di Piaggetta - Quartiere S. Marco

Attrezzature in corso di:

- Sostituzione
- Manutenzione

ALBERATURE: (totale 114)

- Pinus pinea 17
- Ligustrum 2
- Fraxinus 6
- Populus nigra 5
- Populus nigra italica 84

COME ARRIVARE:

in bus con linea urbana 5, 12, 16

PARCHEGGI:

parcheggio a pagamento in via Leopoldo Pilla e in via Piaggetta Trav.A.
Possibilità di parcheggio anche in via di Piaggetta

ORARIO:

il parco è sempre accessibile





NATURA



RIPOSARE



SVAGARSI



DIVERTIMENTO



GIOCARRE
2-5 ANNI



GIOCARRE
5-12 ANNI



CONDIVIDERE



CULTURA



LEGGERE

TIPOLOGIA ARREDO			ATTREZZATURE LUDICHE	
TIPOLOGIA	NUMERO	STATO	GIOCO	CLASSE DI PERICOLO
Giochi	5	Buono	Altalena	Nessuno
			Molla singola	Nessuno
Cestini	3	Buono	Molla singola	Nessuno
			Scivolo	Nessuno
Panchine	26	Buono	Scivolo mini	Nessuno

Parco di via Pardi Superficie (mq) 3.800 Via Pardi - Quartiere S. Giusto

Attrezzature in corso di:

- Sostituzione
- Manutenzione



ALBERATURE: (totale 45)
 -Tilia platyphyllos 39
 -Prunus armeniaca 1
 -Quercus ilex 5

COME ARRIVARE:
 in bus con linea urbana 2, 21 e LAM rossa

PARCHEGGI:
 parcheggi liberi in via Pasquale Pardi

PISTA CICLABILE:
 Raggiungibile con pista ciclabile (Via Pasquale Pardi/Via dell'Aeroporto)

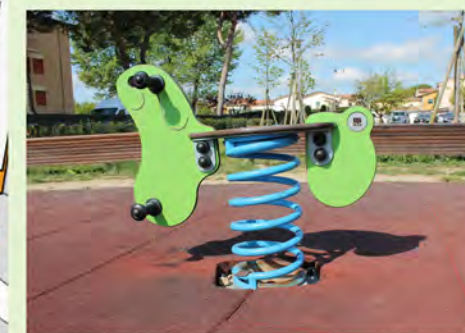
ORARIO:
 il parco è sempre accessibile





CTP 5

CISANELLO
S.BIAGIO
PORTA A PIAGGE
DON BOSCO
PRATALE

SCHEDE

- 34a Viale delle Piagge
- 34b Viale delle Piagge
- 34c Viale delle Piagge
- 35 Via di Pratale
- 36 Via Goldoni
- 37 Via Don Bosco
- 38 Largo Concetto Marchesi
- 39 Via di Padule
- 40 Via De Ruggiero
- 41 Via Funaioli

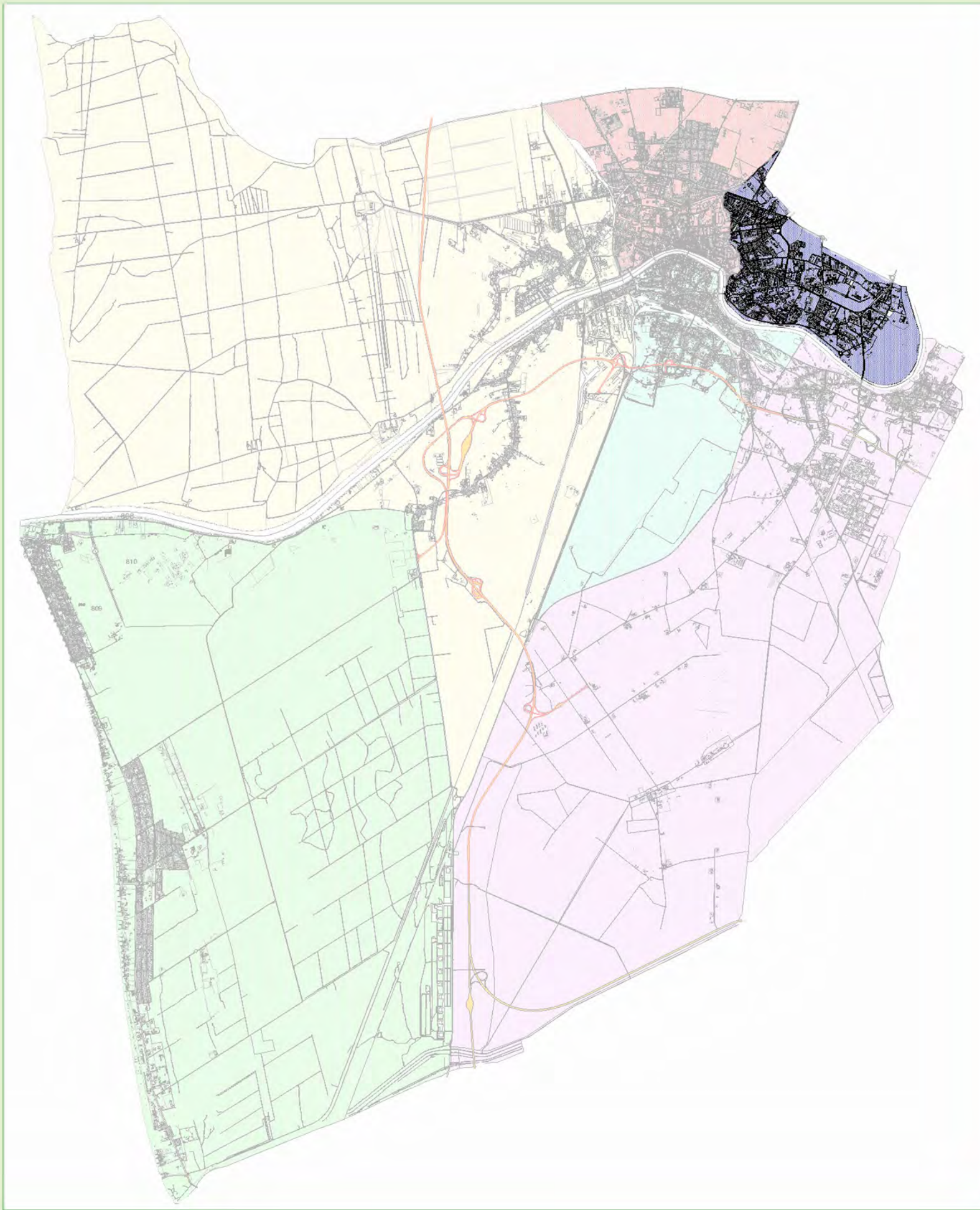

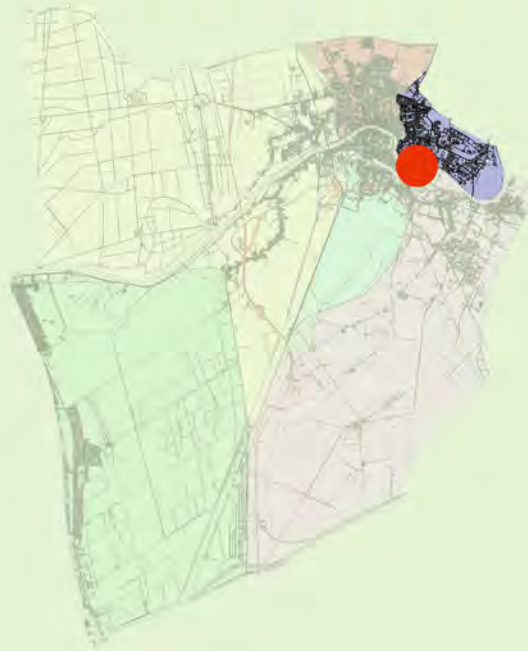

NATURA



RIPOSARE



MUOVERSI



SVAGARSI



DIVERTIMENTO

GIOCARRE
2-5 ANNIGIOCARRE
5-12 ANNI

CORRERE



CULTURA



LEGGERE



MEDITARE



ESPOSIZIONI



SPETTACOLI



SALTARE



AREA FITNESS



CONDIVIDERE



BOCCE

TIPOLOGIA ARREDO			ATTREZZATURE LUDICHE		
TIPOLOGIA	NUMERO	STATO	CODICE	GIOCO	CLASSE DI PERICOLO
Giochi	7	Buono	G122	Altalena cestello	Nessuno
			G125	Giostrina	Nessuno
Cestini	5	Mediocre	G127	Palestrina	Nessuno
			G121	Altalena	Nessuno
Panchine	32	Mediocre	G123	Altalena	Nessuno
			G129	Torre con scivolo	Nessuno
Fontane	Si	Mediocre	G130	Torre con scivolo e spirale	Nessuno

Parco Viale delle Piagge

Superficie (mq) 38.000
Viale delle Piagge - Quartiere S.Michele/S.Biagio

Attrezzature in corso di:
 Sostituzione
 Manutenzione



ALBERATURE:

Specie prevalenti:

- Pinus pinea / Tilia platyphyllos
- Populus nigra Italica
- Platanus x acerifolia/Acer negun.
- Ulmus spp / Quercus ilex
- Laurus nobilis / Celtis australis
- Pittosporum tobira
- Magnolia grandiflora
- Liquidambar styraciflua



COME ARRIVARE:

in bus con linea urbana 13,14,22, 80, LAM blu



PARCHEGGI:

parcheggio a pagamento in Viale delle Piagge, in via Rainaldo



ORARIO:

il parco è sempre accessibile



PISTA CICLABILE:

Raggiungibile con pista ciclabile (Viale delle Piagge, Lungarno, Via Giacomo Matteotti)



POSTAZIONE BIKE SHARING:

Via Matteotti (2min.)



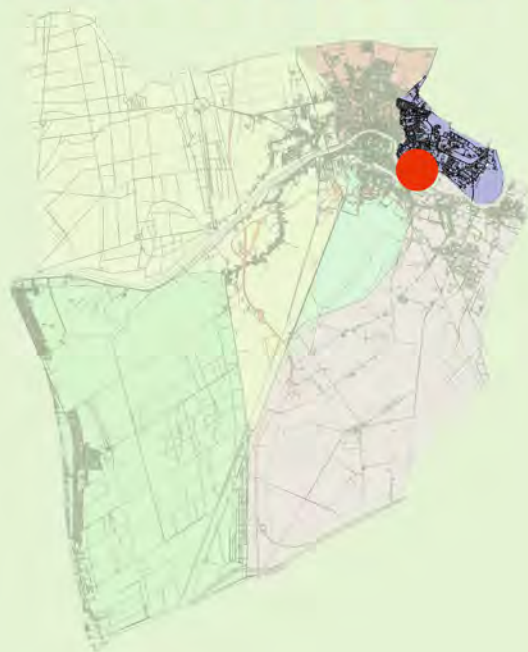

TIPOLOGIA ARREDO			ATTREZZATURE FITNESS	
TIPOLOGIA	NUMERO	STATO	GIOCO	CLASSE DI PERICOLO
Attr. Fitness	6	Mediocre	Tunnel	Basso
Cestini	5	Mediocre	Pedana in legno	Basso
Panchine	32	Mediocre	Scalini	Basso
Fontane	Si	Mediocre	Gimcana	Basso
			Panca tripla addominali	Basso
			Barre per trazioni	Basso

Parco Viale delle Piagge Superficie (mq) 38.000

Viale delle Piagge - Quartiere S.Michele/S.Biagio

Attrezzature in corso di:
 Sostituzione
 Manutenzione

- ALBERATURE:**
- Specie prevalenti:
 - Pinus pinea / Tilia platyphyllos
 - Populus nigra Italica
 - Platanus x acerifolia/Acer negun.
 - Ulmus spp / Quercus ilex
 - Laurus nobilis / Celtis australis
 - Pittosporum tobira
 - Magnolia grandiflora
 - Liquidambar styraciflua

COME ARRIVARE:
in bus con linea urbana 14, 22

PARCHEGGI:
parcheggio a pagamento in Viale delle Piagge, in via Rainaldo

ORARIO:
il parco è sempre accessibile

PISTA CICLABILE:
Raggiungibile con pista ciclabile (Viale delle Piagge)

POSTAZIONE BIKE SHARING:
Piazza Tibet (5 min.)



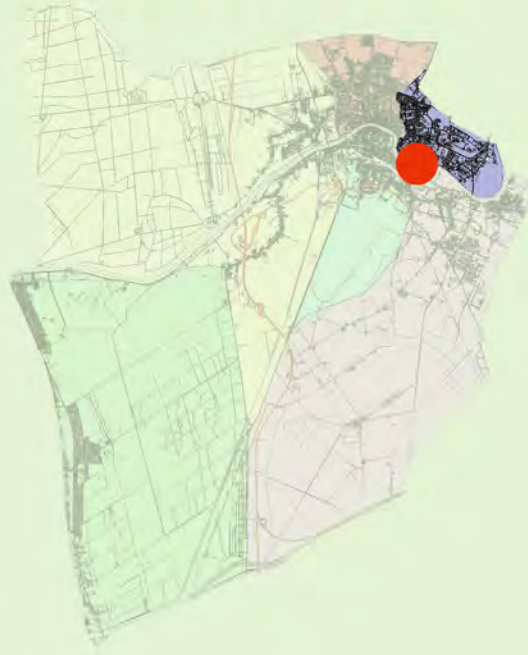

TIPOLOGIA ARREDO			ATTREZZATURE FITNESS	
TIPOLOGIA	NUMERO	STATO	GIOCO	CLASSE DI PERICOLO
Attr. Fitness	11	Buono	Twister	Nessuno
			Swing + adapter	Nessuno
			Station	Nessuno
Cestini	4	Buono	Total hip	Basso
			Arm ritation	Basso
			Leg press	Basso
			Adductor/Abductor	Basso
Panchine	6	Buono	Roman c. + hyper.	Basso
			Double airwalker	Basso
			Airwalker	Basso
Gazebo	Si	Buono	Stretching tower	Basso

Parco Viale delle Piagge Superficie (mq) 1.000 Viale delle Piagge - Quartiere S.Michele



- ALBERATURE:** (totale 8)
-Tilia platyphyllos 5
-Platanus x acerifolia 3
- COME ARRIVARE:**
in bus con linea urbana 14, 22
- PARCHEGGI:**
parcheggio a pagamento in Viale delle Piagge, in via Rainaldo
- ORARIO:**
il parco è sempre accessibile
- PISTA CICLABILE:**
Raggiungibile con pista ciclabile (Viale delle Piagge)
- POSTAZIONE BIKE SHARING:**
Piazza Tibet (4 min.)





PISA

PARCHI



NATURA



AREA CANI



DIVERTIMENTO

GIOCARRE
2-5 ANNIGIOCARRE
5-12 ANNI

CULTURA



LEGGERE



MEDITARE

TIPOLOGIA ARREDO		
TIPOLOGIA	NUMERO	STATO
Giochi	3	Buono
Cestini	4	Mediocre
Panchine	8	Mediocre
Recinzione	Si	Mediocre
Area cani	Si	Mediocre

ATTREZZATURE LUDICHE		
CODICE	GIOCO	CLASSE DI PERICOLO
G104	Altalena cestello	Nessuno
G103	Altalena	Nessuno
G105	Asta a bilico	Nessuno

Parco di via di Pratale

Via Montello - Quartiere Pratale

Superficie (mq) 3.700

Attrezzature in corso di: Sostituzione
Manutenzione



ALBERATURE: (totale 29)

- Acer negundo 4/negundo Flamingo 1
- Populus spp 1
- Tilia x europaea 1
- Platanus x acerifolia 3
- Robinia pseudoacacia 1
- Ligustrum lucidum 2/vulgare 4
- Populus nigra 11
- Platanus spp 1



COME ARRIVARE:

in bus con linea urbana 2



PARCHEGGI:

parcheggio a pagamento in via di Pratale e possibilità di parcheggio in via Montello



ORARIO:

il parco è sempre accessibile



PISTA CICLABILE:

Raggiungibile con pista ciclabile (Via Paparelli)



POSTAZIONE BIKE SHARING:

Via Paparelli (7min.)



ID 009





DIVERTIMENTO
 GIOCCARE 2-5 ANNI
 GIOCCARE 5-12 ANNI
 SALTARE
 CONDIVIDERE
 CULTURA
 LEGGERE

TIPOLOGIA ARREDO			ATTREZZATURE LUDICHE		
TIPOLOGIA	NUMERO	STATO	CODICE	GIOCO	CLASSE DI PERICOLO
Giochi	5	Buono	G178	Altalena	Nessuno
Cestini	5	Mediocre	G175	Molla doppia	Nessuno
Panchine	11	Mediocre	G174	Altalena cestello	Nessuno
Recinzione	Si	Mediocre	G176	Torre con scivolo	Nessuno
Tav. pic nic	2	Mediocre	G177	Torre con scivolo	Nessuno
Fontane	Si	Buono			

Parco di via Goldoni

Superficie (mq) 3.000

Via Goldoni - Quartiere Pratale

Attrezzature in corso di:

- Sostituzione
- Manutenzione

- ALBERATURE:** (totale 24)
-Tilia platyphyllos 24
- COME ARRIVARE:**
in bus con linea extraurbana 120, 140, e in linea urbana 22, 80 e LAM verde
- PARCHEGGI:**
parcheggio libero in via Carlo Goldoni e in via Giuseppe Baretti
- ORARIO:**
il parco è sempre accessibile
- PISTA CICLABILE:**
Raggiungibile con pista ciclabile (Via di Pratale)
- POSTAZIONE BIKE SHARING:**
Via di Pratale (2min.)

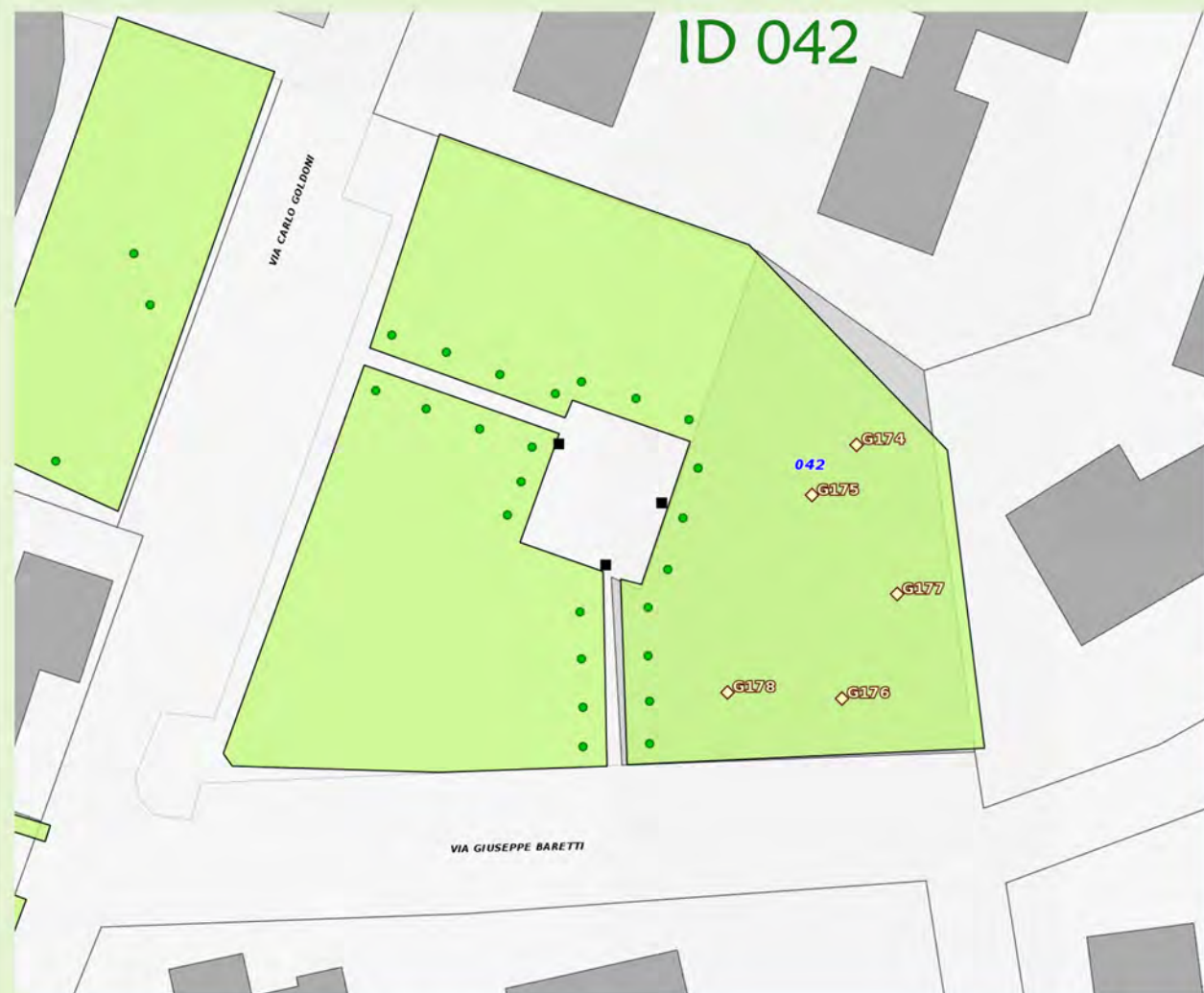



NATURA



MUOVERSI



SVAGARSI



DIVERTIMENTO



GIOCARRE
2-5 ANNI



GIOCARRE
5-12 ANNI



SALTARE



CULTURA



LEGGERE



MEDITARE

TIPOLOGIA ARREDO			ATTREZZATURE LUDICHE		
TIPOLOGIA	NUMERO	STATO	CODICE	GIOCO	CLASSE DI PERICOLO
Giochi	4	Buono	G107	Altalena cestello	Nessuno
Attr.Fitness	1	Buono			
Cestini	5	Mediocre	G106	Altalena	Nessuno
Panchine	14	Mediocre	G109	Scivolo	Nessuno
Tav. pic nic	3	Pessimo			
Fontane	Si	Buono	G108	Palestrina	Nessuno

Parco via Don Bosco

Superficie (mq) 12.500

Via Don Bosco - Quartiere Don Bosco

Attrezzature in corso di:

- Sostituzione
- Manutenzione



- ALBERATURE:** (totale 148)
- Tilia platyphyllos 14
 - Pinus pinea 66
 - Ligustrum vulgare 18
 - Cedrus libani 7/spp 1
 - Thuja orientalis 1/occidentalis 5
 - Acer spp 1/negundo 1/campestre 1
 - Platanus orientalis 2/x acerifolia 3
 - Quercus ilex 8
 - Ulmus minor Miller 4/spp 3
 - Eucalyptus globulus 4
 - Populus alba 1 / Abies alba 1
 - Cercis siliquastrum 4
 - Prunus cerasifera 1
 - Cupressus sempervirens 2



COME ARRIVARE: in bus con linea extraurbana 80. Con linea urbana 2 e LAM verde



PARCHEGGI: parcheggio a pagamento in via Silvestro Centofanti



ORARIO: il parco è sempre accessibile



PISTA CICLABILE: Raggiungibile con pista ciclabile (Via Don Bosco e Via S.Centofanti)





NATURA



RIPOSARE



MUOVERSI



SVAGARSI



DIVERTIMENTO



GIOCARE
2-5 ANNI



GIOCARE
5-12 ANNI



CONDIVIDERE



CULTURA



LEGGERE



MEDITARE

TIPOLOGIA ARREDO		
TIPOLOGIA	NUMERO	STATO
Giochi	4	Buono
Cestini	9	Mediocre
Panchine	15	Mediocre
Tav. pic nic	2	Mediocre
Fontane	Si	Mediocre
Recinzione	Si	Mediocre

ATTREZZATURE LUDICHE		
CODICE	GIOCO	CLASSE DI PERICOLO
G113	Altalena cestello	Nessuno
G112	Altalena	Nessuno
G115	Scivolo	Nessuno
G114	Molla doppia	Nessuno

Parco di Largo Concetto Marchesi Superficie (mq) 8.800 Via Largo Concetto Marchesi - Quartiere Don Bosco

Attrezzature in corso di:
 Sostituzione
 Manutenzione

- ALBERATURE:** (totale 161)
- Pinus pinea 81
 - Quercus ilex 76
 - Tilia platyphyllos 3
 - Celtis australis 1

COME ARRIVARE:
in bus con linea urbana 13, 14, 80
e con linea extraurbana 10, 70

P **PARCHEGGI:**
possibilità di parcheggio in via Enrico Betti

ORARIO:
il parco è sempre accessibile





PISA

PARCHI



NATURA



MUOVERSI



DIVERTIMENTO

GIOCARRE
2-5 ANNIGIOCARRE
5-12 ANNI

CONDIVIDERE



CULTURA



LEGGERE



MEDITARE

TIPOLOGIA ARREDO			ATTREZZATURE LUDICHE		
TIPOLOGIA	NUMERO	STATO	CODICE	GIOCO	CLASSE DI PERICOLO
Giochi	5	Buono	G119	Scivolo	Nessuno
Cestini	5	Mediocre	G117	Giostrina	Nessuno
Panchine	12	Mediocre	G184	Altalena	Nessuno
Tav. pic nic	3	Mediocre	G118	Molla doppia	Nessuno
Recinzione	Si	Mediocre	G116	Altalena cestello	Nessuno

Parco di via di Padule

Superficie (mq) 10.300

Via di Padule - Quartiere Cisanello

Attrezzature in corso di:

- Sostituzione
- Manutenzione



ALBERATURE: (totale 202)

- Pinus pinea 124
- Quercus ilex 78



COME ARRIVARE:
in bus con linea urbana 14, 80



PARCHEGGI:
possibilità di parcheggio in via di Padule e parcheggi liberi in via Italo Bargagna



ORARIO:
il parco è sempre accessibile





PISA

PARCHI

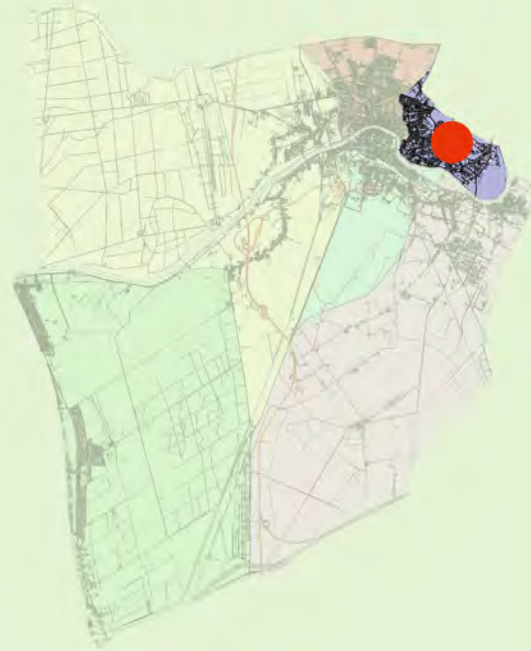

DIVERTIMENTO



AREA SKATE

TIPOLOGIA ARREDO		
TIPOLOGIA	NUMERO	STATO
Skateboard	Si	Buono
Cestini	2	Buono
Panchine	2	Mediocre
Recinzione	Si	Mediocre

Parco di via De Ruggiero

Superficie (mq) 6.900

Via De Ruggiero - Quartiere Cisanello

Attrezzature in corso di:

- Sostituzione
- Manutenzione



ALBERATURE: (totale 26)

- Aesculus hippocastanum 5
- Cercis siliquastrum 5
- Carpinus betulus 2
- Quercus ilex 8
- Populus alba 4
- Populus nigra Italica 1
- Populus canescens 1



COME ARRIVARE:

in bus con linea urbana 13, 14, 22, 80



PARCHEGGI:

possibilità di parcheggio in via Leonello Raffaelli e in via Clemente Merlo



ORARIO:

il parco è sempre accessibile





NATURA



RIPOSARE



DIVERTIMENTO



GIOCARRE
2-5 ANNI



GIOCARRE
5-12 ANNI



CONDIVIDERE



CULTURA



LEGGERE



MEDITARE

TIPOLOGIA ARREDO			ATTREZZATURE LUDICHE	
TIPOLOGIA	NUMERO	STATO	GIOCO	CLASSE DI PERICOLO
Giochi	6	Buono	Altalena cestello	Nessuno
Cestini	3	Buono	Altalena	Nessuno
Panchine	6	Buono	Casetta	Nessuno
Tav. pic nic	2	Buono	Scivolo	Nessuno
Recinzione	Si	Buono	Asta a bilico	Nessuno
Fontane	Si	Mediocre	Torre con scivolo	Nessuno
Gazebo	Si	Buono		

Parco di via Funaioli

Superficie (mq) 3.300

Via Funaioli - Quartiere San Michele

Attrezzature in corso di:

- Sostituzione
- Manutenzione

- ALBERATURE:** (totale 24)
- Populus canescens 2
 - Acer negundo 5
 - Populus alba 5
 - Populus nigra 2
 - Salix alba 1
 - Platanus x acerifolia 9

COME ARRIVARE:
in bus con linea urbana 13, 80

PARCHEGGI:
possibilità di parcheggio in via Giovan Battista Funaioli

ORARIO:
il parco è sempre accessibile

POSTAZIONE BIKE SHARING:
Piazza Tibet (4min.)

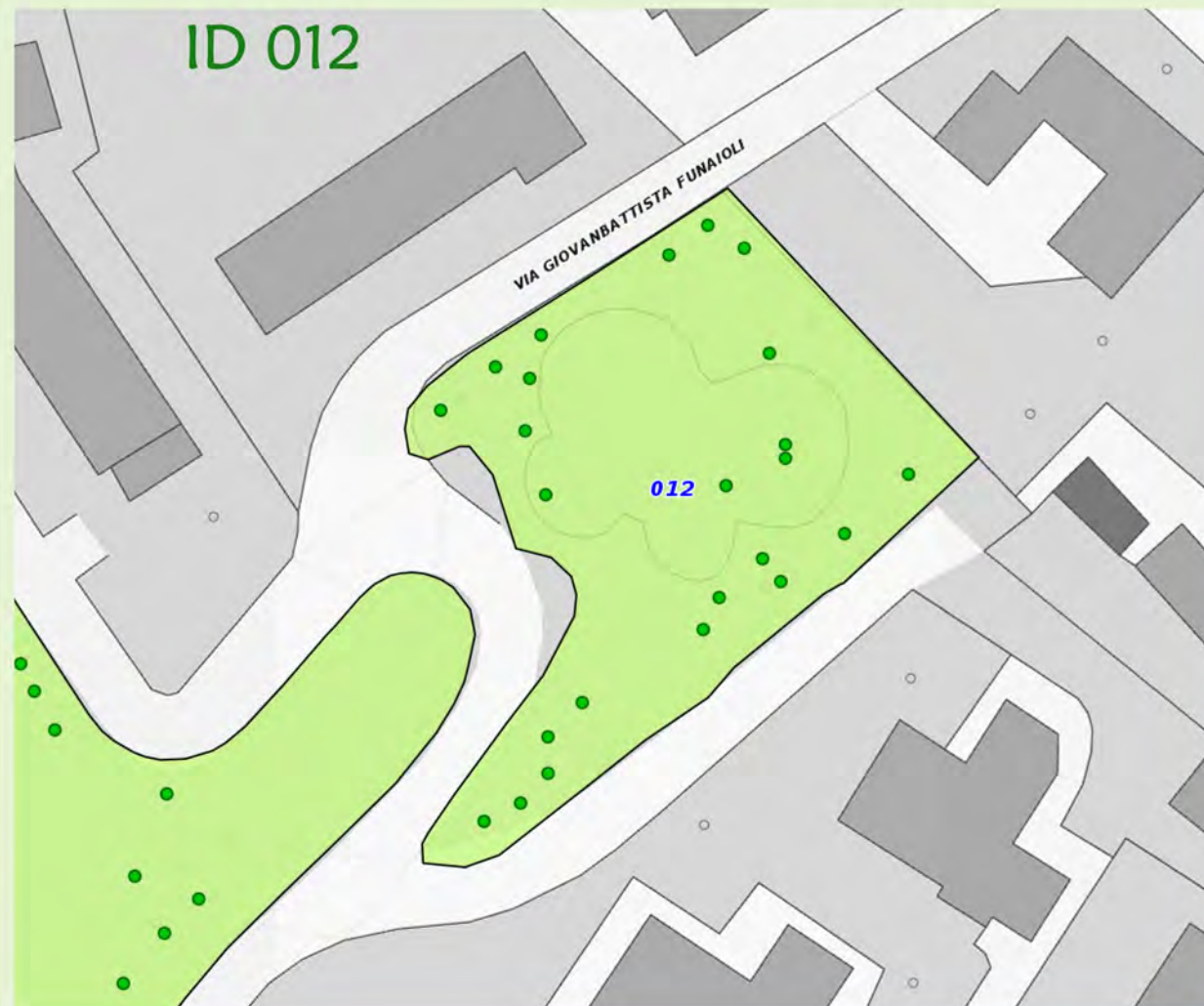



CTP 6

PORTA A LUCCA
I PASSI
GAGNO
PORTA NUOVA
S.FRANCESCO
S.MARIA

SCHEDE

- 42 Via Cuoco
- 43 Via Napoli
- 44 Via Abba
- 45 Via Gallupi
- 46 Via del Marmigliaio
- 47 Piazza di Terzanaia
- 48 Via di Gagno
- 49 Via Rindi
- 50a Via Falcone
- 50b Via Falcone
- 51 Via Chiarugi

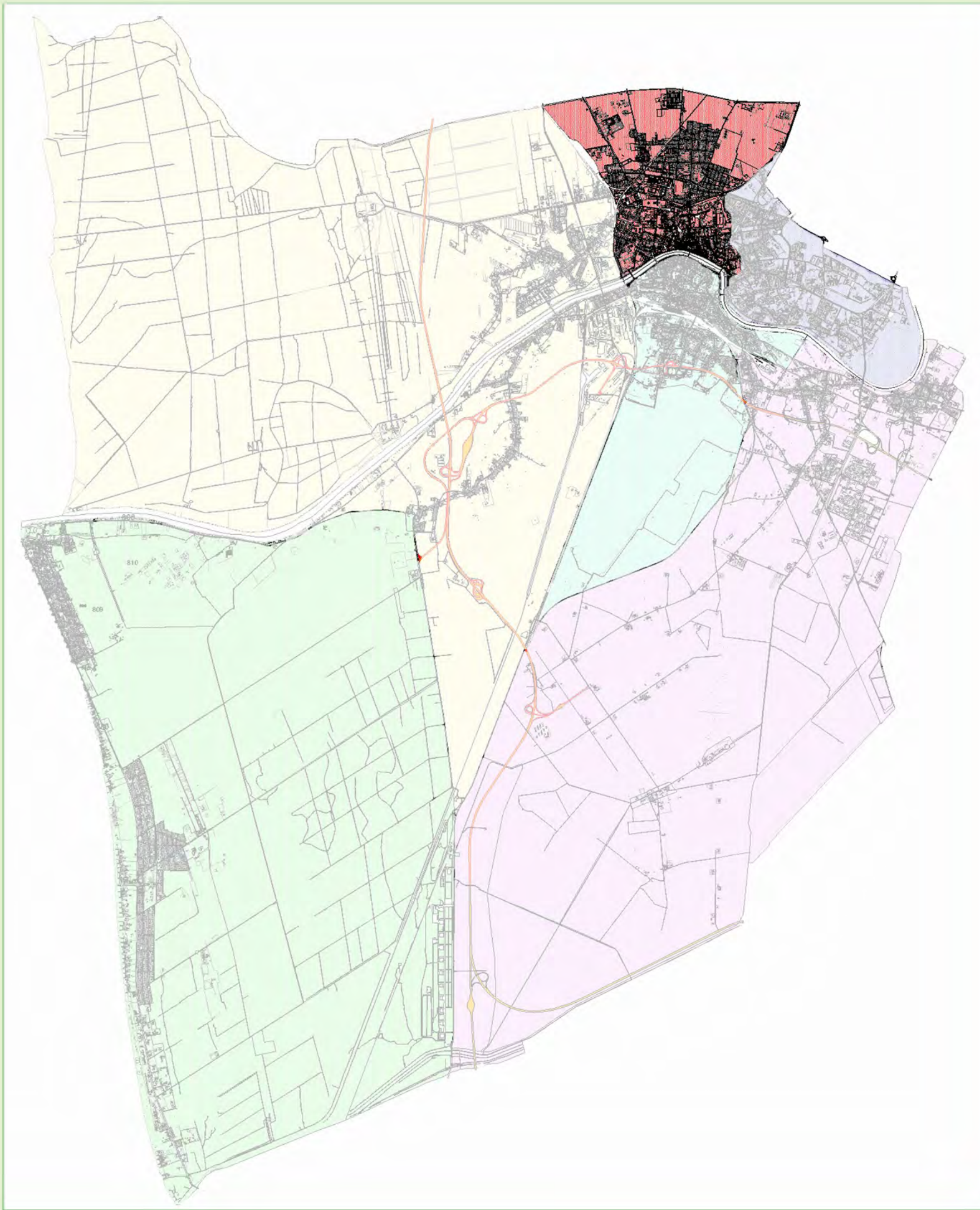



DIVERTIMENTO

GIOCARRE
2-5 ANNIGIOCARRE
5-12 ANNI

CULTURA



LEGGERE



MEDITARE

TIPOLOGIA ARREDO			ATTREZZATURE LUDICHE		
TIPOLOGIA	NUMERO	STATO	CODICE	GIOCO	CLASSE DI PERICOLO
Giochi	4	Buono	G138	Altalena cestello	Nessuno
Cestini	3	Mediocre	G137	Altalena	Nessuno
Panchine	7	Buono	G139	Giostrina	Nessuno 
Recinzione	Si	Buono	G140	Torre con scivolo	Nessuno

Parco via Cuoco

Superficie (mq) 1.500
 Via Cuoco - Quartiere I Passi

 Attrezzature in corso di:
 Sostituzione
 Manutenzione

 **ALBERATURE:** (totale 23)
 -Pinus pinea 22
 -Phoenix canariensis 1

 **COME ARRIVARE:**
 in bus con linea urbana 4

P **PARCHEGGI:**
 possibilità di parcheggio in via
 Vincenzo Cuoco

 **ORARIO:**
 il parco è sempre accessibile





DIVERTIMENTO

GIOCARE
2-5 ANNI

GIOCARE
5-12 ANNI

CONDIVIDERE

CULTURA

LEGGERE

TIPOLOGIA ARREDO			ATTREZZATURE LUDICHE		
TIPOLOGIA	NUMERO	STATO	CODICE	GIOCO	CLASSE DI PERICOLO
Giochi	6	Buono	G132	Altalena cestello	Nessuno
Cestini	2	Buono	G131	Altalena	Nessuno
Panchine	8	Mediocre	G134	Molla	Nessuno
Tav. pic nic	2	Mediocre	G135	Molla	Nessuno
Recinzione	Si	Mediocre	G133	Asta a bilico	Nessuno
			G136	Torre con scivolo	Nessuno

Parco Via Napoli

Superficie (mq) 2.050
Via Napoli - Quartiere Porta a Lucca

Attrezzature in corso di:
 Sostituzione
 Manutenzione

ALBERATURE: (totale 37)
 -Ailanthus altissima 12
 -Acer platanoides 1
 -Tilia platyphyllos 24

COME ARRIVARE:
 in bus con linea urbana 2, con
 linea extraurbana 70

PARCHEGGI:
 possibilità di parcheggio in via
 Napoli, via Milano e in via Firenze

ORARIO:
 il parco è sempre accessibile





TIPOLOGIA ARREDO			ATTREZZATURE LUDICHE	
TIPOLOGIA	NUMERO	STATO	GIOCO	CLASSE DI PERICOLO
Giochi	5	Buono	Gattonamento	Nessuno
Cestini	10	Buono	Tavola ruotante	Nessuno
Panchine	14	Buono	Altalena cestello	Nessuno
Fontane	2	Buono	Altalena	Nessuno
Recinzione	Sì	Buono	Altalena accessibile	Nessuno

Parco Via Abba

Superficie (mq) 2.000

Via Abba - Quartiere Porta a Lucca



ALBERATURE: (totale 49)

- Cercis siliquastrum 5
- Cupressus 16
- Quercus ilex 2
- Platanus 2
- Fraxinus 3
- Gleditsia triacanthos 10
- Acer campestre 5
- Crataegus grignonensis 6



COME ARRIVARE:

in bus con linea urbana 4, 21



PARCHEGGI:

parcheggi a pagamento in via Giuseppe Cesare Abba



ORARIO:

- Gen.-Nov.-Dicembre 8.00-17.00.
 - Febbraio-Marzo 8.00-17.30.
 - Aprile-Ottobre 8.00-19.00.
 - Maggio-Settembre 8.00-20.00.
 - Giugno-Luglio-Agosto 8.00-20.30.
- Chiuso: 1° Gennaio, Pasqua,
1° Maggio e 25 Dicembre.



WC



POSTAZIONE BIKE SHARING:

Via Luigi Bianchi (2min.)

ID 026





CULTURA



LEGGERE



DIVERTIMENTO

GIOCARÉ
2-5 ANNIGIOCARÉ
5-12 ANNI

TIPOLOGIA ARREDO			ATTREZZATURE LUDICHE		
TIPOLOGIA	NUMERO	STATO	CODICE	GIOCO	CLASSE DI PERICOLO
Giochi	2	Buono	G171	Giostrina	Nessuno
Panchine	4	Mediocre	G170	Asta a bilico	Nessuno

Parco Via Galluppi

Superficie (mq) 750
Via Galluppi - Quartiere Porta a Lucca

Attrezzature in corso di:

- Sostituzione
- Manutenzione

ALBERATURE: (totale 15)
 -Laurus nobilis 1
 -Pinus pinea 14

COME ARRIVARE:
 in bus con linea urbana 4

P **PARCHEGGI:**
 parcheggi a pagamento in via Pasquale Galluppi

ORARIO:
 il parco è sempre accessibile

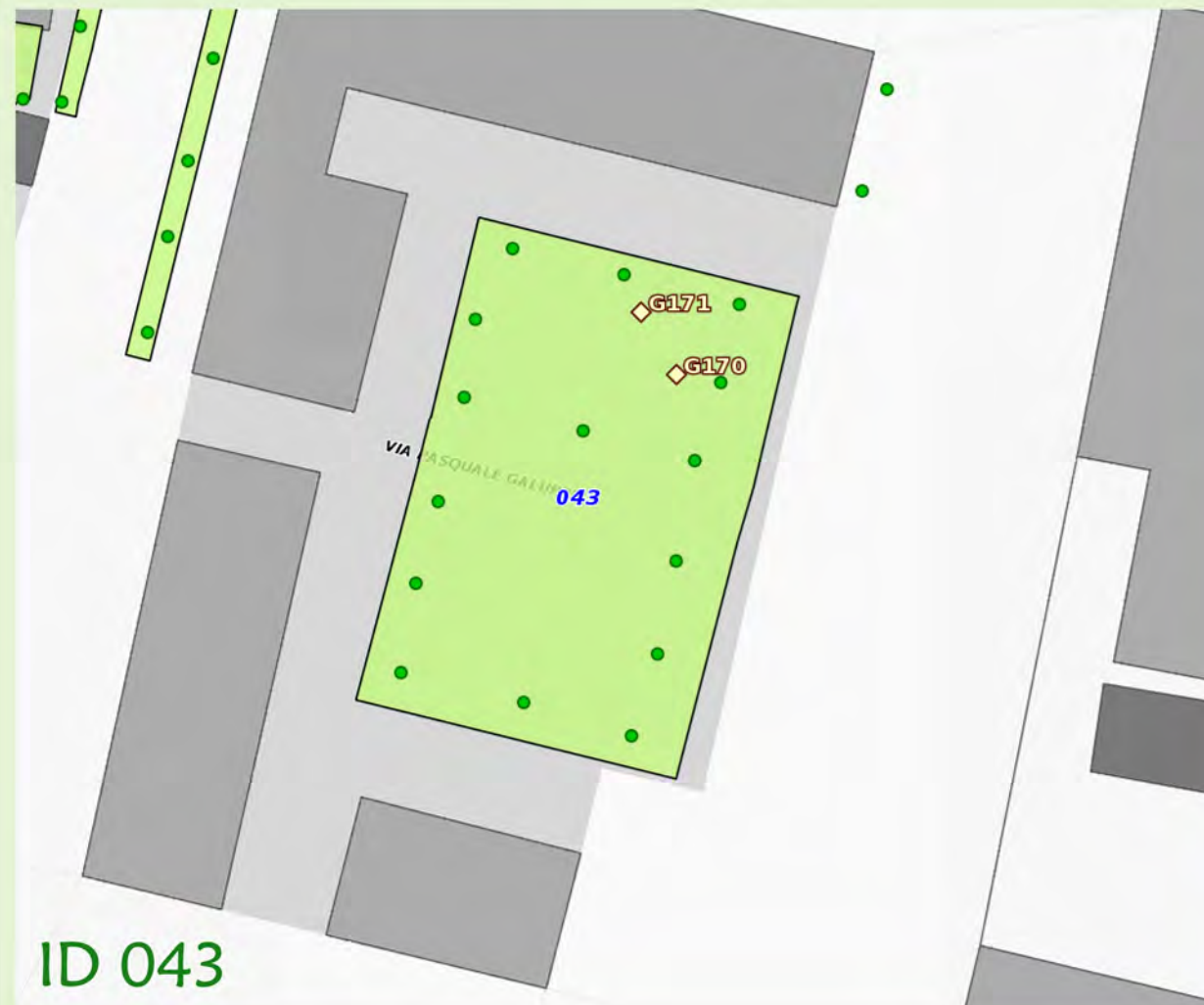



NATURA



RIPOSARE



MUOVERSI



DIVERTIMENTO



SALTARE



GIOCCARE
5-12 ANNI



CULTURA



LEGGERE



MEDITARE

TIPOLOGIA ARREDO		
TIPOLOGIA	NUMERO	STATO
Giochi	4	Buono
Panchine	6	Mediocre
Cestini	4	Mediocre
Recinzione	Si	Mediocre
Fontane	Si	Mediocre

ATTREZZATURE LUDICHE		
CODICE	GIOCO	CLASSE DI PERICOLO
G145	Altalena	Nessuno
G146	Altalena cestelli	Nessuno
G147	Palestrina	Nessuno
G148	Molla	Nessuno

Parco di via del Marmigliaio Superficie (mq) 3.960 Via del Marmigliaio - Quartiere Porta a Lucca

Attrezzature in corso di:
 Sostituzione
 Manutenzione



ALBERATURE: (totale 51)

- Magnolia grandiflora 6
- Cedrus libani 12
- Pinus pinea 4
- Abies alba 2
- Quercus cerris 1
- Quercus ilex 1
- Tilia platyphyllos 25



COME ARRIVARE:

in bus con linea urbana 21, LAM rossa, con linea extraurbana 70, 71, 80, 81, 875



PARCHEGGI:

parcheeggi a pagamento in via del Marmigliaio



ORARIO:

il parco è sempre accessibile



PISTA CICLABILE:

Raggiungibile con pista ciclabile (SP9, Via Tino di Camaino, Via Padre B. Fedi)



POSTAZIONE BIKE SHARING:

Parcheggio Pietrasantina (5min.)





NATURA



RIPOSARE



MUOVERSI



DIVERTIMENTO



GIOCCARE
2-5 ANNI



GIOCCARE
5-12 ANNI



CULTURA



LEGGERE



MEDITARE



SPETTACOLI



AGRICOLTURA



IMPARARE



OSSERVARE

TIPOLOGIA ARREDO		
TIPOLOGIA	NUMERO	STATO
Giochi	7	Buono
Panchine	9	Mediocre
Cestini	3	Mediocre
Recinzione	Si	Mediocre
Fontane	Si	Pessimo

ATTREZZATURE LUDICHE		
CODICE	GIOCO	CLASSE DI PERICOLO
G150	Asta a bilico	Rimuovere
G151	Molla doppia	Rimuovere
G149	Nave Galeone	Nessuno
G154	Gioco illusionistico	Nessuno
G155	Gioco illusionistico	Nessuno
G156	Gioco illusionistico	Nessuno
G157	Gioco illusionistico	Nessuno

Parco di Piazza di Terzanaia Superficie (mq) 7.300 Piazza di Terzanaia - Quartiere Santa Maria

 Attrezzature in corso di:

- Sostituzione
- Manutenzione

- ALBERATURE:** (totale 54)
 - Tilia platyphyllos 19
 - Quercus ilex 4
 - Pinus halepensis 2 / pinea 26
 - Cupressus sempervirens 3
- COME ARRIVARE:**
 in bus con linea urbana 6, 21,
 con linea extraurbana 10
- PARCHEGGI:**
 parcheggi a pagamento in via
 Nicola Pisano e in via Lungarno
 Ranieri Simonelli
- POSTAZIONE BIKE SHARING:**
 Piazza Solferino (5min.)
- PISTA CICLABILE:**
 Raggiungibile con pista ciclabile
 (Ponte della Cittadella, Lungarno
 Sidney Sonnino)
- ORARIO:**
 - Gen.-Nov.-Dicembre 8.00-17.00.
 - Febbraio-Marzo 8.00-17.30.
 - Aprile-Ottobre 8.00-19.00.
 - Maggio-Settembre 8.00-20.00.
 - Giugno-Luglio-Agosto 8.00-20.30.
 Chiuso: 1°Gennaio, Pasqua,
 WC 1° Maggio e 25 Dicembre.







TIPOLOGIA ARREDO			ATTREZZATURE LUDICHE		
TIPOLOGIA	NUMERO	STATO	CODICE	GIOCO	CLASSE DI PERICOLO
Giochi	4	Buono	G141	Altalena cestello	Nessuno
Cestini	8	Mediocre	G142	Altalena	Nessuno
Panchine	10	Buono	G144	Torre con scivolo	Nessuno 
Tav. pic nic	4	Mediocre	G143	Asta a bilico	Nessuno
Recinzione	Si	Buono			
Area cani	Si	Mediocre			

Parco via di Gagno
Via di Gagno - Quartiere Gagno

Superficie (mq) 11.400

 Attrezzature in corso di:
 Sostituzione
 Manutenzione 

-  **ALBERATURE:** (totale 30)
 -Tilia platyphyllos 8
 -Quercus ilex 4 / rubra 2
 -Acer campestre 4
 -Robinia pseudoacacia 12

-  **COME ARRIVARE:**
 in bus con linea urbana LAM rossa,
 con linea extraurbana 70,71, 81

- P** **PARCHEGGI:**
 parcheggi liberi in via Tino di Camaino

-  **POSTAZIONE BIKE SHARING:**
 Parcheggio Pietrasantina (5min.)

-  **PISTA CICLABILE:**
 Raggiungibile con pista ciclabile
 (Via Tino di Camaino)

-  **ORARIO:**
 il parco è sempre accessibile





NATURA



RIPOSARE



MUOVERSI



SVAGARSI



CULTURA



LEGGERE



DIVERTIMENTO



SALTARE



CONDIVIDERE





BASKET

TIPOLOGIA ARREDO			ATTREZZATURE FITNESS	
TIPOLOGIA	NUMERO	STATO	GIOCO	CLASSE DI PERICOLO
Attr. Fitness	2	Buono	Tripla panca addominali	Nessuno 
Panchine	7	Mediocre		
Cestini	3	Mediocre		
Gazebo	1	Buono	Palestra	Nessuno

Parco via Rindi
Via Rindi - Quartiere Porta a Lucca

Superficie (mq) 6.300

 Attrezzature in corso di:
 Sostituzione 
 Manutenzione 

-  **ALBERATURE:** (totale 30)
- Acacia dealbata 1
 - Cedrus libani 10
 - Pinus pinea 19
 - Ligustrum vulgare 2
 - Populus alba 2/nigra 1
 - Eucalyptus globulus 14

-  **COME ARRIVARE:**
in bus con linea urbana 21,
con linea extraurbana 190

-  **PARCHEGGI:**
possibilità di parcheggio in via Ugo Rindi

-  **POSTAZIONE BIKE SHARING:**
Parcheggio Pietrasantina (5min.)

-  **PISTA CICLABILE:**
Raggiungibile con pista ciclabile
(Via Tino di Camaino/Via Padre B. Fedi)

-  **ORARIO:**
il parco è sempre accessibile





TIPOLOGIA ARREDO			ATTREZZATURE LUDICHE	
TIPOLOGIA	NUMERO	STATO	GIOCO	CLASSE DI PERICOLO
Giochi	5	Buono	Parco dei salti/tappeti	Nessuno
Cestini	5	Buono	Tappeto ruotante	Nessuno
Panchine	15	Buono	Funi di equilibrio	Nessuno
Tav. pic nic	2	Buono	Funi di equilibrio	Nessuno
Area cani	Si	Buono	Giostra	Nessuno

Parco via Falcone

Via Falcone - Quartiere Porta a Lucca

Superficie (mq) 25.800

Attrezzature in corso di:
 Sostituzione
 Manutenzione

- ALBERATURE:** (totale 47)
 - Liquidambar 7
 - Acer campestre 40
- COME ARRIVARE:**
 - in bus con linea urbana 2
- P** **PARCHEGGI:**
 - parcheggi liberi in via Giovanni Falcone
- PISTA CICLABILE:**
 - Raggiungibile con pista ciclabile (Via Giovanni Falcone)
- ORARIO:**
 - il parco è sempre accessibile





PROGETTO

NATURA
AREA CANI
MUOVERSI
SVAGARSI

DIVERTIMENTO
GIOCCARE 2-5 ANNI
GIOCCARE 5-12 ANNI
SALTARE

TIPOLOGIA ARREDO			ATTREZZATURE LUDICHE	
TIPOLOGIA	NUMERO	STATO	GIOCO	CLASSE DI PERICOLO
Giochi	1	Buono	Torre di arrampicata	Nessuno
Cestini	5	Buono		
Panchine	15	Buono		
Tav. pic nic	2	Buono		
Area cani	Si	Buono		

Parco via Falcone

Superficie (mq) 25.800

Via Falcone - Quartiere Porta a Lucca

Attrezzature in corso di:
 Sostituzione
 Manutenzione

- ALBERATURE:** (totale 47)
-Liquidambar 7
-Acer campestre 40
- COME ARRIVARE:**
in bus con linea urbana 2
- P** **PARCHEGGI:**
parcheggi liberi in via Giovanni Falcone
- PISTA CICLABILE:**
Raggiungibile con pista ciclabile (Via Giovanni Falcone)
- ORARIO:**
il parco è sempre accessibile





NATURA



MUOVERSI



DIVERTIMENTO



AREA FITNESS

ATTREZZATURE FITNESS

GIOCO	CLASSE DI PERICOLO
Twister	Nessuno
Byke & Stepper	Nessuno
Station	Nessuno
Total hip	Nessuno
Arm rotation	Nessuno
Leg press	Nessuno
Adductor/Abductor	Nessuno
Roman c. + hyper.	Nessuno
Double airwalker	Nessuno
Airwalker	Nessuno
Stretching tower	Nessuno

CUS Pisa

Via Chiarugi - Quartiere Porta a Lucca

Superficie (mq) 4.300

Attrezzature in corso di:
 Sostituzione
 Manutenzione



COME ARRIVARE:
in bus con linea urbana 2



PARCHEGGI:
parcheggi liberi in via Federico Chiarugi



POSTAZIONE BIKE SHARING:
Via Paparelli (6min.)



ORARIO:
Lunedì 9.00 - 20.00
Martedì 9.00 - 20.00
Mercoledì 9.00 - 20.00
Giovedì 9.00 - 20.00
Venerdì 9.00 - 20.00

