

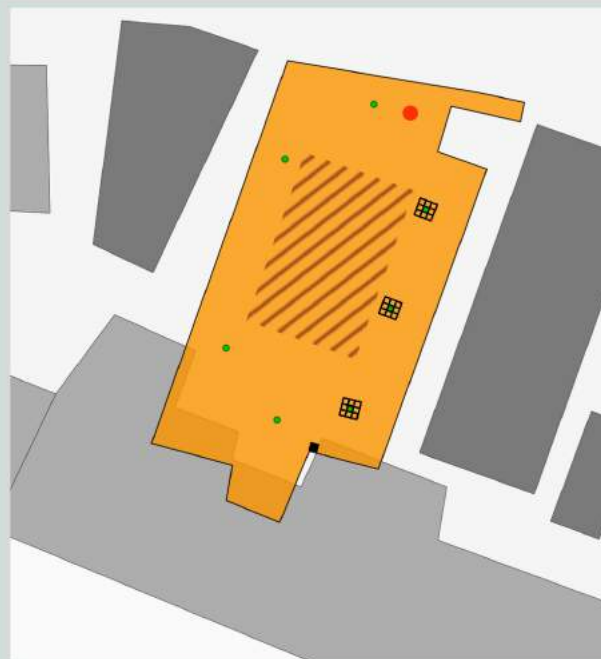

CTP 6



- Tot. Area esterna a verde (363.12 mq)
- Area impermeabile (altro tipo di pavimentazione)
- Area pavimentata in gomma
- Area non agibile causa apparati radicali
- Cestini removibili
- Attrezzature ludiche fisse

ARREDO ESTERNO SCUOLA

Recinzione	✓
Cancello	✓
Pavimentazione	✓ YT
Att. Ludiche fisse	Mediocre
Att. Ludiche removibili	Mediocre

Att. Ludiche fisse

Sabbiera (n.1)



ALBERATURE: (totale 7)

- Tilia platyphyllos 3
- Platanus x acerifolia 4



COME ARRIVARE:

in bus con linea urbana n.2,
4 e 21



ORARIO:

lun/ven 7,40 - 12,40







CTP 5



- Tot. Area esterna a verde (2577.43 mq)
- Area impermeabile (altro tipo di pavimentazione)
- Area non agibile causa apparati radicali
- Cestini removibili
- Attrezzature ludiche fisse

ARREDO ESTERNO SCUOLA

Recinzione	✓
Cancello	✓
Pavimentazione	✓
Cestini	✓
Att. Ludiche fisse	Buono
Att. Ludiche removibili	Buono

Att. Ludiche fisse

Casetta (n.1)



ALBERATURE: (totale 47)

- Punica granatum 1
- Pinus pinea 23
- Tilia platyphyllos 14
- Olea europaea 1
- Ligustrum vulgare 7
- Magnolia grandiflora 1



COME ARRIVARE:

in bus con linea urbana n.2,
LAM verde



ORARIO:

lun/ven 7,30 - 16,30



14a

Scuola d'infanzia Betti

I.C. Fibonacci - Via Quasimodo



L
e
t
t
u
r
a

p
e
r

i
m
m
a
g
g
i
n
i



CTP 4

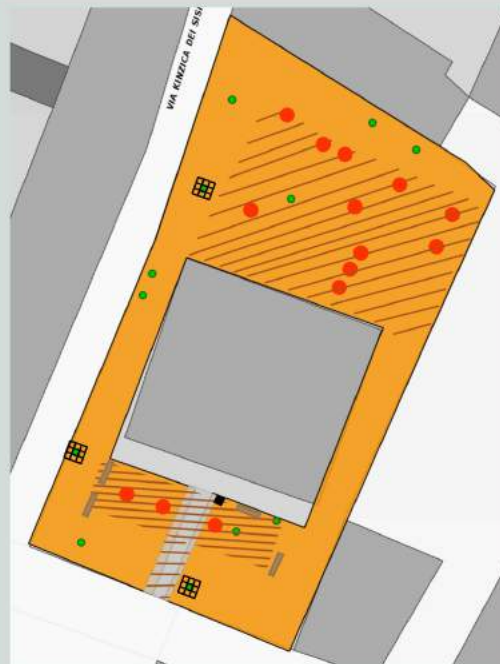

- Tot. Area esterna a verde (1373.02 mq)
- Area pavimentata in cemento (40.00 mq)
- Area non agibile causa apparati radicali
- Area impermeabile (altro tipo di pavimentazione)
- Area pavimentata in gomma
- Cestini fissi
- Attrezzature ludiche fisse
- Panchine

**ALBERATURE:** (totale 12)

- Platanus x acerifolia 4
- Ligustrum vulgare 1
- Laurus nobilis 1
- Picea abies 2
- Robinia pseudoacacia 1
- Tilia platyphyllos 3

**COME ARRIVARE:**

in bus con linea urbana n.2, 4, 5, 14 e LAM verde

**ORARIO:**

lun/ven 7,30-16,30

ARREDO ESTERNO SCUOLA

Recinzione	✓
Cancello	✓
Pavimentazione	✓
Cestini	✓
Panchine	✓
Att. Ludiche fisse	Buono
Att. Ludiche removibili	Mediocre

**Att. Ludiche fisse**

Ponticello (n.1)
Sabbiera (n.1)
Gazebo (n.1)
Hans e Gretel (n.1)
Angolo delle fiabe (n.1)
Fiore danzante (n.1)
Torretta con scivolo (n.1)
Giostra cavallini (n.1)
Angolo gioco (n.3)
Funghetto (n.3)



15a

Scuola d'infanzia Calandrini

Via Del Carmine



L
e
t
t
u
r
a

p
e
r

i
m
m
a
g
g
i
n
i



CTP 5

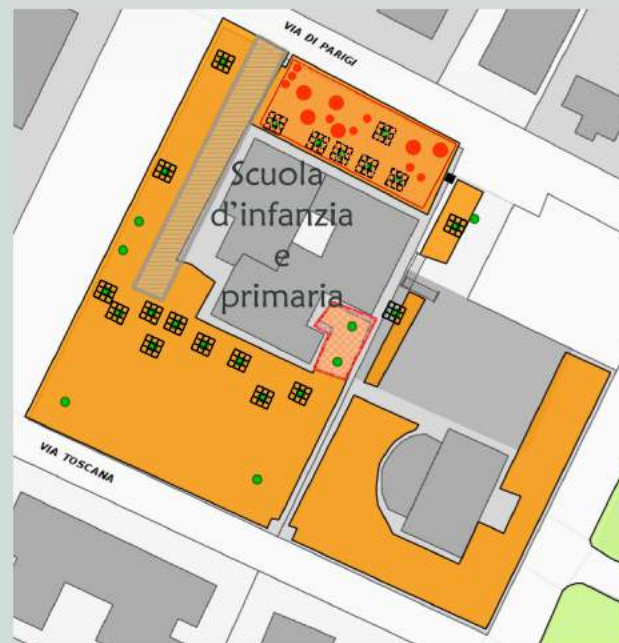

- Tot. Area esterna a verde (4064.86 mq)
- Area pavimentata in asfalto (309.93 mq)
- Area non agibile causa apparati radicali
- Area impermeabile (altro tipo di pavimentazione)
- Area pavimentata in gomma (646.19 mq)
- Attrezzature ludiche fisse
- Cestini removibili
- Rastrelliera bici



ALBERATURE: (totale 26)

- Populus nigra Italica 1
- Tilia platyphyllos 6
- Acer negundo 13
- Phoenix canariensis Chabaud 2
- Liquidambar styraciflua 2
- Pyrus calleryana 1
- Ailanthus altissima 1



COME ARRIVARE:
in bus con linea urbana n.13 e 80



ORARIO:

- Scuola d'infanzia:
lun/ven 7,45-17,30
- Scuola primaria:
lun/ven 7,45-18,30

Scuola d'infanzia De Andrè

ARREDO ESTERNO SCUOLA	
Recinzione	✓
Cancello	✓
Pavimentazione	✓
Att. Ludiche fisse	Buono

Att. Ludiche fisse

Gazebo (n.1)
Angolo Re Artù (n.1)
Torre con scivolo (n.1)
Ponticello (n.1)
Grotta (n.1)
Hans e Gretel (n.1)
Animali gommosi (n.5)
Funghetto (n.3)



Scuola primaria Parmini

ARREDO ESTERNO SCUOLA	
Cestini	✓
Recinzione	✓
Cancello	✓
Rastrelliera bici (n.2)	✓
Pavimentazione	✓









CTP 5



- Tot. Area esterna a verde (9744.57 mq)
- Area pedonale pavimentata (2112.51 mq)
- Area non agibile causa apparati radicali
- Area impermeabile (altro tipo di pavimentazione)
- Cestini removibili
- Rastrelliera bici

**ALBERATURE:** (totale 102)

- Pinus pinea 55
- Olea europaea 4
- Ficus carica 3
- Hibiscus syriacus 2
- Acacia dealbata 1
- Prunus spp 3
- Malus spp 3
- Pyrus spp 3
- Arbutus unedo 2
- Populus nigra Italica 1
- Quercus ilex 10 / cerris 2
- Cupressus glabra 3
- Eriobotrya japonica 1
- Ligustrum vulgare 1
- Tamarix gallica 1
- Laurus nobilis 3
- Punica granatum 3
- Callistemon speciosus 1



COME ARRIVARE:
in bus con linea urbana n.13,
14 e 80

Scuola d'infanzia Galilei

ARREDO ESTERNO SCUOLA

Cestini	<input checked="" type="checkbox"/>	
Recinzione	<input checked="" type="checkbox"/>	<input type="checkbox"/>
Cancello	<input checked="" type="checkbox"/>	
Pavimentazione	<input checked="" type="checkbox"/>	<input type="checkbox"/>
Att. Ludiche removibili		Mediocre

**ORARIO:**

- Scuola d'infanzia: lun/ven 7,45-17,30
- Scuola secondaria di primo grado: lun/sab 8,00-14,00
mar. e gio. fino 18,30

Scuola secondaria di primo grado Galilei

ARREDO ESTERNO SCUOLA

Cestini	<input checked="" type="checkbox"/>	
Recinzione	<input checked="" type="checkbox"/>	<input type="checkbox"/>
Cancello	<input checked="" type="checkbox"/>	
Rastrelliera bici (n.3)	<input checked="" type="checkbox"/>	
Canestro basket (n.1)	<input checked="" type="checkbox"/>	<input type="checkbox"/>
Pavimentazione	<input checked="" type="checkbox"/>	<input type="checkbox"/>





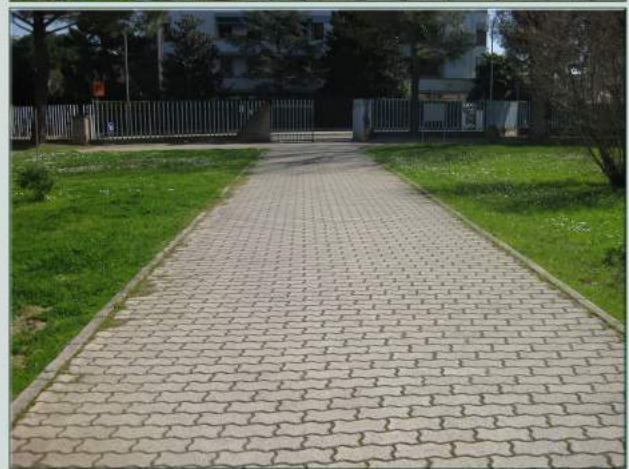



CTP 4

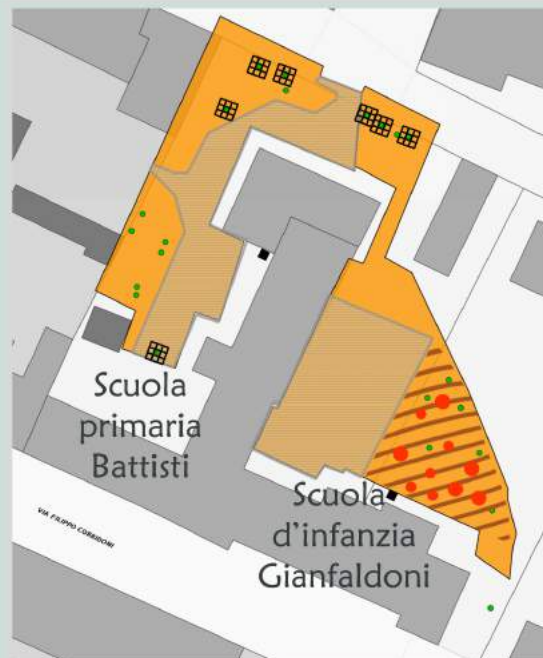

- Tot. Area esterna a verde (1968.11 mq)
- Area pavimentata in asfalto (862.79 mq)
- Area non agibile causa apparati radicali
- Area impermeabile (altro tipo di pavimentazione)
- Area pavimentata in gomma
- Attrezzature ludiche fisse
- Cestini removibili

**ALBERATURE:** (totale 22)

- Ficus carica 1
- Populus nigra Italica 2
- Robinia pseudoacacia 5
- Pyrus spp 1
- Laurus nobilis 6
- Quercus ilex 1
- Picea abies 1
- Sambucus nigra 3
- Ligustrum vulgare 2

**COME ARRIVARE:**

in bus con linea urbana n.2, 5, 12, 16, 21, LAM rossa

**ORARIO:**

- Scuola d'infanzia:
lun/ven 8,00-17,00
- Scuola primaria:
lun/ven 7,30-16,30

Scuola d'infanzia Gianfaldoni

ARREDO ESTERNO SCUOLA

Recinzione	✓
Cancello	✓
Cestini	✓
Pavimentazione	✓
Att. Ludiche fisse	Buono
Att. Ludiche removibili	Buono

Att. Ludiche fisse

Grotta (n.1)
Angolo Re Artù (n.1)
Torre con scivolo (n.1)
Animali gommosi (n.5)
Ponticello (n.1)
Colonne Gazebo (n.13)

Scuola primaria Battisti

ARREDO ESTERNO SCUOLA

Recinzione	✓	☒
Cancello	✓	
Cestini	✓	
Pavimentazione	✓	☒

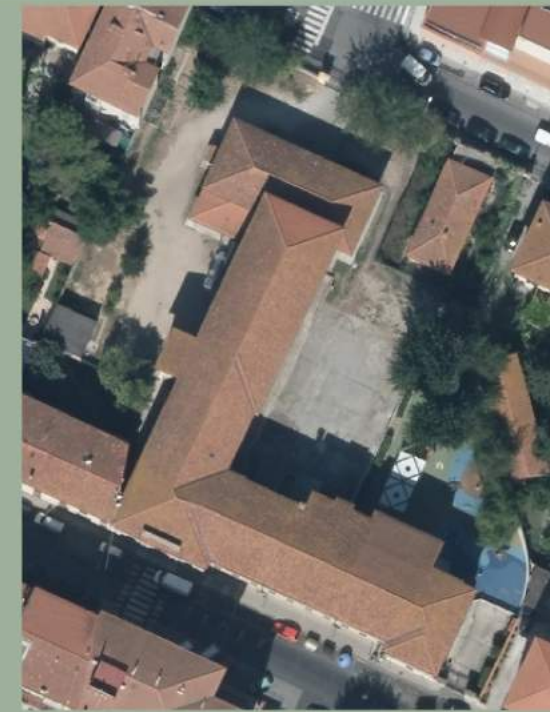



Scuola primaria Battisti

I.C. Fucini - Via Corridoni



L e t t u r a
p e r
i m m a g i n i



CTP 6

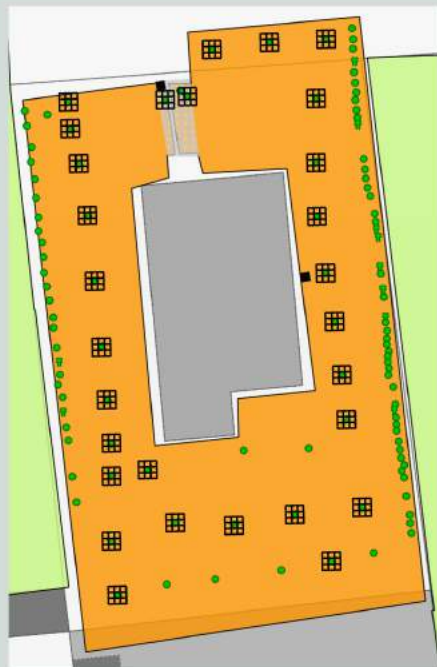

- Tot. Area esterna a verde (2143.23 mq)
- Area pavimentata in ghiaia (33.12 mq)
- Area non agibile causa apparati radicali
- Area impermeabile (altro tipo di pavimentazione)
- Cestini removibili

ARREDO ESTERNO SCUOLA

Recinzione	<input checked="" type="checkbox"/>	
Cancello	<input checked="" type="checkbox"/>	
Cestini	<input checked="" type="checkbox"/>	
Pavimentazione	<input checked="" type="checkbox"/>	
Att. Ludiche removibili	Mediocre	



ALBERATURE: (totale 112)

- Cupressus glabra 75
- Eucalyptus globulus 6
- Pinus pinea 26
- Laurus nobilis 2
- Tilia platyphyllos 3



COME ARRIVARE:

in bus con linea urbana n.21



ORARIO:

lun/ven 7,45-17,00





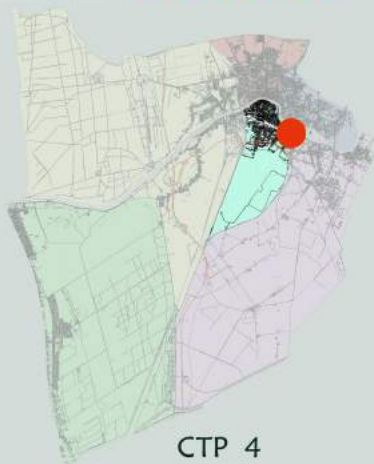

CTP 4



- Tot. Area esterna a verde (1663.37 mq)
- Area pavimentata in asfalto (70.12 mq)
- Area non agibile causa apparati radicali
- Area impermeabile (altro tipo di pavimentazione)
- Area pavimentata in gomma
- Attrezzature ludiche fisse
- Cestini removibili

**ALBERATURE:** (totale 29)

- Prunus spp 1
- Thuja spp 2
- Cupressus arizonica 1
- Punica granatum 3
- Acer pseudoplatanus 1
- Pinus pinea 4
- Ficus carica 1
- Quercus ilex 2
- Acer platanoides 1
- Prunus armeniaca 1
- Tilia platyphyllos 4
- Olea europaea 1
- Platanus x acerifolia 3
- Nerium oleander 3
- Ligustrum vulgare 1

**COME ARRIVARE:**

in bus con linea extraurbana
n.160

**ORARIO:**

lun/ven 7,00-17,30

ARREDO ESTERNO SCUOLA

Recinzione	<input checked="" type="checkbox"/>	<input type="checkbox"/>
Cancello	<input checked="" type="checkbox"/>	<input type="checkbox"/>
Cestini	<input checked="" type="checkbox"/>	<input type="checkbox"/>
Pavimentazione	<input checked="" type="checkbox"/>	<input type="checkbox"/>
Att. Ludiche fisse	Buono	
Att. Ludiche removibili	Mediocre	

Att. Ludiche fisse

Grotta (n.1)
Torre con scivolo (n.1)
Gazebo (n.1)







- Tot. Area esterna a verde (2519.10 mq)
- Area pavimentata in ghiaia (83.48 mq)
- Area non agibile causa apparati radicali
- Area impermeabile (altro tipo di pavimentazione)
- Area pavimentata in lastre cls (94.24 mq)
- Area pavimentata in gomma
- Attrezzature ludiche fisse
- Cestini removibili



ALBERATURE: (totale 23)
 -Cupressus sempervirens 2
 -Pinus pinea 16
 -Olea europaea 1
 -Quercus ilex 4



COME ARRIVARE:
 in bus con linea urbana n.2



ORARIO:
 lun/ven 7,45-17,00

ARREDO ESTERNO SCUOLA

Recinzione	<input checked="" type="checkbox"/>	
Cancello	<input checked="" type="checkbox"/>	
Cestini	<input checked="" type="checkbox"/>	
Pavimentazione	<input checked="" type="checkbox"/>	
Att. Ludiche fisse	Mediocre	
Att. Ludiche removibili	Buono	

Att. Ludiche fisse

Altalena (n.3)







CTP 6



- Tot. Area esterna a verde (622.43 mq)
- Area pavimentata in autobloccanti
- Area non agibile causa apparati radicali

ARREDO ESTERNO SCUOLA

Recinzione	✓
Cancello	✓
Pavimentazione	✓
Att. Ludiche removibili	Buono



ALBERATURE: (totale 11)

- Laurus nobilis 1
- Eucalyptus globulus 1
- Pinus pinea 3
- Robinia pseudoacacia 4
- Picea abies 1
- Euonymus japonicum 1



COME ARRIVARE:

in bus con linea urbana n.4
e LAM verde



ORARIO:

lun/ven 7,30-14,00







CTP 2

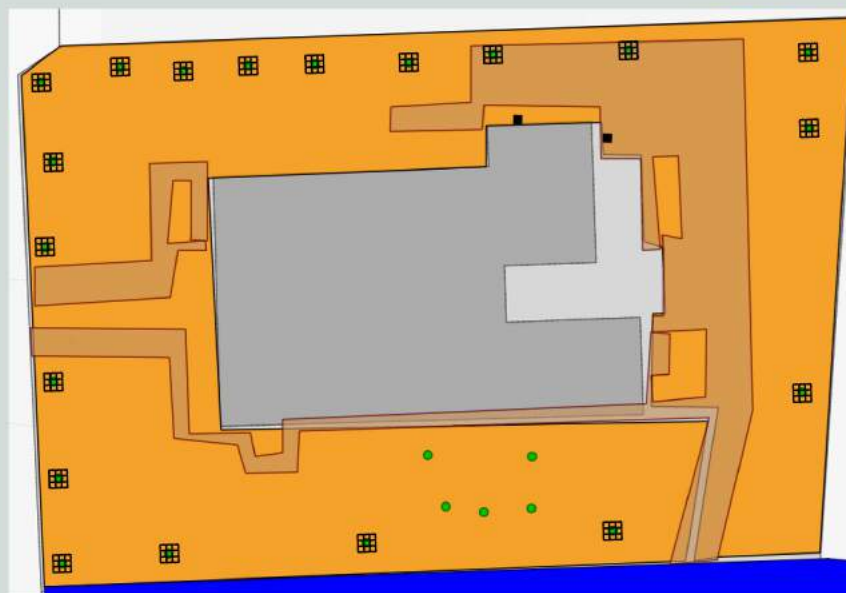

- Tot. Area esterna a verde (2739.52 mq)
- Area impermeabile (altro tipo di pavimentazione)
- Area pedonale pavimentata (672.84)
- Area non agibile causa apparati radicali
- Cestini removibili

ARREDO ESTERNO SCUOLA

Recinzione	<input checked="" type="checkbox"/>	
Cancello	<input checked="" type="checkbox"/>	
Pavimentazione	<input checked="" type="checkbox"/>	
Cestini	<input checked="" type="checkbox"/>	
Att. Ludiche removibili	Mediocre	



ALBERATURE: (totale 24)

- Acacia dealbata 1
- Eucalyptus globulus 6
- Hibiscus syriacus 1
- Olea europaea 2
- Pinus pinea 12
- Prunus spp 2



COME ARRIVARE:

- in bus con linea urbana n.6 e 21.
- Con linea extraurbana n.10



ORARIO:

lun/ven 7,30 - 16,00





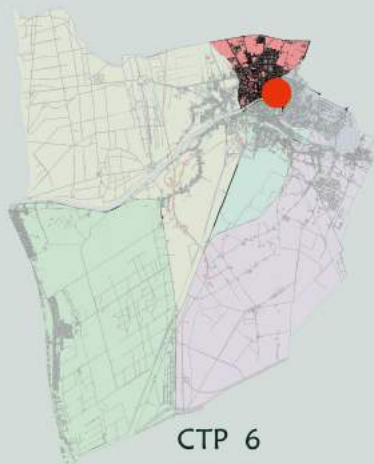

CTP 6



ALBERATURE: (totale 79)

- Pinus pinea 1
- Olea europaea 1
- Ligustrum vulgare 27
- Cupressus arizonica 19
- Thuja spp 1
- Prunus cerasifera 1
- Acer saccharinum 4
- Pyrus spp 2
- Malus spp 1
- Tilia platyphyllos 16
- Citrus limon 1
- Cupressus sempervirens 1
- Citrus aurantium 1
- Arbutus unedo 1
- Populus nigra Italica 2



COME ARRIVARE:

in bus con linea urbana n.2,
4, 22, 80 e LAM verde



- Tot. Area esterna a verde (4300.16 mq)
- Area pavimentata in ghiaia (1418.08 mq)
- Area pavimentata in gomma (243.05 mq)
- Area impermeabile (altro tipo di pavimentazione)
- Area non agibile causa apparati radicali
- Rastrelliera bici
- Cestini removibili
- Attrezzature ludiche fisse

Scuola d'infanzia Rodari

ARREDO ESTERNO SCUOLA

Recinzione	✓
Cancello	✓
Cestini	✓
Pavimentazione	✓
Att. Ludiche fisse	Buono

Att. Ludiche fisse

Gazebo (n.1)
Angolo gioco (n.3)
Torre con scivolo (n.1)
Ponticello (n.1)
Hans e Gretel (n.1)
Tronchetto (n.1)
Funghetto (n.3)

Scuola primaria
Damiano Chiesa

ARREDO ESTERNO SCUOLA		ARREDO ESTERNO SCUOLA	
Cestini	✓	Cestini	✓
Recinzione	✓	Recinzione	✓ [Icona]
Cancello	✓	Cancello	✓
Rastrelliera bici (n.3)	✓	Rastrelliera bici (n.12)	✓
Pavimentazione	✓ [Icona]	Pavimentazione	✓ [Icona]

Scuola secondaria
di primo grado
Fibonacci

ORARIO:

- Rodari / Damiano Chiesa: lun/ven 7,30-16,30
- Fibonacci: lun/ven 7,30-20,00
il sab. 7,30-14,00











CTP 4

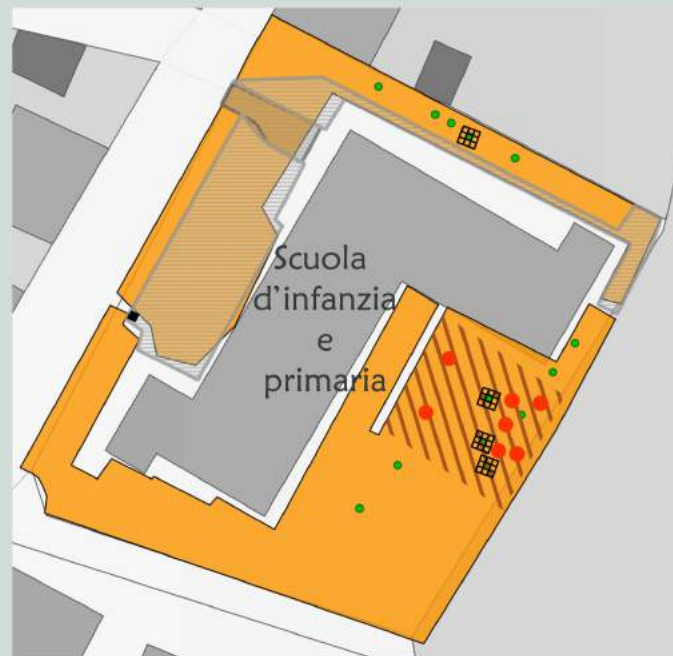

- Tot. Area esterna a verde (1547.73 mq)
- Area pavimentata in asfalto (341.66 mq)
- Area non agibile causa apparati radicali
- Area impermeabile (altro tipo di pavimentazione)
- Area pavimentata in pietra (36.43 mq)
- Area pavimentata in gomma
- Attrezzature ludiche fisse
- Cestini removibili

**ALBERATURE:** (totale 13)

- Ficus carica 1
- Hibiscus syriacus 2
- Laurus nobilis 4
- Prunus armeniaca 1
- Eriobotrya japonica 1
- Populus nigra 3
- Acer campestre 1



COME ARRIVARE:
in bus con linea urbana n.2



ORARIO:
-Scuola d'infanzia:
lun/ven 7,30-16,30
-Scuola primaria:
lun/ven 7,30-16,00

Scuola d'infanzia N.Sauro

ARREDO ESTERNO SCUOLA

Recinzione	<input checked="" type="checkbox"/>	<input type="checkbox"/>
Cancello	<input checked="" type="checkbox"/>	<input type="checkbox"/>
Cestini	<input checked="" type="checkbox"/>	<input type="checkbox"/>
Pavimentazione	<input checked="" type="checkbox"/>	<input type="checkbox"/>
Att. Ludiche fisse	Buono	
Att. Ludiche removibili	Buono	

Scuola primaria N.Sauro

ARREDO ESTERNO SCUOLA

Recinzione	<input checked="" type="checkbox"/>	<input type="checkbox"/>
Cancello	<input checked="" type="checkbox"/>	<input type="checkbox"/>
Cestini	<input checked="" type="checkbox"/>	<input type="checkbox"/>
Pavimentazione	<input checked="" type="checkbox"/>	<input type="checkbox"/>

Att. Ludiche fisse

Gazebo (n.1)
Angolo Re Artù (n.1)
Torre con scivolo (n.1)
Pallottoliera curvo (n.1)
Cerchio delle fiabe (n.1)
Funghetto (n.2)







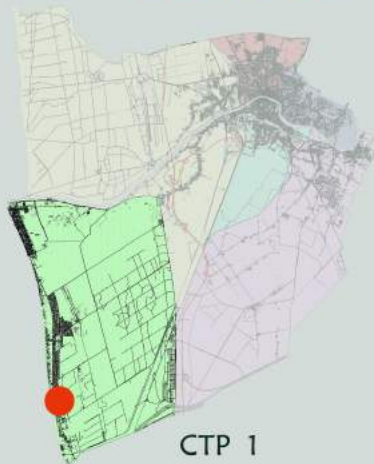

CTP 1

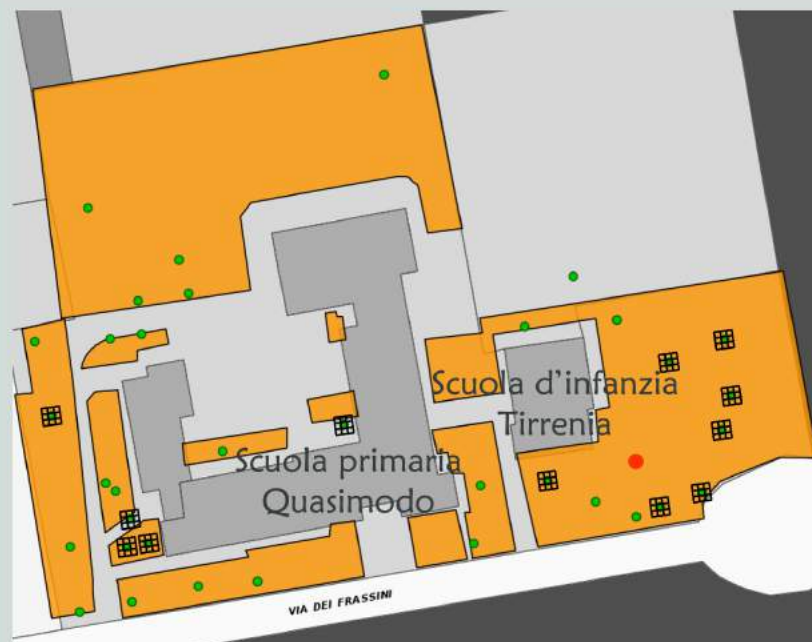

- Tot. Area esterna a verde (6271.28 mq)
- Area impermeabile (altro tipo di pavimentazione)
- Area non agibile causa apparati radicali
- Attrezzature ludiche fisse



ALBERATURE: (totale 35)

- Albizia julibrissin 1
- Cedrus atlantica 1
- Magnolia grandiflora 1
- Olea europaea 1
- Pinus pinaster 8
- Pinus pinea 2
- Pittosporum tobira 2
- Populus alba 1
- Populus nigra 1
- Prunus spp 1
- Quercus ilex 13
- Thuja spp 2
- Ulmus minor Miller 1



COME ARRIVARE:

in bus con linea extraurbana n.10



ORARIO:

- Scuola d'infanzia Tirrenia:
lun/ven 7,45 - 17,00
- Scuola primaria Quasimodo:
lun/sab 7,30 - 13,30

Scuola d'infanzia Tirrenia

ARREDO ESTERNO SCUOLA

Recinzione	<input checked="" type="checkbox"/>	
Cancello	<input checked="" type="checkbox"/>	
Pavimentazione	<input checked="" type="checkbox"/>	
Att. Ludiche fisse	Pessimo	
Att. Ludiche removibili	Mediocre	

Att. Ludiche fisse (Tirrenia)

Scivolo (n.1)

Scuola primaria Quasimodo

ARREDO ESTERNO SCUOLA

Recinzione	<input checked="" type="checkbox"/>	
Cancello	<input checked="" type="checkbox"/>	
Muretto	<input checked="" type="checkbox"/>	
Pavimentazione	<input checked="" type="checkbox"/>	







Scuola primaria Baracca

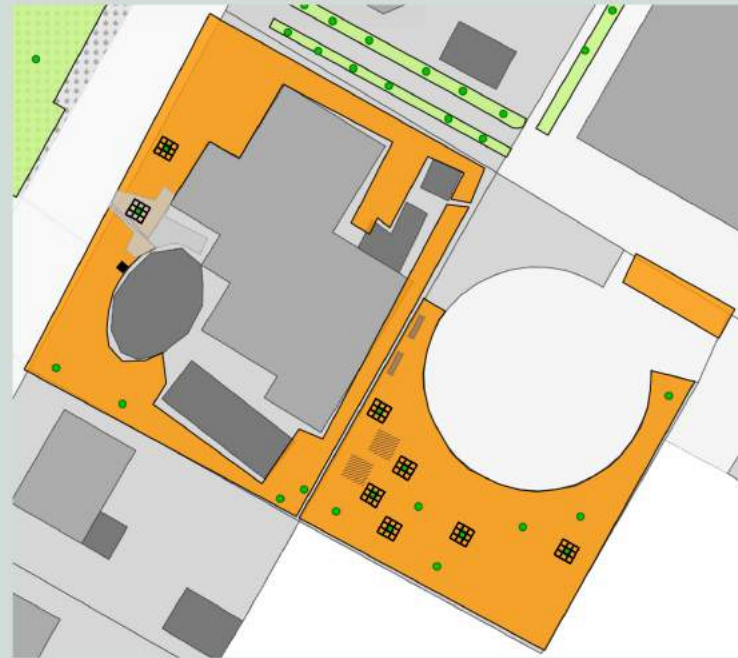
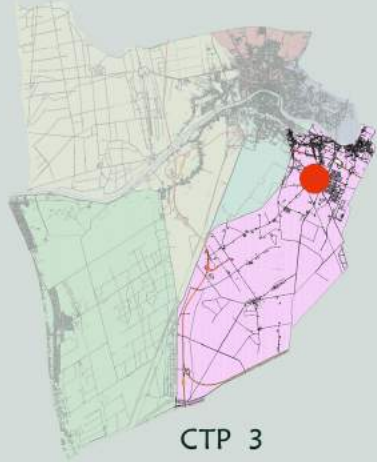

- Tot. Area esterna a verde (1208.24 mq)
- Area impermeabile (altro tipo di pavimentazione)
- Area non agibile causa apparati radicali
- Area pavimentata in cemento (39.27 mq)
- Tavolo pic nic
- Cestini removibili
- Panchine

ARREDO ESTERNO SCUOLA

Recinzione	<input checked="" type="checkbox"/>	
Cancello	<input checked="" type="checkbox"/>	
Pavimentazione	<input checked="" type="checkbox"/>	
Cestini	<input checked="" type="checkbox"/>	
Tavolo pic nic (n.2)	<input checked="" type="checkbox"/>	
Panchine (n.2)	<input checked="" type="checkbox"/>	



ALBERATURE: (totale 18)

- Acer negundo 1
- Acer platanoides 1
- Eucalyptus globulus 1
- Lagerstroemia indica 3
- Ligustrum vulgare 1
- Morus alba 3
- Olea europaea 2
- Tagetes spp 1
- Tamarix spp 3
- Ulmus minor Miller 1
- Viburnum spp 1



COME ARRIVARE:
in bus con linea urbana n.8



ORARIO:
lun/ven 7,30 - 16,40



Scuola primaria Baracca

I.C. Gamera - Via Le Rene



L
e
t
t
u
r
a

p
e
r

i
m
m
a
g
g
i
n
i